

對 外 秘

次 號 發 刊 時 破 棄

管理  
番號

93-10

68

250

北韓 機關·團體別

# 人名集

1992

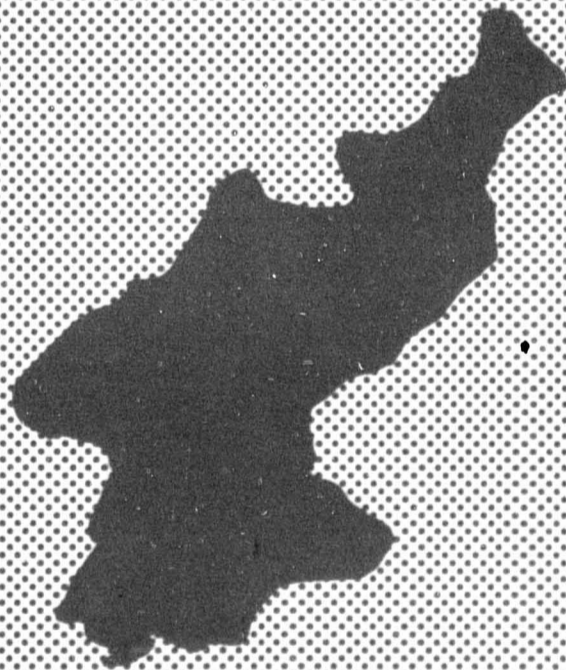

統 一 院



## 일 러 두 기

- 本 資料集은 北韓의 動向分析 및 實態研究에 필요한 基礎資料로서 1992年 12月 31日 現在 各級 機關·團體의 組織現況과 그 構成員들의 姓名, 職責 등 關聯事項을 收錄한 것임.

\* 總 2,400餘 機關·團體(12,000餘名)

- 收錄內容의 出處는 北韓의 各種 刊行物과 放送을 基本으로 하고 國內外 有關機關의 資料를 參照하였으며, 朝鮮勞動黨과 中央人民委員會·政務院·最高人民會議 등 政權機關 그리고 主要機關, 社會團體를 分野別로 整理, 編輯하였음.
- 利用上 便宜를 위해 末尾에 權力機構圖表와 主要機關 및 人名別 索引을 添附하였음.

1992. 12

情 報 分 析 室





# 目 次

<b>1 . 朝鮮勞動黨</b> .....	9
<b>機 構</b> .....	11
가. 中央委員會 .....	12
(1) 政 治 局 .....	12
(2) 秘 書 局 .....	12
(3) 檢閱委員會 .....	12
(4) 中央委員會 委員 .....	13
나. 中央檢查委員會 .....	17
다. 中央軍事委員會 .....	17
라. 中央委員會 專門部署 .....	18
마. 中央委員會 傘下機關 .....	21
바. 地 方 黨 .....	22
<b>2 . 政 權 機 關</b> .....	39
<b>機 構</b> .....	41
가. 國家主席 .....	42
나. 國防委員會 .....	42
(1) 國防委員會 .....	42
(2) 人民武力部 .....	42
다. 中央人民委員會 .....	42
(1) 中央人民委員會 .....	42
(2) 法務生活指導委員會 .....	43

(3) 國家保衛部 .....	43
(4) 傘下委員會 .....	43
다. 政 務 院 .....	44
(1) 總        理 .....	44
(2) 外 交 部 .....	44
(3) 社會安全部 .....	46
(4) 國家計劃委員會 .....	47
(5) 輕工業委員會 .....	48
(6) 化學工業部 .....	49
(7) 對外經濟委員會 .....	49
(8) 國家檢閱委員會 .....	50
(9) 交通委員會 .....	50
(10) 電力工業委員會 .....	50
(11) 發電所建設部 .....	51
(12) 農業委員會 .....	52
(13) 水產委員會 .....	53
(14) 國家建設委員會 .....	54
(15) 人民奉仕委員會 .....	55
(16) 糧 政 部 .....	55
(17) 國家科學技術委員會 .....	56
(18) 電子自動化工業委員會 .....	57
(19) 金屬工業部 .....	57
(20) 機械工業部 .....	58
(21) 鑛 業 部 .....	59

(22)	石炭工業部	.....	59
(23)	資源開發部	.....	60
(24)	船舶工業部	.....	61
(25)	建設部	.....	61
(26)	建材工業部	.....	64
(27)	林業部	.....	64
(28)	地方工業部	.....	65
(29)	原子力工業部	.....	65
(30)	都市經營部	.....	66
(31)	遞信部	.....	66
(32)	勞動行政部	.....	67
(33)	財政部	.....	67
(34)	教育委員會	.....	68
(35)	文化藝術部	.....	69
(36)	保健部	.....	70
(37)	鐵道部	.....	71
(38)	海運部	.....	76
(39)	貿易部	.....	78
(40)	對外經濟事業部	.....	79
(41)	商業部	.....	79
(42)	科學院	.....	80
(43)	國家體育委員會	.....	81
(44)	海外同胞迎接部	.....	81
(45)	資材供給委員會	.....	82

(46) 中央銀行 .....	82
(47) 中央統計局 .....	82
(48) 政務院事務局 .....	82
마. 最高人民會議 .....	84
機    構 .....	84
(1) 議    長    團 .....	85
(2) 常    設    會    議 .....	85
(3) 分    科    委    員    會 .....	85
(4) 代    議    員 .....	86
(5) 議會그루뵈委員會 .....	101
바. 裁判·檢察所 .....	102
機    構 .....	102
(1) 中央裁判所 .....	103
(2) 中央檢察所 .....	103
사. 地方政權機關 .....	103
(1) 市·道·郡 人民委員會 .....	103
(2) 市·道·郡 行政經濟委員會 .....	114
(3) 市·道·郡 農村經理委員會 .....	128
아. 其    他 .....	134
<b>3. 人 民 軍</b> .....	143
機    構 .....	145
가. 國防委員會 .....	146
나. 最高司令官 .....	146
다. 人民武力部 .....	146



라. 總參謀部 .....	147
마. 各軍司令部 .....	148
바. 隸下單位部隊 .....	149
사. 軍事停戰委員會 .....	160
아. 軍教育機關 .....	161
자. 軍傘下機關 .....	163
차. 其他(主要將領名單) .....	164
<b>4. 主要機關 .....</b>	<b>173</b>
가. 革命學院 .....	175
나. 研究機關 .....	176
다. 金融機關 .....	197
라. 文化藝術機關 .....	198
마. 言論機關 .....	208
바. 出版機關 .....	217
사. 教育機關 .....	222
아. 其他 .....	255
<b>5. 黨外廓 및 社會團體 .....</b>	<b>263</b>
가. 政治部門 .....	265
나. 對外部門 .....	270
다. 社會部門 .....	273
라. 經濟部門 .....	294
마. 體育部門 .....	301
바. 宗教部門 .....	306

<b>6 . 南北會談機構</b> .....	309
<b>7 . 在日朝鮮人總聯合會</b> .....	321
<b>8 . 國際親善團體</b> .....	337
가. 亞·太地域 .....	339
나. 中東地域 .....	342
다. 阿洲地域 .....	344
라. 歐洲地域 .....	349
마. 美洲地域 .....	352
바. 其    他 .....	355
<b>9 . 在外公館</b> .....	357
가. 大 使 館 .....	359
나. 總 領 事 館 .....	385
다. 代 表 部 .....	386
<b>10 . 主要工場 및 企業所</b> .....	391
가. 機械工業部門 .....	393
나. 鑛工業部門 .....	401
다. 製鐵 및 造船工業部門 .....	411
라. 經工業部門 .....	417
마. 建設建材工業部門 .....	432
바. 電力工業部門 .....	438
사. 化學工業部門 .....	443
아. 農水產部門 .....	447

〈 附 錄 〉 .....	467
北韓權力機構圖 .....	469
北韓主要機關 及 團體索引 .....	471
人名索引 .....	495





# 1. 朝鮮勞動黨



# 1. 朝鮮勞動黨

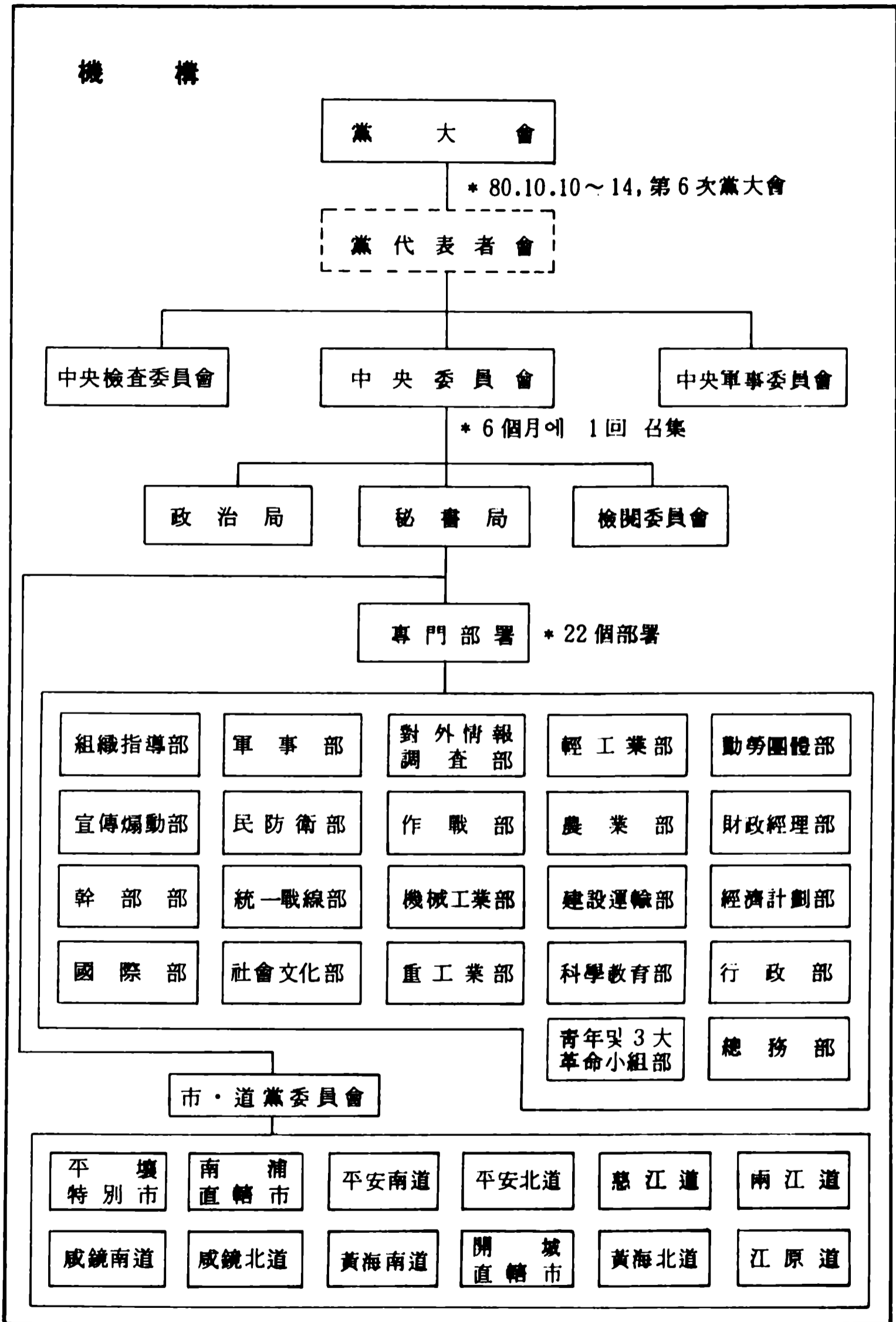

## 가. 中央委員會

### (1) 政治局

#### 常務委員

金日成 金正日 吳振宇

#### 正委員

姜成山 李鍾玉 朴成哲 金永南 崔光

桂應泰 全炳浩 韓成龍 徐允錫

#### 候補委員

金鐵萬 崔泰福 金容淳 崔英林 金達玄

洪成南 姜希源 延亨默 洪時學 李善實

### (2) 秘書局

總秘書：金日成

#### 秘書

金正日(黨事業全般)      桂應泰(公安)

全炳浩(經濟)      韓成龍(經濟)

崔泰福(教育)      金容淳(國際)

金基南(宣傳)      金國泰(思想)

金仲麟(社會團體)      尹基福(對南)

서관히(農業)      黃長燁(思想)

朴南基(經濟)

### (3) 檢閱委員會

委員長：李奉吉



副委員長：朱昌福

委員

金昌煥 鄭寬律 李容模 韓錫寬

(4) 中央委員會 委員

○ 正 委 員 ( 191 名 )

— '80.10 第6次 黨大會時 145名 選出

김일성	<u>김 일</u> (사망)	오진우	김정일	리종욱	박성철
<u>최 현</u> (사망)	<u>림춘추</u> (사망)	<u>서 철</u> (사망)	<u>오백룡</u> (사망)	김중린	김영남
전문섭	김 환	오극렬	계용태	강성산	<u>허 담</u> (사망)
연형묵	윤기복	최 광	조세웅	최재우	공진태
정준기	김철만	정경희	최영림	서윤석	리근모
<u>현무광</u> (사망)	백학림	김강환	리선실	홍시학	박수동
황장엽	서관희	김두영	김경련	정동철	김국태
태병렬	변창복	로명근	림호군	김병하	<u>리진수</u> (사망)
김기남	김관섭	양형섭	리정룡	<u>전창철</u> (사망)	<u>허정숙</u> (사망)
리창선	림형구	장국찬	조창덕	김윤혁	리지찬
윤호석	렴재만	림계철	고정식	<u>김일대</u> (사망)	김영채
최정근	<u>방학세</u> (사망)	리재윤	김병률	백범수	최분선
리동춘	김기선	강희원	리길송	림수만	장인석
<u>심창완</u> (사망)	박용석	<u>김치구</u> (사망)	<u>박영순</u> (사망)	황순희	리을설
조순백	주도일	리두익	양룡격	장성우	조명록
김일철	최상욱	리정배	김룡운	조희원	리하일

리봉원	한영옥	최인덕	오재원 (사망)	전문옥 (사망)	리두찬 (사망)
김시학	장윤필 (사망)	김성애	천세봉 (사망)	리면상 (사망)	조명선
전병호	리봉길	문성술	리원범	리찬선 (사망)	현준극
김용순	홍성룡	김희일	최진성	김좌혁 (사망)	유정숙
리동호	김국훈	리경선 (사망)	김두남	전희정	리화영
김윤상	원동구	김만금 (사망)	강현수	리용익	렴태준
안승학	홍기문 (사망)	홍성남	최용진	리종목 (사망)	손경준
주길본	김혁철	배철우	김청룡	정 철	심경철

전재봉 (\* 死亡 27名)

— 黨大會以後 73名 補選

강석승	리영수	김남윤	박송봉	김창주	김복신
전하철	리철봉	김광진	주창준	김봉주	김광진
박남기	강순희	김원전	전진수	리성복	염기순
손성필	오룡방	박기서	림태영	박승일	김학봉
현철규	최태복	한성룡	지창익	계형순	김충일
김철명	김봉률	김상호	김영춘	리필성	최복연
최룡해	백인준	최만현	장 철	강관주	김경봉
신상균	리 석	리몽호	길재경	권희경	리종률
변영립	김달현	윤승관	김경희	주규창	리용무
허극성	김익현	강석주	김명국	원응희	김격식
주상성	강동윤	김하규	림수만	최봉만	장성택
김창호	정하철	김기룡	차용진	김영룡	김정각

백창식

○ 候補委員 ( 150 名 )

— '80.10 第 6 次 黨大會時 103 名 選出

<u>강석승</u> (승격)	태종수	방철갑	김용상	조철준	<u>동민광</u> (사망)
허 순	리량숙	서재홍	정송남	<u>최만현</u> (승격)	김태극
채회정	<u>박명빈</u> (사망)	윤기정	<u>신상균</u> (승격)	<u>김봉률</u> (승격)	박중국
<u>김광진</u> (승격)	리병욱	<u>김영춘</u> (승격)	김리창	<u>전진수</u> (승격)	한창수
려춘석	리종우	<u>박기서</u> (승격)	<u>오룡방</u> (승격)	리인덕	<u>윤치호</u> (사망)
옥봉린	정원교	김용현	김재문	원명균	권성린
<u>김봉주</u> (승격)	<u>손성필</u> (승격)	<u>지창익</u> (승격)	김성걸	김유순	<u>김주영</u> (사망)
변승우	<u>염기순</u> (승격)	<u>리성복</u> (승격)	리화선	<u>길재경</u> (승격)	리완기
주창복	방철호	김장권	<u>리철봉</u> (승격)	김형봉	<u>한성룡</u> (승격)
최상열	<u>주규창</u> (승격)	박시형	최용록	<u>장 철</u> (승격)	김재봉
신진순	최만규	한상규	<u>권희경</u> (승격)	전명수	<u>신인하</u> (사망)
김룡연	임록재	허창숙	왕옥환	리수월	김용삼
리호혁	<u>전하철</u> (승격)	김락희	리광한	홍인범	리환삼
박봉주	신동환	고학천	전제하	<u>박임태</u> (사망)	허민선
<u>고태은</u> (사망)	<u>계형순</u> (승격)	최명철	김창호	송복기	최병호
한규팔	유재화	박수범	<u>윤명근</u> (사망)	오현주	리순근
최창환	리정도	곽영호	박용면	원달식	백설희

박영철 ( \* 中央委員承格 22 名, 死亡 8 名 )

— 黨大會以後 112 名 補選

<u>리영수</u> (승격)	<u>김광진</u> (승격)	오성렬	최관영	최덕홍	박윤석
--------------------	--------------------	-----	-----	-----	-----

<u>주창준</u> (승격)	<u>림태영</u> (승격)	<u>김상호</u> (승격)	<u>최을봉</u> (사망)	김광학	정호균
남상학	김성구	<u>최봉만</u> (승격)	<u>김철명</u> (승격)	리자방	<u>리몽호</u> (승격)
<u>리종률</u> (승격)	정기철	<u>김봉을</u> (사망)	김세영	전재선	김복문
리남선	김의순	안문헌	홍석형	신태록	김상호
<u>김충일</u> (승격)	백은순	주현옥	<u>김경봉</u> (승격)	최학근	<u>리 석</u> (승격)
<u>변영립</u> (승격)	김덕현	리병남	주승남	김형묵	최현기
김주호	<u>석기춘</u> (사망)	박영식	김광수	리원관	리윤흡
김정국	<u>리동린</u> (사망)	<u>윤치호</u> (사망)	<u>원응희</u> (승격)	<u>강동윤</u> (승격)	한인술
림동옥	최희벽	정성택	<u>강석주</u> (승격)	김정숙	김원진
리영균	황석규	김동원	한덕수,	최병호	김병팔
<u>동순모</u> (사망)	지창세	임봉룡	전영훈	박영찬	리동성
김윤우	리경희	백세윤	<u>리용무</u> (승격)	<u>장성택</u> (승격)	리봉익
<u>김창호</u> (승격)	<u>김명국</u> (승격)	<u>차용진</u> (승격)	김학섭	<u>주상성</u> (승격)	김성규
리원재	김봉을	최기룡	주영훈	리대세	리학섭
김필환	김리룡	<u>김격식</u> (승격)	<u>김하규</u> (승격)	<u>정하철</u> (승격)	<u>김기룡</u> (승격)
<u>김정각</u> (승격)	<u>백창식</u> (승격)	김대식	현철해	채규빈	<u>김영룡</u> (승격)
채형식	박명철	한기창	김수학	리용섭	리성복
권민준	김중협	리성대	림상종		

( \* 中央委員承格 29名, 死亡 6名 )

○ 黨 序列

- ① 金日成    ② 金正日    ③ 吳振宇    ④ 姜成山  
 ⑤ 李鍾玉    ⑥ 朴成哲    ⑦ 金永南    ⑧ 崔 光  
 ⑨ 桂應泰    ⑩ 全炳浩    ⑪ 韓成龍    ⑫ 徐允錫



- ⑬ 金鐵萬 ⑭ 崔泰福 ⑮ 金容淳 ⑯ 崔英林  
 ⑰ 金達玄 ⑱ 洪成南 ⑲ 姜希源 ⑳ 延亨默  
 ㉑ 洪時學 ㉒ 李善實 ㉓ 金基南 ㉔ 金國泰  
 ㉕ 金仲麟 ㉖ 尹基福 ㉗ 서관희 ㉘ 黃長燁  
 ㉙ 朴南基 ㉚ 金 煥 ㉛ 金福信 ㉜ 金昌柱  
 ㉝ 金潤赫 ㉞ 張 澈 ㉟ 楊亨燮 ㊱ 全文燮

( \* '92.12.31 現在 )

#### 나. 中央檢査委員會

委 員 長 : 李樂彬

委 員

金鍾成 주화중 방기영 鄭斗煥 姜重漢  
 崔致善 신상운 박영찬 서선칠 송금순  
 최종영 윤 서 리 석 김재불 박승일  
 신경식 김세운 김용철 김천필 맹태호  
 한태용 한장근 한영호 한운창

#### 다. 中央軍事委員會

委 員 長 : 金日成

委 員

金正日 吳振宇 崔 光 白鶴林 李乙雪  
 朱道一 李斗益 金斗南 李夏一 金益鉉  
 趙明祿 金鎰喆 李奉遠 吳龍訪 崔柏旭

**라. 中央委員會 專門部署**

**(1) 組織指導部**

部 長 :

**(2) 宣傳煽動部**

部 長 : 金基南

副 部 長 : 김택성 박민수 崔益圭 길수암

**(3) 幹 部 部**

部 長 : 金英彩

副 部 長 : 김일산

**(4) 國 際 部**

部 長 : 金容淳

副 部 長 : 권민준 길재경 김양건 김형우

최학래 지재룡 송호경

課 長 김종형 임순필 허 섭

副 課 長 강종훈

**(5) 軍 事 部**

部 長 : 李夏一

**(6) 民 防 衛 部**

部 長 : 金益鉉

**(7) 統一戰線部 (對外連絡部)**

部 長 : 尹基福

副 部 長：韓時海 강주일

(8) 社會文化部 (連絡部)

部 長：李昌善

副 部 長：李完基 박원근

(9) 對外情報調查部 (調查部)

部 長：權熙京

副 部 長：姜海龍

(10) 作 戰 部

部 長：林虎君

副 部 長：김상락

(11) 經濟計劃部

部 長：

(12) 機械工業部

部 長：全炳浩

(13) 重工業部

部 長：韓成龍

副 部 長：김진옥

(14) 輕工業部

部 長：金敬姬

(15) 農 業 部

部 長：

副 部 長 : 박영섭 심유흠

**(16) 建設運輸部**

部 長 :

副 部 長 : 최용식

**(17) 科學教育部**

部 長 : 崔泰福

第一副部長 : 박송봉

**(18) 青年 및 3大革命小組部**

部 長 : 張成澤

副 部 長 : 박성호 박성범

**(19) 勤勞團體部**

部 長 : 元東九

**(20) 財政經理部**

部 長 :

**(21) 行 政 部**

部 長 : 金時學

副 部 長 : 방승운

**(22) 總 務 部**

部 長 :

**(23) 職 責 不 明**

部	長	：김남윤	강석승	최수길	김봉주
第 1 副	部長	：채형식	문성술	윤승관	
副	部	長	：안동운	리윤일	최광렬
			김광우	박영삼	최관영
			강순희	리영복	리영수
			송길환	주규창	박병찬
			류재영	송길천	안문헌
			김상명	려상태	한기환
			리석목	한홍섭	김득현
					최춘황

#### 마. 中央委員會 傘下機關

##### (1) 金日成高級黨學校

校	長	：金國泰			
第 1 副	校長	：최광렬			
副	校	長	：안동운	리수근	김기빈
			윤정국	우달호	장종엽
學	部	長	김억락		
講	座	長	김수현	리동식	한국주
			김배환	조 면	원창수
			리성천	김홍원	변병각
			조문실	황승혁	고송백
教	授	김희중			
副	教	授	백명기	손종철	조순조
教	員	오충환	박호순	천형무	

部 長 로경희  
 室 長 서 춘  
 副 室 長 조득현  
 初級黨秘書 리봉호  
 副秘書 윤경화

(2) 黨歷史研究所

所 長 : 姜錫崇  
 副 所 長 : 현두혁 리충응 김정임 김태호  
 주용목 최상준

바. 地 方 黨

(1) 平壤特別市

責 任 秘 書 : 康賢洙  
 秘 書 : 정영룡 김응호 박인군 최창걸  
 현순권 주영식 원종권 김희택  
 박정순 안재윤 강처한 김윤칠  
 강광수 김창옥 김승남  
 職 責 不 明 部 長 최종진  
 中 區 域 責 任 秘 書 리창록  
 秘 書 윤두철 김국찬  
 宣 傳 部 長 신병태  
 副 部 長 신원철  
 指 導 員 박용세

平川區域	責任秘書	안필홍	
	秘書	방춘광	
普通江區域	責任秘書	김덕지	
	組織秘書	차석남	
牧丹峰區域	責任秘書	김영성	
	秘書	조재운	
	副部長	한홍룡	
西城區域	責任秘書	박진석	
	秘書	송환성	리부식
船橋區域	責任秘書	최인덕	
	秘書	김규철	
	教育部長	고정욱	
東大院區域	責任秘書	차삼숙	
	教育事業部長	로영달	
大同江區域	責任秘書	리광범	
寺洞區域	責任秘書	로명주	
	秘書	지치숙	
大城區域	責任秘書	박창엽	
	秘書	김수복	김정남
萬景臺區域	責任秘書	김복남	
	秘書	전하일	
兄弟山區域	責任秘書	김필서	
	秘書	김영길	김정훈
	指導員	정태순	유명순

龍城區域	責任秘書	정명희
	秘書	김종국 김성현
三石區域	責任秘書	김경준
勝湖區域	責任秘書	진명수
	初級黨秘書	신현만
力浦區域	責任秘書	박재봉
樂浪區域	責任秘書	박창서
	秘書	김진수
	部長	로정남
順安區域	責任秘書	리태한
紋繡區域	責任秘書	
西南區域	責任秘書	홍춘식
江西區域	責任秘書	최룡수
	秘書	오건국
江南郡	責任秘書	
江東郡	責任秘書	리승남
中和郡	責任秘書	리창언
祥原郡	責任秘書	

(2) 南浦直轄市

責任秘書：朴勝一

秘書：조원진 리덕칠 김재선 오광택

김전수 주인건 최덕칠 우도국

김상묵

港口區域 責任秘書 김중범



	秘 書	장선팔
千里馬區域	責任秘書	
臥牛島區域	責任秘書	임춘식
大安市	責任秘書	최룡수
龍岡郡	責任秘書	김호진
	部 長	박정근

(3) 平安南道

責任秘書 : 徐允錫

第 2 秘書 : 신동환

秘 書 : 황명덕 리성린 차용진 리윤삼  
리상렬 안극태 최창걸 량기락

平 坡 市	責任秘書	김봉재
	秘 書	리근재
順 川 市	責任秘書	리동수
	部 長	박하영
安 州 市	責任秘書	방정혁
	秘 書	최창일 방지환 김룡범
德 川 市	責任秘書	최용섭
价 川 市	責任秘書	리정준
	秘 書	김상근
	部 長	서병수 유일호 리경진
大 同 郡	責任秘書	박형태
	秘 書	리택봉 박원도
甌 山 郡	責任秘書	류재명

	秘 書	류문술
	部 長	유명희
溫 泉 郡	責任秘書	리영일
平 原 郡	責任秘書	곽영건
	秘 書	한명교
	部 長	리찬득
肅 川 郡	責任秘書	로태운
	秘 書	리덕수 박인용
	副 部 長	윤용국
文 德 郡	責任秘書	박윤희
	宣傳秘書	리동빈
江 東 郡	責任秘書	량인환
	秘 書	김태복
成 川 郡	責任秘書	김왕도
檜 倉 郡	責任秘書	鄭光一
新 陽 郡	責任秘書	김종호
	宣傳部長	안명돈
陽 德 郡	責任秘書	백동균
	宣傳秘書	림승원
北 倉 郡	責任秘書	
孟 山 郡	責任秘書	리용운
寧 遠 郡	責任秘書	
大 興 郡	責任秘書	김정린

(4) 平安北道

責任秘書：金鶴奉

秘書：김인현 한창렬 한봉석 김순덕  
우경이 고영선 석경모 한정삼  
장선강

職責不明 副部長 량성근  
課長 현영선  
指導員 김상철 김용룡

新義州市 責任秘書 김경수  
秘書 김춘길  
副部長 박현규

龜城市 責任秘書 김성득

枇峴郡 責任秘書

龍川郡 責任秘書 송기원

鹽州郡 責任秘書 박정호

鐵山郡 責任秘書 강갑세

秘書 김병식

東林郡 責任秘書 리기철

宣川郡 責任秘書

郭山郡 責任秘書

定州郡 責任秘書 박춘석

秘書 리학수

雲田郡 責任秘書 배영섭

雲山郡 責任秘書 량봉학

博 川 郡	責任秘書	김 희곤
	秘 書	장병준 황해룡
寧 邊 郡	責任秘書	한동훈
球 場 郡	責任秘書	
香 山 郡	責任秘書	리길정
泰 川 郡	責任秘書	김창룡
	秘 書	임상열
天 摩 郡	責任秘書	장원식
義 州 郡	責任秘書	
朔 州 郡	責任秘書	심일웅
	秘 書	김병일
大 館 郡	責任秘書	리덕인
昌 城 郡	責任秘書	리승호
東 倉 郡	責任秘書	
碧 潼 郡	責任秘書	

(5) 慈 江 道

責任秘書：延亨默

秘 書：강명산 한정철 리승국

財政計劃部長 장문흠

江 界 市 責任秘書 리동성

秘 書 한승길

滿 浦 市 責任秘書 송남섭

熙 川 市 責任秘書 백창덕

組織秘書 김설환

長江郡	責任秘書	강양모
和坪郡	責任秘書	
狼林郡	責任秘書	
時中郡	責任秘書	
慈城郡	責任秘書	
中江郡	責任秘書	
渭原郡	責任秘書	
楚山郡	責任秘書	
雋時郡	責任秘書	김용봉
	秘書	정상윤 우영철
古豊郡	責任秘書	한용성
松源郡	責任秘書	
城干郡	責任秘書	김유덕
前川郡	責任秘書	장제원
東新郡	責任秘書	리철근
龍林郡	責任秘書	

(6) 兩江道

責任秘書：李吉松

秘書：최창호(선전) 최완조 김보경 박영청

심부길

惠山市	責任秘書	안대식
	秘書	허규진
普天郡	責任秘書	장영수
雲興郡	責任秘書	김철중

白 岩 郡	責任秘書	김치를
	宣傳秘書	김길성
甲 山 郡	責任秘書	
豐 西 郡	責任秘書	김태일
	秘 書	홍정선
豐 山 郡	責任秘書	김석순
三 水 郡	責任秘書	정승학
金 正 淑 郡	責任秘書	리승각
	秘 書	조상직 김룡준
金 亨 稷 郡	責任秘書	고용운
	宣傳秘書	김호칠
三 池 淵 郡	責任秘書	럼석범
大 紅 端 郡	責任秘書	김성진

(7) 咸 鏡 南 道

責任秘書：玄哲奎

秘 書：리주성 박창홍 장신용 심순재  
김태종 장정석 오일현 박남섭

部 長 리덕진

咸 興 市 責任秘書 리영태

秘 書 김승호 박선국 한승용

宣 傳 部 部 長 김봉혁

靑年및 3大革命小組部長 정광상

城川江區域 責任秘書 김병도

東興山區域 責任秘書

會上區域	責任秘書	리장환
沙浦區域	責任秘書	리태국
龍坂區域	責任秘書	
興南區域	責任秘書	김영룡
海岸區域	責任秘書	정봉학
新浦市	責任秘書	김영상
端川市	責任秘書	황현상
	秘書	박학수
端川	責任秘書	진창길
鑛業區域	秘書	배중일 리국중
赴戰郡	責任秘書	리춘택
新興郡	責任秘書	김용문
長津郡	責任秘書	
定平郡	責任秘書	오기석
金野郡	責任秘書	김성국
	宣傳秘書	김영선
耀德郡	責任秘書	
	秘書	김두동
	副部長	김창상
高原郡	責任秘書	윤봉구
	宣傳秘書	김영길
	組織秘書	김남형
咸州郡	責任秘書	한기열
洪原郡	責任秘書	방두운

	秘 書	신성수
榮 光 郡	責任秘書	리영태
北 靑 郡	秘 書	김재선
德 城 郡	責任秘書	럼경운
樂 園 郡	責任秘書	리규훈
利 原 郡	責任秘書	한경일
	責任講師	지후남 로명순
虛 川 郡	責任秘書	

(8) 咸鏡北道

責任秘書：李根模

秘 書：리길호 양태용 방중환 채규청

김순철 김인환 박승섭

淸 津 市 責任秘書 김성수

秘 書 백호선 김창조 김종수 허규진

水産部長 현길선

靑岩區域 責任秘書 허을봉

宣傳秘書 한장춘

浦港區域 秘 書 김광주

新岩區域 責任秘書 박춘봉

水南區域 責任秘書 박순욱

組織秘書 림봉만

松坪區域 責任秘書 김상용

部 長 리보상

羅南區域 責任秘書



富寧區域	責任秘書	김창룡
茂山郡	責任秘書	리현호
	秘書	김영태
鏡城郡	責任秘書	
羅津市	責任秘書	김두삼
	秘書	
金策市	責任秘書	김태복
	秘書	김경수 송기역
會寧市	責任秘書	림옥봉
花臺郡	責任秘書	전만일
	秘書	
明川郡	責任秘書	김동섭
先峰郡	責任秘書	박영호
	秘書	현일록
漁郎郡	責任秘書	강호길
化城郡	責任秘書	박기영
	部長	장규성
吉州郡	責任秘書	마동선
	秘書	송학수
延社郡	秘書	박치운
穩城郡	責任秘書	리초욱
	宣傳秘書	김승덕
새별郡	責任秘書	석길호
	組織秘書	서인혁

恩 德 郡 責任秘書 권동욱

(9) 黃海南道

責任秘書 : 白範洙

秘 書 : 안관일 고윤모 리봉호 송룡현

서병주 김운기

海 州 市 責任秘書 한봉필

秘 書 로기선 백의현 김철민

碧 城 郡 責任秘書 김병기

康 翎 郡 責任秘書 승상섭

甕 津 郡

苔 灘 郡

龍 淵 郡 責任秘書 지장남

長 淵 郡 責任秘書 김봉식

秘 書 민은식

三 泉 郡 責任秘書 강근식

松 禾 郡

과 일 郡 責任秘書 신효순

殷 栗 郡 責任秘書 조병찬

秘 書 안철기

銀 泉 郡 責任秘書 김영섭

副 部 長 장용덕

安 岳 郡 責任秘書 위덕환

秘 書 김초연

信 川 郡 責任秘書 김훈근

	組織秘書	오선규
	秘書	정명호
	副部長	손정모 박상욱
	指導員	리승렬
載寧郡	責任秘書	한조웅
	宣傳部副部長	리용국
延安郡	責任秘書	김정섭
白川郡	責任秘書	계학묘
新院郡	責任秘書	신봉욱
	組織秘書	김인서
	秘書	리규만
平川郡	責任秘書	강인모
	秘書	김창선
靑丹郡	責任秘書	김수복

(10) 開城直轄市

責任秘書：林壽滿

秘書：리병룡 김정선 정동진 정효선

김창룡 강봉길 김관희

開豐郡 責任秘書 길운익

秘書 조봉룡

板門郡 責任秘書 탁상표

長豐郡 責任秘書

(11) 黃海北道

責任秘書：崔文善

秘 書 : 김세은 권태길 최영근 이정근

김성태 황병철 박수욱 김용부

沙里院市	責任秘書	한병기
	秘 書	김태운 김명수 한영숙
松林市	責任秘書	손경준
黃州郡	責任秘書	리만조
	秘 書	마상철
	副部長	최인규
鳳山郡	責任秘書	리정규
	秘 書	정상협
燕灘郡	責任秘書	박진오
銀波郡	責任秘書	김용세
	宣傳秘書	리광순
瑞興郡	責任秘書	리연식
	秘 書	리병천
遂安郡	責任秘書	정영길
延山郡	責任秘書	리종길
	秘 書	량희성
新坪郡	責任秘書	박웅전
	秘 書	
谷山郡	責任秘書	윤승룡
新溪郡	責任秘書	리원용
平山郡	責任秘書	장광춘
麟山郡	責任秘書	김명훈

兎 山 郡 責任秘書  
 秘 書 김창호  
 部 長 노재학  
 金 川 郡 責任秘書

(12) 江 原 道

責任秘書：林亨九

秘 書：김려현 김중천 최근식 고화은  
 김광수 김형률

職責不明 部 長 김호철 정동철

元 山 市 責任秘書 신홍규  
 秘 書 김홍주

文 川 市 責任秘書 로배권

川 內 郡 責任秘書 박형식

安 邊 郡 責任秘書 윤태활

高 山 郡 責任秘書 김규삼

通 川 郡 責任秘書 장화준

高 城 郡 責任秘書 진의영

秘 書 백윤길 리춘길

金 剛 郡 責任秘書 장영준

昌 道 郡 責任秘書 최승준

金 化 郡 責任秘書 김성원

准 陽 郡

洗 浦 郡 責任秘書 석병환

平 康 郡 責任秘書 김원철

鐵 原 郡	責 任 秘 書	김형섭
伊 川 郡	責 任 秘 書	박영호
板 橋 郡	責 任 秘 書	김완욱
法 洞 郡	責 任 秘 書	최학림
職 責 不 明	責 任 秘 書	김영식
	組 織 秘 書	김충환
	勤 勞 團 體 秘 書	리명중

# 2. 政 權 機 關





## 2. 政權機關

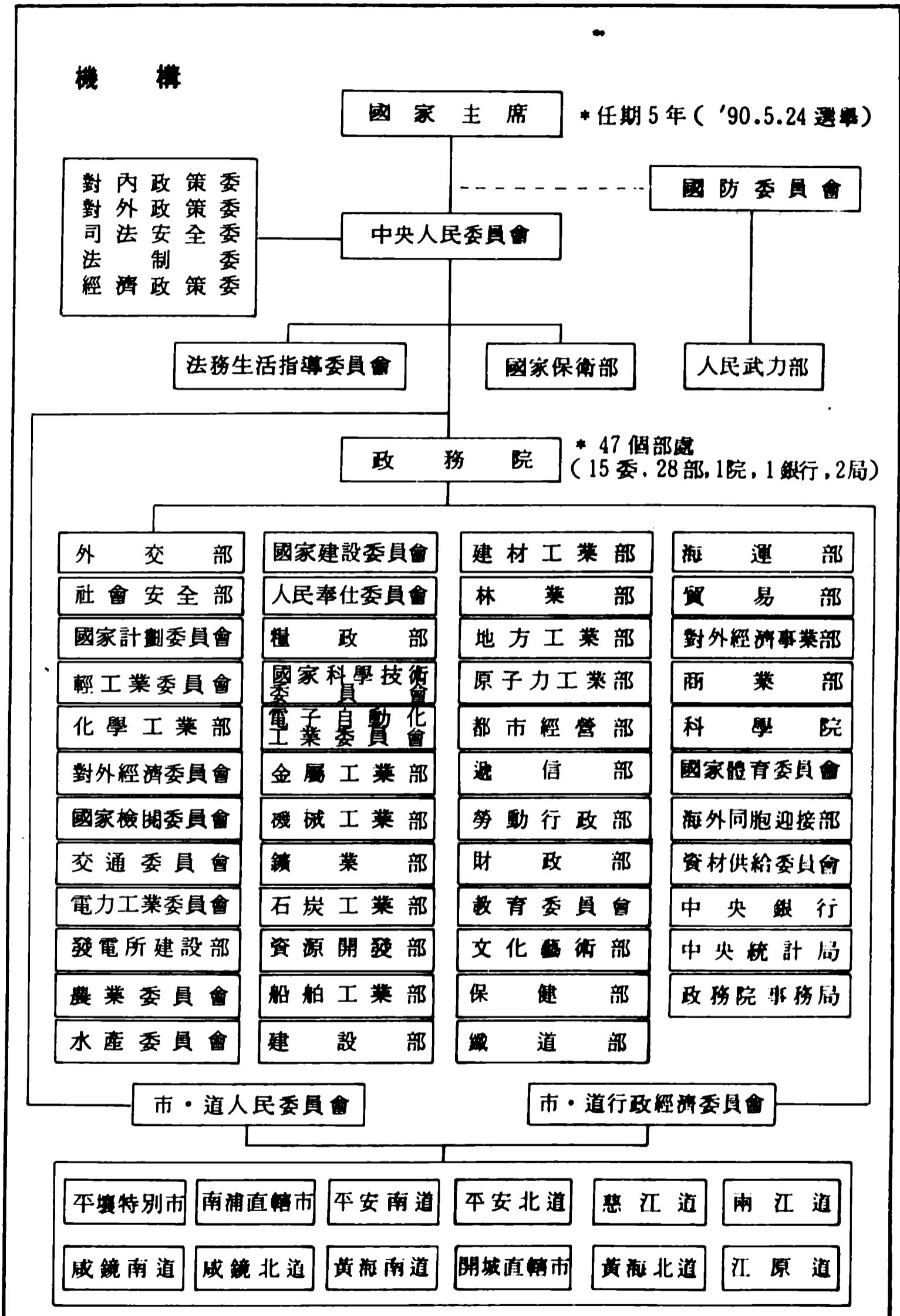

## 가. 國家主席

主 席：金日成

副 主 席：李鍾玉 朴成哲

## 나. 國防委員會

### (1) 國防委員會

委 員 長：金日成

第 1 副 委 員 長：金正日

副 委 員 長：吳振宇 崔 光

委 員 全炳浩 金鐵萬 李乙雪 朱道一 金奉律

金光鎮 李夏一

### (2) 人民武力部

部 長：吳振宇（元帥）

副 部 長：金光鎮（次帥） 金奉律（次帥）

李炳旭（大將） 정창렬（上將）

代 辯 人 장성익（大佐）

## 다. 中央人民委員會

### (1) 中央人民委員會

首 位：金日成

書 記 長：池昌益

委 員 李鍾玉 朴成哲 韓成龍 徐允錫 延亨默  
白範洙 玄哲奎 崔文善 金鶴奉 康賢洙  
朴勝一 林亨九 李吉松 林壽滿 李根模  
職責不明 部 長 申相均  
室 長 손몽린

(2) 法務生活指導委員會

法務部長 최창현

(3) 國家保衛部

部 長 :

副 部 長 : 윤도순 홍봉식 김상권 김영룡

外 事 局 長 김치섭

(4) 傘下委員會

(가) 對內政策委員會

(나) 對外政策委員會

委 員 金永南

(다) 司法安全委員會

委 員 鄭東喆

(라) 法制委員會

(마) 經濟政策委員會

副 委 員 長 蔡喜正

委 員 연지덕

## 라. 政 務 院

### (1) 總 理

總 理：姜成山

副 總 理：金永南 崔英林 金達玄 洪成南 姜希源  
金 煥 金福信 金昌柱 金潤赫 張 澈

### (2) 外 交 部

部 長：金永南（副總理 兼任）

第 1 副部長：姜錫柱

副 部 長：金在淑 최수헌 리인규 車鳳柱  
조규일 조성범 박명구 장승길

參 事 室 長 고성순

參 事 김광은 리승혁 박춘석

第 1 局 局 長 朱軫極

副 局 長 심동해

第 2 局 局 長 정광선

副 局 長 金正成

第 3 局 局 長 박현보

第 4 局 副 局 長 김상훈

課 長 리주옥

指 導 員 박원철

第 5 局 局 長

第 6 局 局 長

第 7 局 局 長

第 8	局 局 長		
第 9	局 局 長	김창국	
	副 局 長	박일부	
	課 長	김영부	
第 10	局 局 長	리원섭	
第 12	局 局 長	崔宇鎮	
第 14	局 副 局 長	천룡복	
儀 禮	局 局 長	리수용	
	課 長	김정근	박정식
		차선곤	
	指 導 員	안광식	
領 事	局 局 長		
	課 長	서종환	우화준
		김광일	
條 約 法 規	局 局 長	장인신	
	上 級 研 究 員	김수길	
幹 部	局 局 長		
政 務	局 局 長	전병석	
協 力	局 局 長		
外 事	局 局 長	金熙正	
報 道	局 局 長	김창규	
	副 局 長	김용집	리국영
	課 長	고상균	
公 報 處	處 長	박용희	
朝 · 日 國 交 會 談	代 表	리삼로	(副部長級大使)

職責不明	巡廻大使	崔宇鎭	김계관
		金完洙	吳昌林
	局長	김종직	류대성
		김수익	孫洛雲
	局長代理	김철석	전영전
		림규섭	김우식
	副局長	천복영	
	課長	림종관	조성근
		리성렬	리태규
		김용한	신선호
		기경호	량화원
		최용운	차정
		김송련	
	研究員	장장천	김수길

( \* 在外公館 제 9 장 참조 )

(3) 社會安全部

部長 : 白鶴林

副部長 : 리상벽 황진택 궤보경 박인빈

채문덕 백봉만 신일남 고관봉

리상규 강승태 박정선 리룡선

조영남

政治局 局長 장성우

副局長 장승훈 송경향

政治部 部長 최규희

警備局 副局長 리명선

第 2 工 兵 局	局 長	김치덕 (中將)
後 方 局	部 長	장원복
職 責 不 明	副 局 長	리일남
	外 事 課 長	김대성
平 壤 市 安 全 局	局 長	채문덕
鐵 道 警 備 處	處 長	장희도 (少將)
黃 南 鐵 道 警 備 處	處 長	유성근 (少將)
咸 興 鐵 道 警 備 處	處 長	김승범 (上佐)
社 會 安 全 部 政 治 大 學	學 長	서춘봉 (中將)
	副 學 長	허영세
	學 部 長	김 철
	上 級 教 員	김기백
分 校	校 長	김인기
社 會 安 全 部 藝 術 團	團 長	박귀영

(4) 國家計劃委員會

委 員 長 : 金達玄 (副總理 兼任) ..

第 1 副 委 員 長 : 강민삼

副 委 員 長 : 김학우 박원표 한국경 연승화

김근성 김원중 안봉기 김성룡

차희근 양만길 김용재 리태일

人 民 經 濟 綜 合 計 劃 局 局 長 윤영용

課 長 김성택

地 方 經 濟 局 局 長 계신임

價 格 制 定 總 局 總 局 長

	綜合均衡課長	리달영	
	指 導 員	정철호	
展 望 計 劃 局	副 局 長	류창석	
	綜合課長	리동식	
	指 導 員	김도환	
生 產 綜 合 局	局 長	박창연	
	副 局 長	백기원	
基 本 建 設 計 劃 局	局 長	리춘식	
中 小 炭 鑛 計 劃 處	處 長		
	副 處 長	김영철	
職 責 不 明 局	局 長	김의전	김동기
		김원중	김병성
		최홍규	
	副 局 長	최창봉	
	處 長	최대령	고영근
		김상봉	

(5) 輕工業委員會

委 員 長 : 金福信 (副總理 兼任)

副 委 員 長 : 李吉斗 리병림 김창석 안승배

신오순

建 設 指 導 局	局 長	최계룡
生 產 指 導 局	局 長	리기도
食料 및 日用協同 生 產 指 導 局	局 長	김원길
紡 織 工 業 總 局	總 局 長	리연수
	計 劃 局 長	로홍은



	處 長	姜大勇
	技 師 長	송기세
신 발 工 業 總 局	總 局 長	리동춘
신 발 研 究 所	所 長	한봉한
技 術 準 備 所	室 長	리수림
은 하 貿 易 總 局	總 局 長	정찬무
資 材 商 社	副 社 長	김형일
直 賣 店	初級黨秘書	차경옥
職 責 不 明	局 長	김진환 김도균
		려순구 류한경
		김동준
	副 局 長	안중국
	處 長	김후진
	指 導 員	리현수

(6) 化學工業部

部 長：金 渙(副總理 兼任) 〃

副 部 長：김구청 리순렬 허영선 최학용  
백은식

計 劃 局 局 長 한승준

磷 酸 肥 料 工 業 總 局 總 局 長

職 責 不 明 局 長 량기석

副 局 長 류희택

(7) 對外經濟委員會

委 員 長：李成大

副委員長：리성준 김종호 鄭松南 姜正模  
國際機構 協調總局 總局長 한태혁  
職責不明 局長 김진옥 오형주

(8) 國家檢閱委員會

委員長：全文燮

副委員長：염상기

(9) 交通委員會

委員長：李用茂

副委員長：

陸運總局 總局長 양익모

副總局長 김영진

機動聯隊長 김도희

運輸局 局長 최태신

總參謀長 강운남

綜合計劃局 局長 최순화

副局長 리창익

大同江 및 江河川 運輸總局 總局長 윤태일

職責不明 副局長 소병령

責任指導員 최윤식

(10) 電力工業委員會

委員長：李智燦

第1副委員長：한국순

副委員長：李忠成 박성희 최정렬 장봉상

	류영직	김병철	김경태
電力總局	總局長		한국승
生産綜合局	局長		김영달
	副局長		김기욱
經濟計劃局	局長		리영선
動力資源開發局	局長		박명하
電力供給局	局長		전기승
發電所指導局	局長		
	指導員		김의현
中小型發電所總局	總局長		백정규
中小發電指導處	處長		김영우
計劃處	處長		권형진
技術處	處長		박성기
職責不明局	局長		장기석
			최성순
			리호인
	副局長		리문창
			박현수
	課長		김성태
電力및遠隔操縱研究所			리승관

(11) 發電所建設部

部長：李良熙

副部長：

職責不明	副總局長	박영국
	局長	안도순
平壤電力設計事務所	所長	박양일

東平壤火力發電所 青年建設團 政治部長 김수기

(12) 農業委員會

委員長：金元鎮

副委員長：리학철 리정인 전성환 김영찬

金龍鎮 金龍學 전우경 윤용섭

리학섭

計 劃 總 局 總 局 長 전병수

果 樹 總 局 總 局 長 오창일

處 長 김문옥 안명택

協同農場指導總局 副總局長 한창옥 럽의재

남 새 處 責任指導員 신용보

蠶 業 處 處 長 강인걸

生 產 指 導 局 副 局 長 선기연 차린식

農 產 局 局 長 리만성

責任指導員 리병엽 김정환

農 機 械 指 導 局 局 長 김구룡

水 利 防 疫 局 局 長 박정광

灌 溉 水 利 局 局 長 김승갑

副 局 長 정용봉

處 長 리종인

責任指導員 김성일

干拓地및灌溉建設總局

副總局長 강문상 김창훈

處 長 리창재

技 術 處 處 長	정종식	
建 材 生 產 處 處 長	림영도	
機 械 化 處 處 長	김태환	
國營農場管理總局 總 局 長	김풍진	
國營牧場管理總局 總 局 長	김옥중	
	副總局長	최경학 金應太
	副 所 長	金成英
	指 導 員	高昌民
協 同 經 理 總 局 副總局長	리용수	
中 央 幹 部 學 校 校 長	박춘오	
職 責 不 明 總 局 長	방영주	
	副總局長	길창근 손영웅
	局 長	김성호 김향박
		리동근 유성찬
		리원춘 김중빈

(13) 水產委員會

委 員 長 : 崔福淵

第 1 副 委 員 長 : 림국영

副 委 員 長 : 崔允錫 황봉득 한봉운 최창환

장봉불

協 同 水 產 指 導 總 局 局 長 김정화

副總局長 김병관

生 產 指 導 局 局 長 전우신

副 局 長 정재수

	處 長	황용성	
	責任指導員	최인건	황종술
養 魚 總 局	總 局 長	최창환	
바 다 가 養 殖 局	局 長	리인설	
먼 바다 漁業 總局	總 局 長	한용운	
	黨 責 任 秘 書	장대준	
科 學 技 術 處	處 長	안인순	
工 務 動 力 處	處 長	남정수	
	副 處 長	한두옥	
船 舶 管 理 局	副 局 長	김순철	
	綜 合 處 長	어룡갑	
職 責 不 明	局 長	김희천	
	副 局 長	박임철	
	處 長	김영목	조재천
	副 處 長	리두만	
	責任指導員	김창건	

(14) 國家建設委員會

委 員 長 : 金應相  
 第 1 副 委 員 長 : 배달준  
 副 委 員 長 : 김하중 김태현 리근홍 이정호  
 리성득 차인걸

國 土 計 劃 局	局 長	엄기환
計 劃 處	處 長	김용범

設 計 總 局	總 局 長	
職 責 不 明	局 長	리충호
	處 長	리태준
	責任指導員	백광수
	審 查 員	림종철
建 設 經 濟 吳 所	所 長	김효성
基 準 研 究 所		
平壤市建設委員會	委 員 長	최덕순
咸鏡北道建設委員會	副委員長	최수우
慈江道建設委員會	委 員 長	김정상

(15) 人民奉仕委員會

委 員 長：孔鎮泰

副 委 員 長：우기남

平壤市對外奉仕總局	總 局 長	
平壤市倉光奉仕總局	副總局長	윤정섭
	初級黨秘書	오춘심
平壤市青春奉仕管理局	局 長	강영철
指 導		
職 責 不 明	局 長	김봉철
	責任指導員	리정순

(16) 糧 政 部

部 長：

副 部 長：

糧 政 總 局	總 局 長	백창영
	副總局長	최규성

糧 穀 加 工 局 局 長 한봉우

(17) 國家科學技術委員會

委 員 長 : 李子方

副 委 員 長 : 金應浩 김일혁 한상표 려성균

김길송 리건식 박영식 김형철

전형풍 권인태 최광래 유성광

黨 秘 書 리화정

科學技術發展綜合計劃局 局 長 김영동

責任指導員 정국성 송국동

對外科學技術交流局 副 局 長 윤정동

技 術 檢 閱 局 局 長

發 明 總 局 總 局 長 유성광

發 明 指 導 局 局 長 김응렬

發 明 審 議 所 室 長 최춘천

審 議 員 김영일

規格 및 品質 監督 總 局 總 局 長 려성균

國家規格制定研究所 室 長 김영호

中央計量科學研究所 所 長 허숙경

中央品質 및 計量  
科 學 研 究 所 所 長 정기철

課 長 오봉일 전영훈

職 責 不 明 局 長 한종마 박원섭

副 局 長 조효제 오풍근

處 長 길룡성



	責任指導員	김원국	허영의	정국성
	指導員	김영순	김영수	
平北道科學技術委員會	副委員長	최홍식		
兩江道科學技術委員會	委員長	황영명		
江原道科學技術委員會	副委員長	정맹익		
順川市科學技術委員會	委員長	김창권		

(18) 電子自動化工業委員會

委員長：金昌虎

第1副委員長：오수용

副委員長：량재일 박영도

自動化工業總局	副總局長	리청생
	處長	김춘산
生產處	處長	리기주
電子自動化工學技術指導局	局長	로정준
自動化研究所	副所長	리춘원
職責不明	指導員	최선희

(19) 金屬工業部

部長：崔英林(副總理 兼任)

第1副部長：손경준

副部長：김호달 리성세 리순명 정제웅  
신규삼 한효연

生產指導局	局長	리상균
	副局長	김승현

金屬管理局	局長	리진식	
	副局長	권영덕	
有色金屬指導局	局長	현천길	
化學技術指導局	局長	리효상	
自動化工業總局	副總局長	안병창	
鍍金工業總局	總局長	김문삼	
有色金屬設計事業所	所長	리청일	
5.18 金屬研究所	室長	김기택	김지섭
	初級黨秘書	림방춘	

(20) 機械工業部

部	長	桂亨淳	
副部	長	정순구 전호홍	김백선 김종범
生産指導局	局長	허달호	
	副局長	김정상	
計劃局	局長	안수일	
機械設計總局	局長	강진호	
	設計員	최상선	
機械工業指導局	局長	나정걸	
採取機械工業總局	總局長	장준한	
機械工業研究所	所長	최기덕	
	副所長	김만석	
龍城機械總局	總局長	리학설	
	第1副總局長 兼技師長	주문한	

	黨責任秘書	김광수
生 産 指 導 局	局 長	최길룡
	室 長	조철희
	職盟副委員長	리주환
	社勞青委員長	김 원
	副委員長	방 철 홍학기
工 業 試 驗 所	研 究 士	박주헌

(21) 鑛 業 部

	部 長	金弼煥
	副 部 長	리홍엽 김춘석 김상근 강기운
	黨 秘 書	전창걸
計 劃 局	局 長	정주홍
綜 合 生 産 指 導 局	局 長	
鑛 業 指 導 局	局 長	유제남
國 際 鑛 業 總 局	局 長	최상범
採 取 工 業 總 局	副總局長	권재연
端 川 地 區 鑛 業 總 局	總 局 長	리대세
	黨責任秘書	진창일
	宣傳秘書	김유함
端 川 鑛 業 研 究 所	室 長	리봉숙
中 央 鑛 業 研 究 所	定 州 分 所 室 長	리종기

(22) 石炭工業部

部 長：金利龍

副 部 長 : 한봉춘 한해동 오진연 한동순

김종근

石炭工業指導局 局 長 안주경

副 局 長 장칠영

生 産 指 導 局 局 長 황세병

副 局 長 태수호 박용훈

建 設 指 導 局 局 長 박전권

北部地區石炭工業總局 總 局 長 리운섭

黨 責 任 秘 書 백은순

秘 書 황인극

技 師 長 황순배

咸鏡南道石炭工業總局 技 師 長 조경의

黨 責 任 秘 書 리명석

職 責 不 明 局 長 전효택 림창식

課 長 리금영

(23) 資源開發部

部 長 : 金世英

副 部 長 : 황운혁 金元鉉 홍덕현 김병순

서용규

鑛物資源調查局 副 局 長 최근희

地 質 總 局 副 總 局 長 박원형

探 査 指 導 局 局 長 윤학준

經 濟 計 劃 局 局 長

	探查課長	김홍주
	資材課長	원정덕
中央鑛物資源調査團	室長	김치삼
	技師長	리죽남
職責不明	局長	오창식
	處長	림영일 김원길
平安北道探查管理局	局長	한영진
兩江道探查管理局	技師長	한광초
黃海南道探查管理局	課長	박찬기
地質調査團	初級黨秘書	지만복
西部地區鐵探查團	技師長	장광준
	初級黨秘書	김인전
咸鏡南道地質探查및 地下資源監督隊	隊長	전하성

(24) 船舶工業部

部長：李錫

副部長：박성근 황경익

職責不明 局長 오병환

船舶貿易公社 課長 강석진

(25) 建設部

部長：趙哲俊

第1副部長：김봉호

副部長：리진수 리승권 윤만

干潟地建設總局	總局長	홍도환
	處長	리철산
財政局	局長	유해연
設備指導局	局長	
資材局	局長	
勞動行政局	局長	
科學技術指導局	局長	
6.24 建設總局	總局長	류재만
建設指揮部	參謀長	김형추
515號建設總局	總局長	
105號建設總局	總局長	
大同江建設總局	副總局長	전성일
首都建設指揮部	參謀長	최종건
首都建設 725 號 青年建設師團	參謀長	석춘원
	政治部長	김정삼
	聯隊長	리용주
首都建設 10月 9日 青年建設旅團	旅團長	리만화
	政治部長	명정섭
首都建設 2月 17日 科學者·技術者들격대	政治部長	리상섭
首都建設機動旅團	初級黨秘書	윤홍필
	副秘書	홍송두
首都建設씨리카드벽들 살림집青年建設團	政治部長	양운하
속도전 청년들격대旅團	旅團長	윤철

	指導局長	리형섭	
白頭山青年들격대旅團	旅團長	정경도	
1月5日青年들격대 旅團	旅團長	박봉길	
運輸機動旅團	旅團長	성락은	
平壤市青年建設師團	師團長	김정웅	
	政治部長	박인균	
南浦市青年建設旅團	旅團長	리광혁	
平安南道青年建設旅團	旅團長	서상준	
	政治部長	김진기	
平安北道青年建設旅團	大隊長	김병담	
	政治部長	김영길	김중혁
咸鏡南道青年建設旅團	聯隊長	남일영	
	政治部長	손귀준	
咸鏡北道青年建設旅團	參謀長	리춘수	
	政治部長	리종운	
黃海南道青年建設旅團	旅團長	리균호	
	參謀長	문진호	
	政治部長	조남실	
黃海北道青年建設旅團	旅團長	주배중	
	政治部長	리의천	
	3聯隊聯隊長	육성복	
	政治部長	한근채	
江原道青年建設旅團	副參謀長	강윤국	
	政治部長	최봉규	

(26) 建材工業部

部 長：朱榮勳

副 部 長：윤수룡 리동춘 강영걸

一般建材 工業總局 副總局長 장창순

建設 및 施工指導局 副 局 長 김상순

計 劃 局 副 局 長 리승권

세멘트 生産指導局 局 長

大城山 建材總局 副總局長 김용진

建設材料 研究所 所 長 조기준

副 所 長 신건하

室 長 백 균 배경룡 리윤중

오세덕 김병균

세멘트工學 研究所 室 長 홍례식

職 責 不 明 局 長 문학봉 윤향도

副 局 長 최수봉

責任指導員 김만규

(27) 林 業 部

部 長：金在律

副 部 長：김제운 김영화 권용무 최명훈

럼석범 김기일 김영호

黨 秘 書 안기철

生 産 指 導 局 局 長 박영팔

職 責 不 明 處 長 김수용



	責任指導員	리칠남	
後方物資供給管理所	支配人	백기진	
木材化學研究所	室長	홍태운	김상봉
	研究士	조수길	
林業科學研究所	室長	김근수	
	研究士	김양기	
수동工業林經營所	所長	리용수	

(28) 地方工業部

部	長	金成求	
副部	長	리량숙	신종광 강리용
食品指導局	副局長	리관모	
生産指導局	局長	전석남	
日用生産指導局	局長	김한주	

(29) 原子力工業部

部	長	崔學根	
副部	長	김희문	홍근표 박형규 서정주
		정태현	김신형
科學技術局	局長	김채기	
對外事業局	局長	崔鼎舜	
職責不明局	局長	김경춘	
原子力研究所	所長	金光彬	

(30) 都市經營部

部 長：李哲奉

副 部 長：리회경

都市管理總局	總局長	
農村建設管理總局	總局長	홍리표
	副總局長	김창복
職責不明	局長	조남용 최창수
		안세만 리문태
	指導員	리순복

(31) 遞信部

部 長：金學燮

副 部 長：全德七 박영찬 김현종 장봉진

國際關係局	局長	김여현
協力局	副局長	정명균
國際衛星通信局	局長	박용건
	技師長	김용명
朝鮮中央郵便局	局長	
中央郵便出版物遞信局	局長	김중희
	初級黨秘書	김경숙
	部門社勞靑 委員長	로영찬
職責不明	局長	리명운 한용환
	副局長	김명호
平壤電話局第4分局	局長	최태성
	技師長	한의근

(32) 勞動行政部

部 長：李載允  
副 部 長：박린숙 강영순 남상만 김기찬  
김구학 진교석  
休 養 管 理 局 局 長 김수호  
休 養 指 導 課 課 長 윤기화  
勞 力 革 新 者 見 學 所 見 學 課 長 리기철  
職 責 不 明 副 局 長 백만섭  
批 峴 休 養 所 所 長 박경준  
은 포 休 養 所 副 所 長 리관수  
송 단 休 養 所 初 級 黨 秘 書 윤광치

(33) 財 政 部

部 長：尹基貞  
副 部 長：최재국 정영춘 김완수 오영린  
김하균  
事 務 局 局 長 최송덕  
副 局 長 강현덕  
工 業 財 政 處 處 長 김석기  
固 定 財 產 監 督 處 處 長 심경처  
職 責 不 明 局 長 서대렴 석희협 김경복  
副 局 長 오기철 박용철  
處 長 리주호 서도철

(34) 教育委員會

委員 長 : 崔基龍

副委員 長 : 이상설 김치호 리관수 리중근

리대균 呂駕九

黨 秘 書 석명희

教育器資材供給總局 總 局 長 지인환

副總局長 리동선

技 術 教 育 總 局 總 局 長

高 等 教 育 部

部 長 : 최기룡

第 1 副部長 : 송재성

副 部 長 : 김부일

黨 秘 書 강복모

社會科學教育指導局 局 長 복병호

責任教學 전금술

理 學 指 導 局 局 長 김준필

副 局 長 리용원

科 學 指 導 局 局 長 김준필

技 術 大 學 指 導 局 局 長 조인준

普 通 教 育 部

部 長 : 리종주

副 部 長 : 김치호 신태순 박정합

幼 稚 園 指 導 局 局 長 권순복

職責不明	總局長	송주현	우춘수
	局長	홍의	김창복 김영근
		리태영	채량일 김인경
	副局長	최호준	
	處長	김국형	최원화 김연희

(35) 文化藝術部

部長：張 澈 (副總理 兼任)

第1副部長：許白山

副部長：권혁봉 김정호 김창국 최재현

김준한

映畫總局 總局長 권혁봉

副總局長 김명호

映畫局 局長 리성환

映畫藝術局 局長 리원명

映畫製作指導處 處長 김민국

管理局 局長 리하규

群衆文化指導局 指導員 안정숙

舞臺藝術指導局 副局長 김억만

美術指導局 局長 리영재

指導員 강원선

對外事業局 副局長 윤상진

文化保存研究所 室長 박동진

文化藝術史蹟館 館長 송태용

職責不明局長	리인기	박영희	정춘환
	주재률	송진송	김이순
	허순백		
副局長	박진후	윤봉구	
處長	김원진	손택길	

(36) 保健部

部長：金秀學

副部長：김영익 최원석 임성재 박일형

최창식

財政計劃局局長 조정길

製藥工業總局總局長 최두현

副總局長 김기순

새技術審議導入室室長 백정환

治療豫防局副局長 홍순룡 김병기

處長 홍승연 조병학

課長 박승국

東醫藥生產總局

生產指導局責任指導員 김영택

農藥生產總局

醫療器具生產管理局局長 김종석

託兒所指導處處長 송정순

世界保健機構(WHO)擔當官 강영준

保健經營學研究所所長 李鍾律

朝鮮醫學研究所	副所長	최천현	
醫藥品管理所	所長	김인걸	
中央衛生防疫所	所長	김주일	
皮膚豫防院	課長	유재득	김춘길
	醫師	배영선	
口腔病豫防院	院長	리승환	
	技術副院長	리준곤	
	初級黨秘書	손기석	
口腔2內科	科長	길봉선	
어린이口腔科	科長	김성혜	
職責不明	局長	장광학	안홍복
	室長	한기환	

(37) 鐵道部

部長	長	朴容錫	
副部長	長	서남신	정봉연 서용국 리철배
		김시호	장신정 김진하 김영수
		황삼린	정상문 류동화
黨責任秘書		최기선	
參謀長		김시호	
政治局	局長	김윤선	
	副局長	변영섭	
政治部	副部長	리창화	
	課長	김희성	

鐵 道 局	局 長	김영천	
經 濟 計 劃 局	局 長	리용수	
運 輸 局	副 局 長	김창복	
國 際 交 通 管 理 局	局 長	김창오	
技 術 局	局 長	권종민	
鐵 道 建 設 總 局	總 局 長	김배찬	
	副 總 局 長	리지섭	
	處 長	채군석	
線 路 局	局 長	김순오	
輸 送 指 揮 總 局	總 局 長	리익순	
	副 總 局 長	김영학	현종근 조기옥
		윤두선	
	處 長	한승현	
기 관 차 處	處 長	로동일	
客 貨 車 處	處 長	문영일	
電 氣 機 關 車 設 計 室	室 長	전재운	
車 輛 設 計 事 業 所	室 長	최효순	
	技 師 長	리순연	
電 氣 鐵 道 建 設 隊	1 大 隊 長	리선규	
社 勞 青 委 員 會	委 員 長	장춘명	
	副 委 員 長	김광준	
職 責 不 明	局 長	조만순	김길상
	副 局 長	김명학	
	責 任 指 導 員	김광조	



鐵道部病院	課長	최기협	
鐵道部印刷工場	初級黨秘書	조시영	
鐵道部被服工場	初級社勞青 副委員長	윤춘실	
東部鐵道總局	總局長	김군옥	
	副總局長	한남수	
	參謀長	리영선	
	黨責任秘書	지신갑	
	秘書	황용길	우장춘
輸送指揮處	處長	김만성	
職責不明處	處長	리용춘	
	部長	방진일	
	社勞青委員長	함정찬	
	職盟委員長	주철국	
西部鐵道總局	總局長	김원선	
	副總局長	김리봉	
	副參謀長	한승현	
	政治部長	최기순	
	黨責任秘書	최기순	
	秘書	김형옥	최윤도
	處長	김학철	
	社勞青委員長	최광옥	
北部鐵道總局	總局長		
	副總局長	최중명	

	副處長	김병걸
	政治部長	리민중
平壤鐵道局	局長	김병권
	黨責任秘書	김운빈
	參謀長	리동백
	第1副參謀長	한성연
平壤客車隊	政治部 副部長	김무송
	社勞靑委員長	서광일
平壤機關車隊	隊長	김진천
	初級黨秘書	백두순
	參謀長	박한순
西平壤機關車隊	初級黨秘書	김도근
平壤驛	驛長	홍성남
	初級黨秘書	김제목
東平壤驛	驛長	한인길
平壤機關士專門學校		
	社勞靑委員長	김만식
南浦驛	驛長	박희봉
	參謀長	김성만
	初級黨秘書	김영렬
	副秘書	리춘봉
平南价川鐵道總局	總局長	김용삼
	副總局長	조창호

	黨責任秘書	김부일
	秘 書	리정남
	社勞青委員長	
	聯盟委員長	정길남
鐵道建設隊	大隊長	안영택
西海開門驛	驛 長	호봉철
낙원驛	驛 長	리철현
향원驛	驛 長	최용현
成興鐵道局	局 長	정봉연
	黨責任秘書	현기영
	驛 長	박인세
	責任司令	리 현
鐵道建設隊	大隊長	리순구
吉州驛	驛 長	김은산
榮光驛	驛 長	김봉수
元山鐵道管理局	局 長	김인식
	黨責任秘書	
元山驛	驛 長	강석휘
	初級黨秘書	리경수
淸津鐵道局	局 長	한인철
	副局長	차득수
	部 長	리호영
	黨 秘 書	박재기 박준선
淸津驛	初級黨秘書	방규익

病	院	院	長	김도경
新義州	鐵道	管理	局	局長 한인설
				黨責任秘書 백유웅
新義州	青年	驛	驛	長 장원일
				初級黨秘書 김원근
海州	鐵道	管理	局	局長 문용순
				鐵道建設旅團 大隊長 곽영철
海州	青年	驛	驛	長 김봉준
				初級黨秘書 원용제
沙里院	鐵道	管理	局	黨秘書 최주석
沙里院	青年	驛	政治	部長 김경학
惠山	鐵道	管理	局	黨責任秘書 윤 산
順川	鐵道	管理	局	局長 홍기태
江界	鐵道	管理	局	黨責任秘書 한복만
				秘書 김보빈
古州	分局	研究	室	長 김광춘
羅津	分局	研究	室	長 신동찬
삼봉	分局	研究	室	長 라길순

(38) 海 運 部

部 長 : 吳成烈  
副 部 長 : 최운학 라동희 최춘영  
黨責任秘書 김철선  
參 謀 長 라동희

海 運 總 局	總 局 長	리득현
海 事 局	局 長	박종일
輸 送 生 產 指 導 局	局 長	김수열
船 舶 技 術 處	處 長	최운철
船 隊 總 局	副 總 局 長	최정식
三 池 淵 號	船 長	전기을
	副 船 長	조성엽
萬 景 峰 號	船 長	신동선
貿 易 船「혁신호」	船 長	렴규범
港 灣 總 局	總 局 長	김종관
	技 師 長	리용생
南 浦 港	港 灣 長	박병길
職 盟	委 員 長	한삼룡
社 勞 青	委 員 長	강영환
清 津 港	港 灣 長	김경훈
	初 級 黨 秘 書	방두일
松 林 港	初 級 黨 秘 書	홍기관
興 南 港	港 長	리홍진
東 海 港 灣 建 設 事 業 所	副 支 配 人	김영남
海 運 科 學 研 究 所	研 究 士	김학영
平 壤 海 運 事 業 所	初 級 黨 秘 書	김기선
海 運 部 青 年 建 設 旅 團	旅 團 長	최병준
	政 治 部 長	정길환

	副部長	최승철
海運部海洋體育選手團	黨秘書	리응용
	訓練課長	리헌치

(39) 貿易部

部長 :

副部長 : 송희철 李成祿 한수길 홍학수  
구본태 김진석 方泰律 김추성  
최봉주

參事 : 방기영

第 1 局	局長	김효식
第 2 局	局長	배경락
計 劃 局	局長	류관원
輸 出 局	副局長	한양기
職 責 不 明 局	局長	박수권 차성범 류인환 박능혁 김하빈 리성도 리주산 탁봉만 조원명 박종명
	局長代理	박길선
南 浦 市 貿 易 管 理 局	局長	윤춘학
平 安 南 道 貿 易 管 理 局	局長	장상주
平 安 北 道 貿 易 管 理 局	局長	
慈 江 道 貿 易 管 理 局	副局長	송선룡
咸 鏡 北 道 貿 易 管 理 局	副局長	김웅철

(40) 對外經濟專業部

部 長  
副 部 長 : 金正宇 림기송 전일춘 엄덕환  
허항찬 李龍雲 한태열  
設 備 管 理 局 局 長 박범석  
局長代理 김정순  
副 局 長 리승봉 김창복  
석희운 한배현  
課 長 김세호 김재만  
科學技術文化協調局 局 長 최기봉  
對 外 建 設 總 會 社 社 長 허항천  
職 責 不 明 總 局 長 박세찬  
局 長 리교우 김세호  
副 局 長 김춘단

(41) 商 業 部

部 長 : 韓章根  
副 部 長 : 우기남 리성국 김병환 리영섭  
윤옥순 한순호  
黨 秘 書 한학초  
商 業 指 導 局 局 長 지경하  
收 買 糧 政 總 局 總 局 長 박운범  
副 局 長 박영근  
處 長 장재건

	課 長	박순보
職 責 不 明 局 長	김경훈	조도운
	김정순	김인수
	副 局 長	김치경 김일남
	指 導 員	리성철

(42) 科 學 院

院 長 : 金敬峰

第 1 副 院 長 : 주승섭

副 院 長 : 박영협 조장석 박영도 김승준

박영식 최화춘 신문규 리종덕

한병희 변영림

黨 責 任 秘 書 김정섭

宣 傳 秘 書 남호응

秘 書 장용삼

科 學 指 導 局 局 長 리지일

副 局 長 방호림

科 學 指 導 課 長 류동근

責 任 指 導 員 김대현

農 產 科 學 指 導 局 局 長 김창활

社 勞 青 委 員 長 김충렬

職 盟 委 員 長 심영환

職 責 不 明 局 長 탁오식

所 長 김종희



室 長 서영원 서활선 신창순  
 리순영 김궁래 류진무  
 研 究 士 박인선 김현소

(43) 國家體育委員會

委 長 : 朴明哲

副 委 員 長 : 김득준 李昌善 강득춘 김형진

서운해 박무성 정병필 황봉영

리명성 박정선 김관철 한인근

최룡해

冬 季 競 技 指 導 局 副 局 長 한필화

群 衆 體 育 指 導 局 局 長 박중양

體 育 技 術 指 導 局 局 長 문재덕

體 育 科 學 研 究 所 副 所 長 김춘용

集 團 體 操 創 作 團 團 長 홍시근

職 責 不 明 局 長 김정식 리한복

副 局 長 리이남 라봉만

責 任 指 導 員 신경애

(44) 海外同胞迎接部

部 長 : 金周會

副 部 長 : 김동섭 김선옥 조재덕 한영찬

장봉준 김두철

參 事 리철용 로철수 ( 迎 接 部 )

南 美 擔 當 副 局 長 김원호

(45) 資材供給委員會

總社長：蔡圭斌

副總社長：김태극 최치선 전선록

黨秘書 리창환

職責不明局長 신태복

副局長 로문일 김인복

處長 김룡운

(46) 中央銀行

總裁：鄭成澤

副總裁：최석현 한옥연 김찬식 최유경

(47) 中央統計局

局長：申京植

副局長：장은형

處長 백춘홍

(48) 政務院 事務局

局長：鄭文山

副局長：리철룡 김재일

黨秘書 채영도

責任參事 김동운

參事 백남준

1 事務局 副局長 립재섭

2 事務局 副局長 리재덕 량재열

對 外 服 務 局	副 局 長	리근도
職 責 不 明	局 長	림춘길
	副 局 長	金豐振
	部 長	김채성
	室 長	유성철
	課 長	홍명준
	上級審議員	심태진

# ㄇ. 最高人民會議

## 機 構

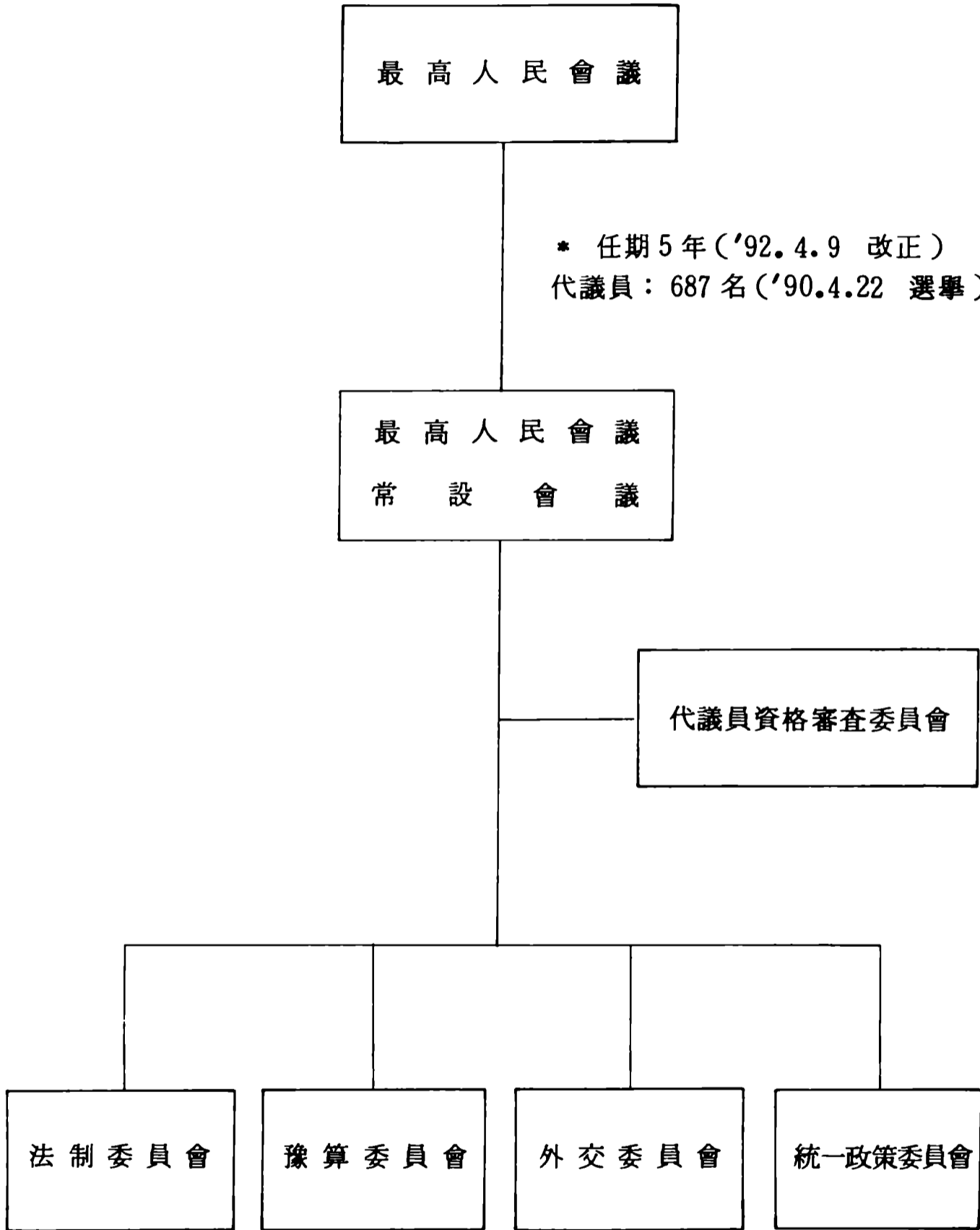

(1) 議 長 團

議 長：楊亨燮

副 議 長：呂燕九 白仁俊

(2) 常 設 會 議

議 長：楊亨燮

副 議 長：呂燕九 白仁俊

書 記 長：李夢鎬

議 員

李季白 鄭新赫 鄭浚基 韓基昌

廉泰俊 鄭斗煥 崔龍海 朴守東

金聖愛 柳浩俊 鄭夏哲

事 務 局 副局長：李春植

(3) 分科委員會

(가) 代議員資格審查委員會

委 員 長：金仲麟

委 員：金英彩 李奉遠 李東春 張成禹

金英鎬

(나) 法制委員會

委 員 長：桂應泰

副委員長：白鶴林

委 長：韓相奎 崔秀憲 朴寬伍 崔秀山

(㉔) 豫算委員會

委員長：朴南基

副委員長：蔡喜正

委員 任緣在 李英均 林基煥 柳圭東  
尹炳權

(㉕) 外交委員會

委員長：金容淳

副委員長：鄭浚基 姜錫柱 金英鎬

委員 金哲明 韓時海 黃秉大 李賢昊  
高基俊 崔賢德 李東哲 禹鍾學  
張在徹 李成祿

(㉖) 統一政策委員會

委員長：尹基福

副委員長：康炳學 韓英洙

委員：林春吉 安炳洙 柳好俊 全今哲  
康永燮 朴泰浩

(4) 代議員 (687名)

※ 1) 선거일 : '90. 4. 22

2) 수자 및 지역 : 선거구

- |        |                 |       |     |
|--------|-----------------|-------|-----|
| 1. 만경대 | 최인덕             | 2. 칠골 | 한덕수 |
| 3. 삼흥  | <u>김지항</u> (사망) | 4. 광복 | 장성택 |
| 5. 선구자 | 김영복             | 6. 선내 | 김복실 |
| 7. 해불  | 김길삼             | 8. 전진 | 전광춘 |

9. 경 상	김옥심	10. 외 성	리규명
11. 련 화	박문찬	12. 동 성	남상락
13. 옥 류	장 철	14. 청 류	김룡연
15. 동 문	리순임	16. 의 암	윤병권
17. 문 수	박중국	18. 탑 제	최영립
19. 사 곡	류규동	20. 성 흥	최승천
21. 선 교	김인화	22. 남 신	<u>홍기문</u> (사망)
23. 영 제	리화순	24. 동 메	홍영길
25. 를 곡	최룡해	26. 안 산	박명희
27. 봉 학	김경완	28. 간 성	류태관
29. 새마을	백세운	30. 평 천	강형모
31. 련 못	리동춘	32. 장 경	김유풍
33. 하 신	김동준	34. 중 신	강석주
35. 지장산	조영기	36. 하림산	라정희
37. 원봉산	박춘홍	38. 별 동	강준호
39. 대성산	조철성	40. 동대원	리성호
41. 신 리	강덕수	42. 문 신	류미영
43. 새살림	박규홍	44. 랭 천	리동철
45. 은파산	전인덕	46. 보통강	지정애
47. 서 장	남순희	48. 붉은거리	한안수
49. 개 선	안상택	50. 서흥동	홍시근
51. 전 승	태병렬	52. 긴마을	리철봉
53. 비 파	김동년	54. 백 두	홍범길
55. 혁 신	김영태	56. 룡 흥	박관오

57. 룡북동	리종률	58. 미 산	리준혁
59. 안 학	임록재	60. 대동강	김상린
61. 해 발	심태균	62. 붉은별	김경숙
63. 송 신	김유순	64. 미 립	김진숙
65. 리 현	김화숙	66. 정 오	유숙근
67. 정 백	리 준	68. 원 암	주영훈
69. 령 남	김경수	70. 서 포	김일철
71. 하 당	최수산	72. 상 당	옥봉린
73. 신 간	오상록	74. 학 산	김수의
75. 룡 성	문덕환	76. 룡 궁	한장근
77. 어 은	리계백	78. 마 산	김길연
79. 건 지	박태훈	80. 해 방	윤경률
81. 력 포	리탁빈	82. 대 현	류춘옥
83. 승 호	탁형제	84. 마 탄	김희일
85. 성 문	김인남	86. 도 덕	김복신
87. 고 방	리화용	88. 역 전	김성근
89. 석 박	조명선	90. 강 동	김철만
91. 봉 화	김보비	92. 삼 등	리신자
93. 하 리	한봉녀	94. 흑 령	강희원
95. 문 화	김태규	96. 중 화	정문산
97. 명 월	최길순	98. 장 산	김요웅
99. 마 장	김성웅	100. 강 남	리선실
101. 류 포	조명록	102. 상 원	최문선
103. 명 당	김기하	104. 남천강	조명철



105. 평 성	탁정숙	106. 두 무	장재철
107. 중 덕	조미리	108. 지 경	김경봉
109. 심 화	리봉원	110. 구 월	황인섭
111. 청 옥	전금철	112. 백 송	류호준
113. 대 동	한영혜	114. 연 곡	렴태준
115. 시 정	백학림	116. 은 천	한찬옥
117. 서 화	김영찬	118. 보 림	최봉만
119. 중 산	<u>려봉구 (사망)</u>	120. 풍 정	박정수
121. 석 다	리형수	122. 명 원	김통옥
123. 어 파	려연구	124. 운 봉	지창익
125. 한 천	로정희	126. 숙 천	한순희
127. 룡 덕	양형섭	128. 운 정	김락희
129. 금 풍	박일환	130. 검 홍	김금옥
131. 문 덕	리춘선	132. 립 석	김숙녀
133. 룡 오	리을설	134. 상 봉	서윤석
135. 검은금	김동명	136. 신안주	김기범
137. 미 상	장원순	138. 칠 성	김경희
139. 상 서	신상균	140. 룡 계	곽대삼
141. 남 평	리제준	142. 남 홍	최한춘
143. 개 천	문수옥	144. 랍 전	김정숙
145. 삼 봉	리병옥	146. 보 부	리묘녀
147. 군 우	김철원	148. 룡 진	현철규
149. 룡원구	유상걸	150. 조 양	정준기
151. 묵 방	윤용수	152. 준 혁	최통익

153.	성 천	한인술	154.	군 자	리영부
155.	신성천	리길송	156.	장 립	박선필
157.	덕 암	박영섭	158.	신 양	안명옥
159.	광 흥	리창엽	160.	양 덕	신남균
161.	은 하	김옥련	162.	순 천	로복화
163.	수 북	박태갑	164.	새 덕	전응수
165.	금 산	김정실	166.	석 수	김순호
167.	련 포	김지협	168.	련 봉	연형묵
169.	직 동	정명학	170.	오 사	리화주
171.	천 성	최병준	172.	구 봉	백인준
173.	재 동	김리룡	174.	은 산	김정완
175.	장 선	김룡택	176.	수 덕	현려진
177.	북 창	량용건	178.	옥 천	로금희
179.	송 남	최명근	180.	승리산	김보경
181.	맹 산	리성록	182.	승 리	한성룡
183.	창 말	서명준	184.	공 원	림태영
185.	장 상	김창호	186.	청 송	송 현
187.	형 봉	김만성	188.	제 남	김형해
189.	녕 원	김원균	190.	대 흥	한영수
191.	회 창	정성택	192.	승 인	김봉률
193.	택 인	원정삼	194.	역전동	리금녀
195.	백 사	최학근	196.	압 강	서진석
197.	평 화	송태연	198.	민 포	김윤갑
199.	채 하	김석현	200.	마 전	권현숙

201. 동 상	리만태	202. 친 선	김정희
203. 연 하	장홍준	204. 피 현	원동구
205. 락 원	김일성	206. 량 책	장석덕
207. 백 마	손시원	208. 룡 천	김희삼
209. 양 서	서관희	210. 북 중	박명준
211. 룡암포	리정웅	212. 염 주	김성규
213. 다 사	리성호	214. 외 하	방애선
215. 룡악산	리택룡	216. 철 산	김석준
217. 가 산	안창련	218. 동 립	정대의
219. 신 곡	김영심	220. 고군영	한상규
221. 선 천	김대일	222. 원 봉	강봉규
223. 로 하	김국태	224. 광 산	김종운
225. 안 의	<u>김성국</u> (사망)	226. 정 주	조세용
227. 월 양	김옥현	228. 침 향	홍완태
229. 오 산	최순철	230. 고 현	김봉모
231. 룡 남	김근수	232. 운전읍	최상욱
233. 운 암	김선단	234. 청 정	리영균
235. 박 천	박남기	236. 맹 중	서춘실
237. 송 석	정송남	238. 녕 변	리 영
239. 팔 원	리몽호	240. 구 장	장성욱
241. 룡 등	한규중	242. 룡 문	김용철
243. 룡 철	김광진	244. 수 구	<u>박명빈</u> (사망)
245. 운 산	류계진	246. 북 진	<u>허 답</u> (사망)
247. 구 읍	남시우	248. 태 천	김창룡

249.	신 봉	김대식	250.	확 봉	리충성
251.	성 안	선우병구	252.	차 홍	백남순
253.	청 년	고금순	254.	백 석	장창문
255.	방 현	백병수	256.	운 양	리주웅
257.	천 마	정성옥	258.	의 주	김병훈
259.	덕 현	한기창	260.	운 천	김두남
261.	풍 년	홍성칠	262.	삭 주	박성실
263.	인 풍	렴재만	264.	수 풍	손운성
265.	청 성	신안선	266.	대 관	최춘홍
267.	량 산	고기준	268.	창 성	김의숙
269.	동 창	김문갑	270.	벽 동	문병금
271.	약 산	최학근	272.	향 산	정연욱
273.	솔모루	계형순	274.	역 평	리중섭
275.	추 평	김송훈	276.	전 신	김대순
277.	전 평	안희곤	278.	봉화산	장세준
279.	동 신	허성춘	280.	룡 립	김려희
281.	학 무	정춘실	282.	*전 천	김순애
283.	운 송	박창일	284.	성 간	강희용
285.	성 룡	로정환	286.	성 하	백설희
287.	송 원	원응희	288.	고 풍	김종호
289.	우 시	박성원	290.	초 산	정두환
291.	위 원	황재경	292.	량 강	김기룡
293.	고산진	<u>현무광</u> (사망)	294.	강 안	리도원
295.	등 공	김경창	296.	시 중	김국훈

297.	연 풍	김재률	298.	연 주	김선택
299.	만 수	고춘일	300.	남 천	변룡세
301.	석 현	리원옥	302.	외 룡	리원재
303.	강 서	김기남	304.	장자산	박성옥
305.	장 강	리지찬	306.	오 일	최용일
307.	랑 립	김순영	308.	화 평	리봉길
309.	자 성	김월선	310.	중 강	리춘성
311.	은 천	<u>방학세</u> (사망)	312.	랑 담	류순애
313.	안 악	허복덕	314.	월 지	김영옥
315.	대 추	리인복	316.	엄 곳	오춘심
317.	재 령	김창주	318.	삼지강	허남순
319.	북 지	량기진	320.	장 국	김원두
321.	신 천	박영흠	322.	새 날	장성우
323.	룡 당	백범수	324.	화 산	류종현
325.	삼 천	리음전	326.	달 천	현준극
327.	은 룡	김학봉	328.	은룡광산	정기룡
329.	장 련	백남일	330.	과 일	김기환
331.	신 대	권희경	332.	송 화	박정현
333.	장 연	박성철	334.	락 연	신원규
335.	한 동	김기우	336.	룡 연	정연화
337.	구 미	김영호	338.	태 탄	리현선
339.	보 평	정봉화	340.	용 진	박근성
341.	남 해	리창선	342.	삼 산	리하일
343.	만 진	전진수	344.	강 령	김유호

345. 부 포	로문렬	346. 쌍 교	정하철
347. 벽 성	안달수	348. 죽 천	최열희
349. 해 주	리홍구	350. 읍 파	장동순
351. 옥 계	민응식	352. 서 애	전하철
353. 대 곡	송순창	354. 학 현	김룡선
355. 옥 동	함원장	356. 신 원	백창룡
357. 무 학	김갑순	358. 봉 천	유명학
359. 신 답	리상익	360. 청 단	김후분
361. 신 생	강순희	362. 덕 달	김창식
363. 화 양	홍도환	364. 천 태	리덕중
365. 오 현	리순애	366. 송 호	정인화
367. 연 안	박명철	368. 해 월	한익현
369. 봉영산	강정봉	370. 배 천	조동휘
371. 금 성	전필녀	372. 정 촌	김필환
373. 봉 량	한시해	374. 금 곡	박수동
375. 사리원	강명옥	376. 상 매	리정순
377. 구 천	백 설	378. 운 하	리창길
379. 도 립	박기서	380. 대 성	박하영
381. 정 방	조혜숙	382. 정방산	최성혜
383. 대운산	김송철	384. 송 립	강현수
385. 꽃 편	김진화	386. 전 동	리만걸
387. 황 주	김용채	388. 침 촌	주승남
389. 석 산	강성근	390. 흑 교	우달제
391. 신 덕	오금철	392. 연 탄	윤기정

- |          |     |          |     |
|----------|-----|----------|-----|
| 393. 칠 봉 | 한달선 | 394. 봉 산 | 심성원 |
| 395. 마 동 | 곽순덕 | 396. 가 촌 | 김윤혁 |
| 397. 청 계 | 리연철 | 398. 은 과 | 박창영 |
| 399. 강안리 | 김덕중 | 400. 광 명 | 한청송 |
| 401. 린 산 | 리음전 | 402. 대 촌 | 김형정 |
| 403. 서 흥 | 김미옥 | 404. 화 곡 | 김룡운 |
| 405. 자 작 | 김영호 | 406. 남 정 | 리광우 |
| 407. 수 안 | 김영채 | 408. 연 산 | 송선비 |
| 409. 생 금 | 림춘길 | 410. 만 년 | 봉찬호 |
| 411. 신 평 | 최태복 | 412. 곡 산 | 김달현 |
| 413. 평 암 | 김정숙 | 414. 신 계 | 김영숙 |
| 415. 북 산 | 안희찬 | 416. 정 봉 | 김복문 |
| 417. 추 천 | 지옥순 | 418. 평 산 | 오인현 |
| 419. 청 수 | 고종옥 | 420. 청 학 | 김격식 |
| 421. 와 현 | 최정립 | 422. 금 천 | 김성애 |
| 423. 원 명 | 윤희순 | 424. 토 산 | 리영동 |
| 425. 안 봉 | 양왕복 | 426. 천 내 | 한홍남 |
| 427. 화 라 | 박범락 | 428. 문 천 | 석경수 |
| 429. 문 평 | 우두태 | 430. 옥 평 | 정철수 |
| 431. 송 천 | 최복연 | 432. 와 우 | 리형식 |
| 433. 석 우 | 홍종구 | 434. 봉 촌 | 강성휘 |
| 435. 명 석 | 리순이 | 436. 중 청 | 정호균 |
| 437. 창 촌 | 김광주 | 438. 북 막 | 조청학 |
| 439. 송 흥 | 권순억 | 440. 안 변 | 박상윤 |

441.	배 화	리순금	442.	고 산	허극성
443.	부 평	주의엽	444.	설 봉	김영준
445.	신 현	엄길선	446.	효 자	전경근
447.	통 천	강희국	448.	미 평	리청일
449.	고 성	한상녀	450.	온 정	<u>김주영</u> (사망)
451.	월비산	로익화	452.	금 강	김택수
453.	속 사	황장엽	454.	지혜산	김형준
455.	창 도	한영남	456.	신 안	황병대
457.	김 화	림형구	458.	학 방	고대봉
459.	회 양	주창준	460.	철 령	김양부
461.	세 포	<u>김봉을</u> (사망)	462.	중 평	김철명
463.	백 산	리계산	464.	평 강	주상성
465.	복 계	최현덕	466.	적 산	허용일
467.	철 원	오진우	468.	내 문	리진규
469.	안 협	김영남	470.	이 천	김석형
471.	송 정	김명국	472.	판 교	리 단
473.	명 덕	최수현	474.	법 동	권이순
475.	복 두	김제동	476.	탐 사	지철성
477.	금 골	리종옥	478.	룡 양	유형늬
479.	동 암	박삼호	480.	광 천	정문수
481.	문 암	서성구	482.	단 천	정춘종
483.	두 언	황하정	484.	신단천	조윤희
485.	쌍 룡	리영호	486.	허 천	권정협
487.	룡 원	리재윤	488.	상 농	리종호



489.	리 원	주도일	490.	채 종	강병학
491.	라 흥	리자방	492.	북 청	안병무
493.	청 흥	선우령	494.	신북청	리현호
495.	신 창	길재경	496.	덕 성	채희정
497.	삼 기	한만희	498.	속 후	최종영
499.	양 화	정신혁	500.	어 항	리재환
501.	신 포	홍시학	502.	풍 어	리원수
503.	운 포	김창식	504.	홍 원	김시학
505.	산 양	전문섭	506.	삼 호	강태무
507.	서 중	최창학	508.	려 호	권상호
509.	서 호	리정균	510.	류 정	리용무
511.	천 기	리필상	512.	금 빛	전병호
513.	운 성	강윤근	514.	풍 동	리학섭
515.	홍 덕	고종덕	516.	홍 서	신대현
517.	수 변	조대희	518.	당 보	서광훈
519.	사 포	백복순	520.	창 흥	박봉영
521.	덕 산	홍춘실	522.	정 성	신성우
523.	회 상	리춘심	524.	명 수	정희철
525.	하신훈	리춘화	526.	삼 일	유귀진
527.	남 문	최정순	528.	성천강	럼 철
529.	동흥산	려춘석	530.	서 상	리승기
531.	풍 호	기옥순	532.	서 운	은 철
533.	광 덕	조종길	534.	상 중	조상호
535.	동 봉	리영애	536.	함 주	김룡호

537.	구 상	조철준	538.	장 홍	박태호
539.	영 광	전희정	540.	수 전	한동완
541.	동 홍	홍영옥	542.	신 홍	김태옥
543.	풍 홍	홍득룡	544.	발 전	박길연
545.	부 전	리동연	546.	장 진	김성철
547.	사 수	강주일	548.	창 전	리춘구
549.	봉 대	심금연	550.	정 평	임성순
551.	초 원	서만술	552.	신 상	신경식
553.	선 덕	김상련	554.	금 야	차영표
555.	중 남	문창수	556.	진 홍	서동락
557.	범 포	윤승관	558.	인 홍	김응상
559.	요 덕	공진태	560.	고 원	리봉규
561.	부래산	윤기복	562.	장 동	강관선
563.	운 곡	강동윤	564.	수 동	조흠기
565.	송 암	박숙희	566.	련 호	최용수
567.	신 평	김원진	568.	제 강	홍성남
569.	탄 소	오익호	570.	학 성	안농식
571.	일 신	김용순	572.	주 남	김송원
573.	영 북	최상벽	574.	길 주	문창범
575.	무 산	김정일	576.	화 대	려건요
577.	하 평	김성구	578.	명 천	김령조
579.	룡 암	김창규	580.	룡 반	김 환
581.	화 성	리귀록	582.	극 동	오극렬
583.	어대진	김동한	584.	어 랑	리종산

585.	하 면	최금순	586.	경 성	신연옥
587.	송 암	정인옥	588.	라 남	최현태
589.	왕재산	전승국	590.	라 성	김리창
591.	라 북	김동철	592.	남청진	서금옥
593.	부 윤	김춘금	594.	사 봉	강성산
595.	송 평	최기종	596.	강 덕	최만현
597.	수 성	조태룡	598.	제 철	주지원
599.	말 음	박청남	600.	수 남	박춘만
601.	남 강	김해룡	602.	수 북	리동수
603.	산업동	손성필	604.	신 암	김정언
605.	근 화	신창열	606.	락 양	전영춘
607.	청 암	박원극	608.	련 진	리 석
609.	석 막	김원복	610.	부 령	전연식
611.	연 사	고학진	612.	대 덕	김성옥
613.	회 령	김중린	614.	유 선	리윤섭
615.	인 계	강묘홍	616.	종 성	김영윤
617.	온 성	강영섭	618.	주 원	리원호
619.	새 별	김승진	620.	룡 북	김재환
621.	고건원	김영택	622.	학 송	정기화
623.	은 덕	김풍기	624.	오 봉	리종범
625.	선 봉	장춘호	626.	두만강	박용석
627.	관 해	박창식	628.	창 평	남태극
629.	안 화	정유삼	630.	강 구	우종학
631.	혜 탄	려병남	632.	혜 산	강석송

633. 혜 명	박재연	634. 련봉동	김치세
635. 위 연	리영우	636. 춘 동	리기화
637. 신 파	김분옥	638. 후 창	김영남
639. 삼 수	전택일	640. 보 천	황순희
641. 삼지연	장인숙	642. 대홍단	박근수
643. 운 홍	박 삼	644. 생 장	림죽선
645. 유 평	김하규	646. 연 암	염기순
647. 갑 산	김용혁	648. 동 점	김봉주
649. 풍 서	김홍삼	650. 풍 산	리영섭
651. 승 전	김대겸	652. 만 월	리경숙
653. 통 일	한광림	654. 선 죽	리인호
655. 개 풍	한인환	656. 풍 덕	안병수
657. 판 문	김경준	658. 월 정	최 광
659. 장 풍	김기선	660. 자 하	손종철
661. 대덕산	량성남	662. 해 선	권영옥
663. 후 포	오성렬	664. 해 안	김광익
665. 향 구	박병길	666. 상대두동	허병택
667. 건 국	김충일	668. 포 구	배운영
669. 룡 정	최기룡	670. 남 산	김룡삼
671. 대 대	리두익	672. 갑 문	방용덕
673. 기 산	오세인	674. 기 양	리승훈
675. 세 길	변창복	676. 청 산	안금희
677. 잠 진	정두찬	678. 덕 홍	량명숙
679. 무학산	유현규	680. 강 선	김병덕

681. 달 마 김수덕

682. 보 산 박승일

683. 고 창 리옥상

684. 충 성 계용태

685. 옥 수 정영길

686. 룡 강 이정순

687. 옥 도 림기환

(5) 議會그루빠委員會

(가) 朝鮮議會그루빠委員會

委員長：楊亨燮

副委員長：李夢鎬 呂燕九 白仁俊

書記長 李春植

副書記長 沈희명

(나) 朝鮮·이란親善議會그루빠委員會

委員長：白仁俊

副委員長：金英鎬

書記長 柳圭東

(다) 朝鮮·인도네시아親善議會 그루빠委員會

委員長：金英鎬

나. 裁判·檢察所

機 構

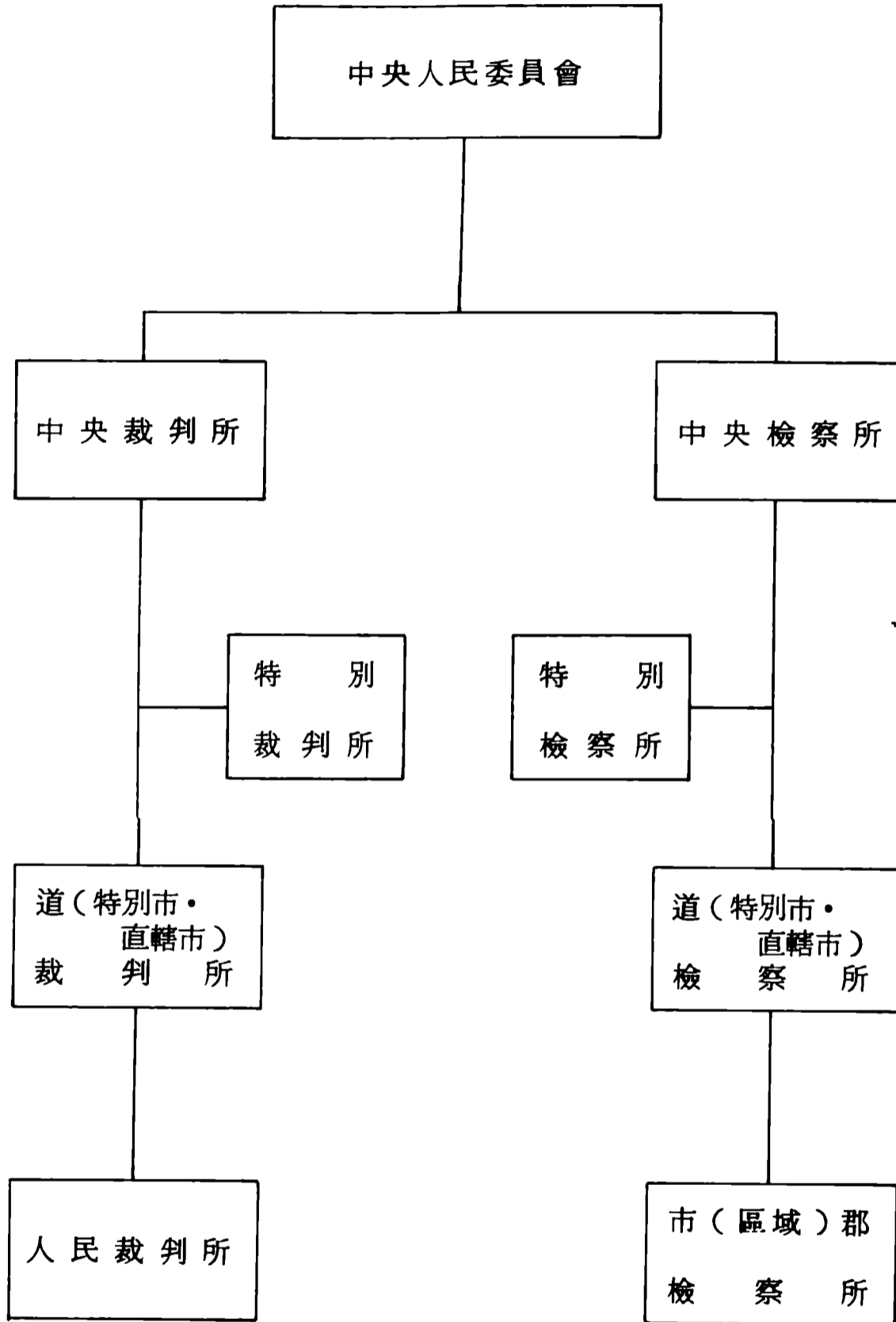

(1) 中央裁判所

所 長：崔元益

副 所 長：현홍삼 최룡성

判 事 김영환 김종두

咸鏡北道裁判所 所 長 박권석

(2) 中央檢察所

所 長：李用燮

副 所 長：최민식 한치설 김창욱 임완식

고영풍

第1處檢事 김만혁

職 責 不 明 檢 事 로창인 도호명

清津市檢察所 檢 事 최금석

兩江道檢察所 所 長 전홍규

咸北道檢察所 檢 事 김상천 박정남

사. 地方政權機關

(1) 市·道·郡 人民委員會

○ 平壤特別市

委 員 長：康賢洙

常任副委員長：백학연

副 委 員 長：리상인 최영순 최운봉 김성룡

書 記 長 김길호

中	區	域	委 員 長	리창록		
平	川	區	委 員 長	안필흠		
牧	丹	峰	區	域	委 員 長	김영성
			副 委 員 長	김윤구		
普	通	江	區	域	委 員 長	김덕지
			副 委 員 長	전병학		
西	城	區	域	委 員 長	박진석	
船	橋	區	域	委 員 長	최인덕	
			常任副委員長	김만식		
			書 記 長	김룡주		
			法 務 部 長	전경식		
東	大	院	區	域	委 員 長	차삼숙
			常任副委員長	김춘홍		
大	同	江	區	域	委 員 長	리광범
			副 委 員 長	오관호		
寺	洞	區	域	委 員 長	로명주	
大	城	區	域	委 員 長	박창렴	
萬	景	臺	區	域	委 員 長	강영룡
兄	弟	山	區	域	委 員 長	김필서
三	石	區	域	委 員 長	김경준	
勝	湖	區	域	委 員 長	진명수	
力	浦	區	域	委 員 長	박재봉	
樂	浪	區	域	委 員 長	박창서	
順	安	區	域	委 員 長	리태한	



西	南	區	域	委	員	長	홍춘식
江	西	區	域	委	員	長	최용수
江	東	郡	委	員	長	리승남	
中	和	郡	委	員	長	리창인	

○ 南浦直轄市

委 員 長：朴勝一

常任副委員長：

副 委 員 長：김형욱 조봉철 김재순 김찬규

김종식 방용기

千	里	馬	區	域	委	員	長
臥	牛	島	區	域	委	員	長
港	口	區	域	委	員	長	임춘식
大	安	市	委	員	長	김중범	
龍	岡	郡	委	員	長	김성수	
						김호진	

○ 平安南道

委 員 長：徐允錫

常任副委員長：리재덕

副 委 員 長：안영환 백의성

平	城	市	委	員	長	김정형
順	川	市	委	員	長	리동수
安	州	市	委	員	長	방정혁
德	川	市	委	員	長	최용섭
价	川	市	委	員	長	리정준

常任副委員長 현병력

大	同	郡	委	員	長	박형태
甌	山	郡	委	員	長	류재명
溫	泉	郡	委	員	長	리영일
平	原	郡	委	員	長	곽영진
肅	川	郡	委	員	長	로태윤
文	德	郡	委	員	長	박윤희
江	東	郡	委	員	長	량인환
成	川	郡	委	員	長	김왕도
檜	倉	郡	委	員	長	鄭光一
新	陽	郡	委	員	長	김종호
陽	德	郡	委	員	長	백동균
孟	山	郡	委	員	長	리용운
大	興	郡	委	員	長	김정린

○ 平安北道

委 員 長 : 金鶴奉

常任副委員長 : 김희준

副 委 員 長 : 김상인

新	義	州	市	委	員	長	김경수	
				副	委	員	長	김준모
朔	州	市	委	員	長	심일웅		
龜	城	市	委	員	長	김성득		
龍	川	郡	委	員	長	송기원		
鹽	州	郡	委	員	長	박정호		
鐵	山	郡	委	員	長	강갑세		

東	林	郡	委	員	長	리기철
定	州	郡	委	員	長	박춘석
雲	田	郡	委	員	長	배영섭
雲	山	郡	委	員	長	량봉학
博	川	郡	委	員	長	김희근
寧	邊	郡	委	員	長	한동훈
香	山	郡	委	員	長	리길정
泰	川	郡	委	員	長	김창룡
天	摩	郡	委	員	長	장원식
大	館	郡	委	員	長	리덕인
昌	城	郡	委	員	長	리승호

○ 慈 江 道

委 員 長 : 延亨默

常任副委員長 : 차리남

副 委 員 長 : 장기호

江	界	市	委	員	長	리동성
滿	浦	市	委	員	長	송남섭
熙	川	市	委	員	長	백창덕
長	江	郡	委	員	長	강양모
古	豐	郡	委	員	長	한용성
城	干	郡	委	員	長	김유덕
前	川	郡	委	員	長	장제원
東	信	郡	委	員	長	리철근

○ 兩 江 道

委 員 長 : 李吉松

常任副委員長 : 김남교

副 委 員 長 : 방범준 김시봉

惠 山 市	委 員 長	안대식
普 天 郡	委 員 長	장영수
雲 興 郡	委 員 長	김철중
白 岩 郡	委 員 長	김치를
豐 西 郡	委 員 長	김태일
豐 山 郡	委 員 長	김석순
三 水 郡	委 員 長	정승학
金 正 淑 郡	委 員 長	리승각
三 池 淵 郡	委 員 長	렴석범
大 紅 端 郡	委 員 長	김성진

○ 咸 鏡 南 道

委 員 長 : 玄哲奎

常任副委員長 : 최원익

副 委 員 長 : 손현모 김병철

書 記 長 강면수

咸 興 市	委 員 長	리영태
城 川 江 區 域	委 員 長	김병도
會 上 區 域	委 員 長	리장환
沙 浦 區 域	委 員 長	리국태

海 岸 區 城	委 員 長	정봉학
	常任副委員長	송영룡
興 南 區 城	委 員 長	김영룡
新 浦 市	委 員 長	김영상
端 川 市	委 員 長	황현상
赴 戰 郡	委 員 長	리춘택
新 興 郡	委 員 長	김용문
定 平 郡	委 員 長	오기석
金 野 郡	委 員 長	김성국
曜 德 郡	委 員 長	
高 原 郡	委 員 長	김 선
咸 州 郡	委 員 長	한기열
洪 原 郡	委 員 長	방두운
榮 光 郡	委 員 長	
德 城 郡	委 員 長	염경운
樂 園 郡	委 員 長	리규훈
利 原 郡	委 員 長	한경일

○ 咸 鏡 北 道

委 員 長 李根模

常任副委員長 : 지중연

副 委 員 長 : 강덕용 박춘만

書 記 長

書 記 채수학

清 津 市 委 員 長 김성수

		副委員長	박창식	김광국
			장진권	
		書記長	장영봉	
	軍需動員處	處長	박춘봉	
	市郡指導處	處長	박경화	
	宣傳部	副部長	박수성	
	靑岩區域	委員長	허을봉	
	新岩區域	委員長	박춘봉	
	水南區域	委員長	박순옥	
	松平區域	委員長	김상용	
	富寧區域	委員長	김창룡	
茂	山郡	委員長	리현호	
羅	津市	委員長	김두삼	
金	策市	委員長	김태복	
		副委員長	최은숙	강봉직
會	寧市	委員長	림옥봉	
花	臺郡	委員長	전만일	
		常任副委員長	박영근	
明	川郡	委員長	김동섭	
先	峰郡	委員長	박영호	
漁	郎郡	委員長	강호길	
化	城郡	委員長	박기영	
吉	州郡	委員長	마동선	
穩	城郡	委員長	리초욱	

새	별	郡	委	員	長	석길호
			部		長	심명순
			副	部	長	김운균
恩	德	郡	委	員	長	권동욱

○ 黃海南道

委 員 長 : 白範洙

常任副委員長 : 유정철

書 記 長 리창영

海	州	市	委	員	長	한봉필
碧	城	郡	委	員	長	김병기
康	翎	郡	委	員	長	송상섭
龍	淵	郡	委	員	長	지장남
長	淵	郡	委	員	長	김봉식
三	泉	郡	委	員	長	강근식
과	일	郡	委	員	長	신효순
股	栗	郡	委	員	長	조병찬
銀	泉	郡	委	員	長	김영섭
安	岳	郡	委	員	長	위덕환
信	川	郡	委	員	長	김훈근
載	寧	郡	委	員	長	한조용
延	安	郡	委	員	長	김정섭
白	川	郡	委	員	長	계학묘
新	院	郡	委	員	長	신봉욱
平	川	郡	委	員	長	강인모

青 丹 郡 委 員 長 김수복

○ 開城直轄市

委 員 長 : 林壽滿

常任副委員長 : 김국세

副 委 員 長 : 김득홍 박문찬 탁용빈

開 豐 郡 委 員 長 길운익

板 門 郡 委 員 長 탁상표

副 委 員 長 황의성

長 豐 郡 委 員 長 김관희

○ 黃海北道

委 員 長 : 崔文善

常任副委員長 : 황병철

副 委 員 長 : 김치수 배지영

沙 理 院 市 委 員 長 한병기

副 委 員 長 리철순

松 林 市 委 員 長 손경준

黃 州 郡 委 員 長 리만조

鳳 山 郡 委 員 長 리정규

蒸 灘 郡 委 員 長 박진오

銀 波 郡 委 員 長 김용세

瑞 興 郡 委 員 長 리연식

延 山 郡 委 員 長 리종길

新 坪 郡 委 員 長 박응전

谷 山 郡 委 員 長 윤승룡



新	溪	郡	委	員	長	리원용
平	山	郡	委	員	長	장광춘
麟	山	郡	委	員	長	김명훈
兔	山	郡	委	員	長	

○ 江 原 道

委 長：林亨九

常任副委員長：리용익

副 委 員 長：원세민 김영준

元	山	市	委	員	長	신홍규
			副	委	員	원정문 박봉수
文	川	市	委	員	長	로배근
安	邊	郡	副	委	員	윤태환
川	內	郡	委	員	長	박형식
高	山	郡	委	員	長	김규삼
金	剛	郡	委	員	長	장영준
通	川	郡	委	員	長	장화준
高	城	郡	委	員	長	진의영
昌	道	郡	委	員	長	최승준
金	化	郡	委	員	長	김성원
洗	浦	郡	委	員	長	석병환
平	康	郡	委	員	長	김원철
伊	川	郡	委	員	長	박영호
板	橋	郡	委	員	長	김완욱
法	洞	郡	委	員	長	최학림

(2) 市·道·郡 行政經濟委員會

○ 平壤特別市

委 員 長 : 姜希源

第 1 副委員長 : 리호혁

副 委 員 長 : 왕경학 리득립 한경억 리인상

박규홍 리호웅 홍인호 김정웅

신안방 심승경 한봉룡 최운봉

김풍기 김수근 김화석

地 區 計 劃 委 員 會 委 員 長 송주규

生 產 綜 合 處 副 處 長 홍세환

財 政 總 局 總 局 長 량덕기

都 市 經 營 總 局 總 局 長 양춘섭

副 局 長 최윤환

建 設 總 局 總 局 長 윤병권

副 總 局 長 노세도 림규훈

김명걸

處 長 최영균 김성찬

김응삼 진수호

허기정

副 處 長 함종섭

黨 責 任 秘 書 윤명덕

室 長 장인환

平壤市設計事業所 總 局 長 럼춘운

建 設 建 材 工 業 總 局 黨 責 任 秘 書 김춘성

	宣傳秘書	리장훈
直賣店	支配人	한관현
計劃局	副局長	윤순원
保健局	局長	강병실
東藥生產管理局	技術課長	안창웅
藥草生產課	指道員	김정학
文化局	副局長	정근섭
文化保存處	處長	조희두
社會給養管理局	局長	조규식
	副局長	엄창용
被服工業總局	總局長	박윤흠
	初級黨秘書	오길순
	副秘書	리연황
被服技術準備所	여자옷室長	김길화
	남자옷室長	윤학동
設備處	處長	송정남
技術設備處	處長	리종린
	技師長	박성관
運輸總局	總局長	변성원
	指導員	김환탁
林業管理局	局長	김성대
	管理課長	최규병
능라도貿易總局	總局長	박규홍
資材商社	設備課長	김춘옥

平壤消防隊	隊長	최시창	
職責不明	副總局長	리재덕	박봉식
		김성대	
	局長	김용삼	
	副局長	김정실	
	指導員	배길수	
中區域	委員長	려복룡	
	副委員長	김병수	김광진
	課長	안종원	
平川區域	委員長	엄학운	
普通江區域	委員長	리영희	
	副委員長	박기준	
	指導員	로영성	
牧丹峰區域	委員長	리창화	
	副委員長	리인준	
船橋區域	委員長	백창락	
	副委員長	전문걸	한영순
教員再教育講習所	所長	최정선	
力浦區域	副委員長	김향관	최동일
	計劃課長	안덕암	
	財政課長	허하수	
	都市經營課長	현정호	
	指導員	로영철	
樂浪區域	委員長	조선환	

萬景臺區域	副委員長	리세운
大同江區域	委員長	리재춘
	指導員	박태옥
寺洞區域	委員長	김관숙
	副委員長	리상정
大城區域	委員長	림종호
江南郡	委員長	정찬수
灌溉管理所	支配人	정선철
中和郡	委員長	권국철

○ 南浦直轄市

委員長：李泰淵

副委員長：차치순 김춘옥 리병찬 김형욱

정순도 전계숙 류창호

地區計劃委員會 委員長 리순식

第1副委員長 김영관

地方建設建材總局 總局長 리광협

技師長 박경학

地方工業總局 總局長 김내수

職責不明 指導員 현정홍

港口區域 委員長 리용구

千里馬區域 委員長 김중식

龍岡郡 事務長 홍순덕

○ 平安南道

委員長：金萬成

바. 裁判·檢察所

機 構

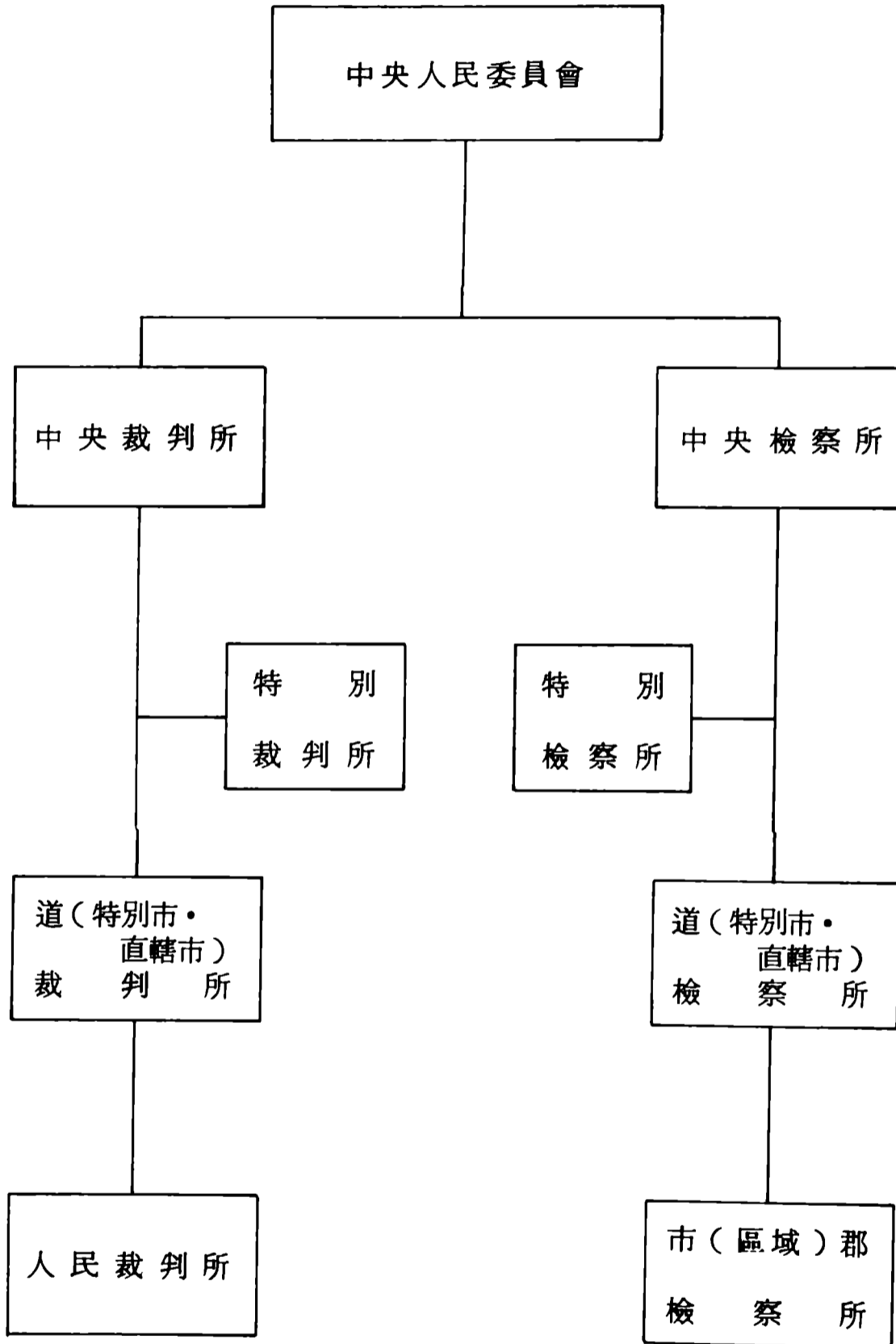

(1) 中央裁判所

所 長：崔元益

副 所 長：현홍삼 최룡성

判 事 김영환 김종두

咸鏡北道裁判所 所 長 박권석

(2) 中央檢察所

所 長：李用燮

副 所 長：최민식 한치설 김창욱 임완식

고영풍

第1處檢事 김만혁

職責不明 檢事 로창인 도호명

清津市檢察所 檢事 최금석

兩江道檢察所 所 長 전홍규

咸北道檢察所 檢事 김상천 박정남

사. 地方政權機關

(1) 市·道·郡 人民委員會

○ 平壤特別市

委 員 長：康賢洙

常任副委員長：백학연

副 委 員 長：리상인 최영순 최운봉 김성철

書 記 長 김길호

中	區	域	委	員	長	리	창	록				
平	川	區	域	委	員	長	안	필	흙			
牧	丹	峰	區	域	委	員	長	김	영	성		
				副	委	員	長	김	윤	구		
普	通	江	區	域	委	員	長	김	덕	지		
				副	委	員	長	전	병	학		
西	城	區	域	委	員	長	박	진	석			
船	橋	區	域	委	員	長	최	인	덕			
				常	任	副	委	員	長	김	만	식
				書	記	長	김	룡	주			
				法	務	部	長	전	경	식		
東	大	院	區	域	委	員	長	차	삼	숙		
				常	任	副	委	員	長	김	춘	홍
大	同	江	區	域	委	員	長	리	광	범		
				副	委	員	長	오	관	호		
寺	洞	區	域	委	員	長	로	명	주			
大	城	區	域	委	員	長	박	창	립			
萬	景	臺	區	域	委	員	長	강	영	룡		
兄	弟	山	區	域	委	員	長	김	필	서		
三	石	區	域	委	員	長	김	경	준			
勝	湖	區	域	委	員	長	진	명	수			
力	浦	區	域	委	員	長	박	재	봉			
樂	浪	區	域	委	員	長	박	창	서			
順	安	區	域	委	員	長	리	태	한			



西	南	區	域	委	員	長	홍춘식
江	西	區	域	委	員	長	최용수
江	東	郡	委	員	長	리승남	
中	和	郡	委	員	長	리창인	

○ 南浦直轄市

委 員 長 : 朴勝一

常任副委員長 :

副 委 員 長 : 김형욱 조봉철 김재순 김찬규

김종식 방응기

千	里	馬	區	域	委	員	長
臥	牛	島	區	域	委	員	長
港	口	區	域	委	員	長	
大	安	市	委	員	長		
龍	岡	郡	委	員	長		

임춘식  
김종범  
김성수  
김호진

○ 平安南道

委 員 長 : 徐允錫

常任副委員長 : 리재덕

副 委 員 長 : 안영환 백의성

平	城	市	委	員	長	김정형
順	川	市	委	員	長	리동수
安	州	市	委	員	長	방정혁
德	川	市	委	員	長	최용섭
价	川	市	委	員	長	리정준

常任副委員長 현병력

大	同	郡	委	員	長	박형태
甌	山	郡	委	員	長	류재명
溫	泉	郡	委	員	長	리영일
平	原	郡	委	員	長	곽영진
肅	川	郡	委	員	長	로태운
文	德	郡	委	員	長	박윤희
江	東	郡	委	員	長	량인환
成	川	郡	委	員	長	김왕도
檜	倉	郡	委	員	長	鄭光一
新	陽	郡	委	員	長	김종호
陽	德	郡	委	員	長	백동균
孟	山	郡	委	員	長	리용운
大	興	郡	委	員	長	김정린

○ 平安北道

委 員 長 : 金鶴奉

常任副委員長 : 김희준

副 委 員 長 : 김상인

新	義	州	市	委	員	長	김경수
				副	委	員	長
朔	州	市	委	員	長	심일웅	
龜	城	市	委	員	長	김성득	
龍	川	郡	委	員	長	송기원	
鹽	州	郡	委	員	長	박정호	
鐵	山	郡	委	員	長	강갑세	

東	林	郡	委	員	長	리기철
定	州	郡	委	員	長	박춘석
雲	田	郡	委	員	長	배영섭
雲	山	郡	委	員	長	량봉학
博	川	郡	委	員	長	김희근
寧	邊	郡	委	員	長	한동훈
香	山	郡	委	員	長	리길정
泰	川	郡	委	員	長	김창룡
天	摩	郡	委	員	長	장원식
大	館	郡	委	員	長	리덕인
昌	城	郡	委	員	長	리승호

○ 慈 江 道

委 員 長 : 延亨默

常任副委員長 : 차리남

副 委 員 長 : 장기호

江	界	市	委	員	長	리동성
滿	浦	市	委	員	長	송남섭
熙	川	市	委	員	長	백창덕
長	江	郡	委	員	長	강양모
古	豐	郡	委	員	長	한용성
城	干	郡	委	員	長	김유덕
前	川	郡	委	員	長	장제원
東	信	郡	委	員	長	리철근

○ 兩 江 道

委 員 長 : 李吉松

常任副委員長 : 김남교

副 委 員 長 : 방범준 김시봉

惠 山 市	委 員 長	안대식
普 天 郡	委 員 長	장영수
雲 興 郡	委 員 長	김철중
白 岩 郡	委 員 長	김치률
豐 西 郡	委 員 長	김태일
豐 山 郡	委 員 長	김석순
三 水 郡	委 員 長	정승학
金 正 淑 郡	委 員 長	리승각
三 池 淵 郡	委 員 長	럼석범
大 紅 端 郡	委 員 長	김성진

○ 咸 鏡 南 道

委 員 長 : 玄哲奎

常任副委員長 : 최원익

副 委 員 長 : 손현모 김병철

書 記 長 강면수

咸 興 市	委 員 長	리영태
城 川 江 區 域	委 員 長	김병도
會 上 區 域	委 員 長	리장환
沙 浦 區 域	委 員 長	리국태

海 岸 區 域	委 員 長	정봉학
	常任副委員長	송영룡
興 南 區 域	委 員 長	김영룡
新 浦 市	委 員 長	김영상
端 川 市	委 員 長	황현상
赴 戰 郡	委 員 長	리춘택
新 興 郡	委 員 長	김용문
定 平 郡	委 員 長	오기석
金 野 郡	委 員 長	김성국
曜 德 郡	委 員 長	
高 原 郡	委 員 長	김 선
咸 州 郡	委 員 長	한기열
洪 原 郡	委 員 長	방두운
榮 光 郡	委 員 長	
德 城 郡	委 員 長	럼경운
樂 園 郡	委 員 長	리규훈
利 原 郡	委 員 長	한경일

○ 咸 鏡 北 道

委 員 長 李根模

常任副委員長 : 지중연

副 委 員 長 : 강덕용 박춘만

書 記 長

書 記 채수학

清 津 市 委 員 長 김성수

		副委員長	박창식 김광국
			장진권
		書記長	장영봉
軍需動員處		處長	박춘봉
市郡指導處		處長	박경화
宣傳部		副部長	박수성
靑岩區域		委員長	허을봉
新岩區域		委員長	박춘봉
水南區域		委員長	박순욱
松平區域		委員長	김상용
富寧區域		委員長	김창룡
茂山郡		委員長	리현호
羅津市		委員長	김두삼
金策市		委員長	김태복
		副委員長	최은숙 강봉직
會寧市		委員長	림옥봉
花臺郡		委員長	전만일
		常任副委員長	박영근
明川郡		委員長	김동섭
先峰郡		委員長	박영호
漁郎郡		委員長	강호길
化城郡		委員長	박기영
吉州郡		委員長	마동선
穩城郡		委員長	리초욱

새	별	郡	委	員	長	석길호
			部		長	심명순
			副	部	長	김운균
恩	德	郡	委	員	長	권동욱

○ 黃海南道

委 員 長 : 白範洙

常任副委員長 : 유정철

書 記 長 리창영

海	州	市	委	員	長	한봉필
碧	城	郡	委	員	長	김병기
康	翎	郡	委	員	長	승상섭
龍	淵	郡	委	員	長	지장남
長	淵	郡	委	員	長	김봉식
三	泉	郡	委	員	長	강근식
과	일	郡	委	員	長	신효순
殷	栗	郡	委	員	長	조병찬
銀	泉	郡	委	員	長	김영섭
安	岳	郡	委	員	長	위덕환
信	川	郡	委	員	長	김훈근
載	寧	郡	委	員	長	한조웅
延	安	郡	委	員	長	김정섭
白	川	郡	委	員	長	계학묘
新	院	郡	委	員	長	신봉욱
平	川	郡	委	員	長	강인모

青 丹 郡 委 員 長 김수복

○ 開城直轄市

委 員 長 : 林壽滿

常任副委員長 : 김국세

副 委 員 長 : 김득홍 박문찬 탁용빈

開 豐 郡 委 員 長 길운익

板 門 郡 委 員 長 탁상표

副 委 員 長 황의성

長 豐 郡 委 員 長 김관희

○ 黃海北道

委 員 長 : 崔文善

常任副委員長 : 황병철

副 委 員 長 : 김치수 배지영

沙 理 院 市 委 員 長 한병기

副 委 員 長 리철순

松 林 市 委 員 長 손경준

黃 州 郡 委 員 長 리만조

鳳 山 郡 委 員 長 리정규

蒸 灘 郡 委 員 長 박진오

銀 波 郡 委 員 長 김용세

瑞 興 郡 委 員 長 리연식

延 山 郡 委 員 長 리종길

新 坪 郡 委 員 長 박응전

谷 山 郡 委 員 長 윤승룡



新	溪	郡	委	員	長	리원용
平	山	郡	委	員	長	장광춘
麟	山	郡	委	員	長	김명훈
兔	山	郡	委	員	長	

○ 江 原 道

委 長：林亨九

常任副委員長：리용익

副 委 員 長：원세민 김영준

元	山	市	委	員	長	신홍규	
			副	委	員	長	원정문 박봉수
文	川	市	委	員	長	로배근	
安	邊	郡	副	委	員	長	윤태활
川	內	郡	委	員	長	박형식	
高	山	郡	委	員	長	김규삼	
金	剛	郡	委	員	長	장영준	
通	川	郡	委	員	長	장화준	
高	城	郡	委	員	長	진의영	
昌	道	郡	委	員	長	최승준	
金	化	郡	委	員	長	김성원	
洗	浦	郡	委	員	長	석병환	
平	康	郡	委	員	長	김원철	
伊	川	郡	委	員	長	박영호	
板	橋	郡	委	員	長	김완욱	
法	洞	郡	委	員	長	최학립	

(2) 市·道·郡 行政經濟委員會

○ 平壤特別市

委 員 長 : 姜希源

第 1 副委員長 : 리호혁

副 委 員 長 : 왕경학 리득럽 한경익 리인상

박규홍 리호웅 홍인호 김정웅

신안방 심승경 한봉룡 최운봉

김풍기 김수근 김화석

地 區 計 劃 委 員 會 委 員 長 송주규

生 產 綜 合 處 副 處 長 홍세환

財 政 總 局 總 局 長 량덕기

都 市 經 營 總 局 總 局 長 양춘섭

副 局 長 최윤희

建 設 總 局 總 局 長 윤병권

副 總 局 長 노세도 립규훈

김명걸

處 長 최영균 김성찬

김응삼 진수호

허기정

副 處 長 함종섭

黨 責 任 秘 書 윤명덕

室 長 장인환

平壤市設計事業所 總 局 長 립춘운

建設建材工業總局 黨 責 任 秘 書 김춘성

	宣傳秘書	리장훈
直賣店	支配人	한관현
計劃局	副局長	윤순원
保健局	局長	강병실
東藥生產管理局	技術課長	안창웅
藥草生產課	指道員	김정학
文化局	副局長	정근섭
文化保存處	處長	조희두
社會給養管理局	局長	조규식
	副局長	엄창용
被服工業總局	總局長	박운흡
	初級黨秘書	오길순
	副秘書	리연황
被服技術準備所	여자옷室長	김길화
	남자옷室長	윤학동
設備處	處長	송정남
技術設備處	處長	리종린
	技師長	박성관
運輸總局	總局長	변성원
	指導員	김환탁
林業管理局	局長	김성대
	管理課長	최규병
능라도貿易總局	總局長	박규홍
資材商社	設備課長	김춘옥

平壤消防隊	隊長	최시창	
職責不明	副總局長	리재덕	박봉식
		김성대	
	局長	김용삼	
	副局長	김정실	
	指導員	배길수	
中區域	委員長	려복룡	
	副委員長	김병수	김광진
	課長	안중원	
平川區域	委員長	엄학운	
普通江區域	委員長	리영희	
	副委員長	박기준	
	指導員	로영성	
牧丹峰區域	委員長	리창화	
	副委員長	리인준	
船橋區域	委員長	백창락	
	副委員長	전문걸	한영순
教員再教育講習所	所長	최정선	
力浦區域	副委員長	김향관	최동일
	計劃課長	안덕암	
	財政課長	허하수	
	都市經營課長	현정호	
	指導員	로영철	
樂浪區域	委員長	조선환	

萬景臺區域	副委員長	리세운
大同江區域	委員長	리재춘
	指導員	박태옥
寺洞區域	委員長	김관숙
	副委員長	리상정
大城區域	委員長	림종호
江南郡	委員長	정찬수
灌溉管理所	支配人	정선철
中和郡	委員長	권국철

○ 南浦直轄市

委員長：李泰淵

副委員長：차치순 김춘옥 리병찬 김형욱

정순도 전계숙 류창호

地區計劃委員會 委員長 리순식

第1副委員長 김영균

地方建設建材總局 總局長 리광협

技師長 박경학

地方工業總局 總局長 김내수

職責不明 指導員 현정홍

港口區域 委員長 리용구

千里馬區域 委員長 김중식

龍岡郡 事務長 홍순덕

○ 平安南道

委員長：金萬成

副 委 員 長 : 김수근 김봉남 리기종 안영환

리 철 성정섭 백의성 정낙중

事 務 長 : 지완숙

地 區 計 劃 委 員 會 委 員 長 강은칠

石 炭 工 業 總 局 責 任 指 導 員 장영세

地 方 工 業 總 局 總 局 長 김상호

林 業 管 理 局 黨 副 部 長 김항범

職 責 不 明 總 局 長 심경림

責 任 指 導 員 립춘균 전효남

平 城 市 委 員 長 박재능

副 委 員 長 리주엽

綜 合 便 宜 管 理 所 管 理 委 員 長 김기순

順 川 市 委 員 長 김순호

事 務 長 한제한

課 長 고희운 이정철

行 政 課 指 導 員 안광의

都 市 建 設 事 業 所 初 級 黨 秘 書 강영환

商 業 管 理 所 初 級 黨 秘 書 차인성

安 州 市 副 委 員 長 안병희

价 川 市 副 委 員 長 리철근

課 長 리정애 김영곤

指 導 員 장진섭

教 員 再 教 育 講 習 所 所 長 김제룡

陽 德 郡 委 員 長 길용선

	副委員長	부태수
飯山郡	委員長	박경옥
溫泉郡	副委員長	송창성

○ 平安北道

委員長：廉在滿

副委員長：김석현 표무원 백만수 류재만

조정현 김웅상

地區計劃委員會	委員長	김웅상
地方建設建材總局	副總局長	리진근
都市經營管理局	局長	강영철
都市建設事業所	支配人	최길수
都市計劃室	副室長	강성삼
地方工業總局	總局長	홍동식
運輸管理局	指導員	추정석
干潟地建設總局	總局長	홍도환
教育局	局長	림영균
都賣商業管理處	處長	유장봉
	課長	신철호 김태준
		리찬규
職責不明局	局長	김종선
新義州市	委員長	김석현
	副委員長	리광모
計劃處	處長	황규방
龜城市	委員長	김창룡

龍川郡	副委員長	김윤철
商業管理所	初級黨秘書	최룡구
鹽州郡	委員長	한복록
東林郡	委員長	박청수
都市經營課	課長	리정도
宣川郡	委員長	박창규
定州郡	委員長	곽창두
朔州郡	委員長	한몽룡

○ 慈江道

委員長：金鍾浩

副委員長：한익수 강문옥 리문헌 문리근

최주산 장문흡

地區計劃委員會	委員長	김종하
地方建設建材總局	總局長	최동석
地方工業總局	總局長	조정웅
林業總局	總局長	조명하
遞信管理局	局長	리수훈
	初級黨秘書	한명승
職責不明	課長	장춘실
江界市	委員長	김희석
	副委員長	전유순
都市建設事業所	初級黨秘書	리성택
前川郡	委員長	김동호
	副委員長	김용희



都市建設隊	技師長	리동훈
商業管理所	所長	정춘실
狼林郡	委員長	김석홍
	初級黨秘書	리성철
	課長	호정운 한영린

○ 兩江道

委員長：金興三

副委員長：김철복 정봉상 김시봉 박춘화  
안규석 강태무 고태극 김형순  
박정호

地區計劃委員會	委員長	
遞信管理局	室長	박건길
地方建設建材總局	總局長	고태극
	技師長	김길형
地方工業總局	總局長	김충렬
	技師長	김광섭
林業總局	總局長	김광세
	副總局長	유형상
	技師長	한리극
	黨責任秘書	황해수
	組織秘書	우치준
	宣傳秘書	김석현
造林 및 工業林事務所	所長	김상락
職責不明	局長	김상철

惠	山	市	委	員	長	안창만			
	商	業	課	課	長	주충길			
豐	山	郡	委	員	長	손금철			
豐	西	郡	委	員	長				
	地方工業	管理	部	技	師	長	리진순		
	商	業	管	理	所	所	長	김순란	
金	正	淑	郡	委	員	長	김봉옥		
三	池	淵	郡	委	員	長	김용수		
	建設	事業	所	初	級	黨	秘	書	최선학

○ 咸鏡南道

委 員 長 : 金英得

副 委 員 長 : 박성묵 박재인 조성근 리준문

리남표 장대준 장정석 손현모

윤창봉 주용하 전유갑

地 區 計 劃 委 員 會 委 員 長

石 炭 工 業 總 局 技 師 長 조경의

林 業 管 理 局 責 任 秘 書 손민원

組 織 秘 書 윤승료

宣 傳 秘 書 안상록

遞 信 管 理 局

通 信 線 路 管 理 所 所 長 김한욱

指 導 員 위육환

文 化 局 副 局 長 정열천

運 輸 局 副 部 長 최해성

地方工業管理部	技師長	서용원
計量檢定所	指導員	리주현
咸興市	委員長	고종덕
海岸區域	委員長	김윤선
都市設計事業所	所長	리인순
沙浦區域	委員長	
都市經營事業所	支配人	박영익
端川市	委員長	로홍범
	課長	박철
新浦市	委員長	
燃油供給所	所長	한원익
新興郡	委員長	신영섭
長津郡	副委員長	한동진
金野郡	委員長	김준철
	副委員長	조장룡
耀德郡	委員長	김석빈
	課長	최성대
定平郡	副委員長	황관숙 황의봉
高原郡		
糧政管理所	初級黨秘書	김윤호
長津郡	副委員長	한동건
職責不明局	局長	리상근

○ 咸鏡北道

委員長：金忠一

副 委 員 長 : 강영위 김철봉 김봉을 장봉일

윤연황 리승규 백화룡 리원규

事 務 長 : 전택실

地 區 計 劃 委 員 會 委 員 長 김병근

計 劃 局 局 長 립계철

地 方 工 業 總 局 副 總 局 長 강동영

處 長 리윤구

水 產 總 局 總 局 長 김순길

職 責 不 明 總 局 長 강현수

副 總 局 長 양순안

清 津 市 委 員 長

副 委 員 長 김우희 주인현

김형삼 박창식

建 設 總 局 總 局 長 리춘수

羅 南 區 域 副 委 員 長 정영희

職 責 不 明 副 局 長 윤상철

處 長 송병부

會 寧 市 委 員 長 강승의

羅 津 市 委 員 長 김두삼

金 策 市 副 委 員 長 신형숙

茂 山 郡

商 業 管 理 所 所 長 김시훈

初 級 黨 秘 書 탁호순

穩 城 郡 委 員 長 김수형

花 臺 郡 委 員 長 황옥선

○ 黃海南道

委 員 長 : 崔興柱

副 委 員 長 : 리인재 김도선 박치형 김정운

김대현 김내성

事 務 長 김봉관

地 區 計 劃 委 員 會 委 員 長 김성하

生 產 綜 合 處 副 處 長 최영창

技 術 監 督 局 局 長 리재룡

地 方 工 業 總 局 副 局 長 최계훈

技 師 長 류재성

海 州 市 委 員 長 김철민

碧 城 郡 委 員 長 정태선

副 委 員 長 윤인구

康 翎 郡 委 員 長 김재봉

甕 津 郡 委 員 長 송수영

長 淵 郡 委 員 長 김순녀

殷 栗 郡 副 委 員 長 박종문

品 質 監 督 所 監 督 員 리영옥

銀 泉 郡 委 員 長 백창학

副 委 員 長 리영호 전달평

信 川 郡 委 員 長 리순백

副 委 員 長 박석천

指 導 員 류매물

載	寧	郡	委 員 長	김경환
新	院	郡	副 委 員 長	리찬전
靑	丹	郡	委 員 長	조재호
地方工業管理部			技 師 長	오병옥

○ 開城直轄市

委 員 長 : 韓光林

副 委 員 長 : 김경호 홍애희 박연오 천기연  
리민항 최재식 김하상 김종태

事 務 長 천기현

地區計劃委員會	委 員 長	
建設總局	總 局 長	량덕규
都市建設事業所	初級黨秘書	로우필
地方工業總局	總 局 長	한광일
	技 師 長	엄학길
地方建設建材總局	技 師 長	강증수
運輸管理局	局 長	한만식
	初級黨秘書	리재영
	副 秘 書	김송록
開 豐 郡	委 員 長	우준웅
長 豐 郡	委 員 長	강상능
自動車事業所	支 配 人	김범환
資材供給所	所 長	민병균

○ 黃海北道

委 員 長 : 金亨正

副 委 員 長 : 김인중 안봉창 조희봉 김병근

허 순 립창원

事 務 長 리신진

地區計劃委員會 委 員 長 조희봉

地方建設建材總局 總 局 長 손철홍

副總局長 주배종

所 長 리영환

地方工業總局 總 局 長 맹규범

金屬及機械工業指導局 局 長 변용철

教 育 局 委 員 長 한수웅

沙 里 院 市 委 員 長 강정철

副 委 員 長 신문성 손락원

松 林 市 委 員 長 김창건

黃 州 郡

糧 政 事 業 所 支 配 人 우현국

鳳 山 郡 委 員 長 리순기

新 坪 郡 副 委 員 長 김종교

谷 山 郡 委 員 長 한윤길

金 川 郡 委 員 長 윤희순

○ 江 原 道

委 員 長 : 韓英南

副 委 員 長 : 리청일 김봉환 김창선 김경호

립형길 리윤도

事 務 長 한기철

地區計劃委員會	委員長	로길중
計劃局	副局長	유창석
地方工業總局	總局長	김유홍
日用工業所	所長	리명호
地方建設建材總局	總局長	량수만
	技師長	오기철
水產管理局	局長	리근식
遊園地 및 觀光奉仕管理 局	責任秘書	리영길
職責不明	處長	주희경
元山市	委員長	리창우
	事務長	박명길
	課長	김형철
文川郡	委員長	문성봉
高山郡	委員長	문석금
通川郡	副委員長	어문섭
安邊郡	副委員長	김영철
高城郡	委員長	림수인
金剛郡	委員長	김택수
	副委員長	강남주
職責不明	委員長	김택연
	副委員長	박명길

(3) 市·道·郡 農村經理委員會(郡 協同農場經營委員會)

○ 平壤特別市

委員長: 리신자



副委員長：홍장수

寺洞區域委員長 김창록

萬景臺區域委員長 윤원순

技師長 로용익

江西區域委員長 류재경

○ 南浦直轄市

委員長：변창복

副委員長：로관희 김해식

龍岡郡委員長 김해식

○ 平安南道

委員長：김락희

生産副委員長：김정연 김창화

順川市委員長 리사걸

德川市委員長 김성주

价川市課長 로용성

平原郡委員長 권원집

技師長 한상학

肅川郡委員長 박영훈

文德郡委員長 배근수

技師長 김광석

江東郡委員長 한봉녀

溫泉郡委員長 김은주

甌山郡委員長 리택봉

陽德郡委員長 손주홍

○ 平安北道

委員 長 : 방애선

副委員 長 : 김병렬 김승식 류관춘 최후용

옥봉혁

農 產 技 術 處 處 長 김이영

灌溉河川建設事業所 支配 人 최영덕

職 責 不 明 處 處 長 김성남

龜 城 市 委 員 長 지영하

龍 川 郡 委 員 長 리창수

初級黨秘書 김석태

鐵 山 郡 委 員 長 안창식

鹽 州 郡 委 員 長 리기수

郭 山 郡 技 師 長 김병곤

定 州 郡 技 師 長 강만영

雲 田 郡 委 員 長 리명근

副委員 長 박정원

博 川 郡 委 員 長 최명호

灌溉管理所 支配 人 현택환

○ 慈江道

委員 長 : 한찬옥

副委員 長 :

機 械 化 學 處 處 長 리원일

副 處 長 류응일

滿 浦 市 委 員 長 김병철

松	源	郡	委	員	長	박명선
城	干	郡	委	員	長	김조길
前	川	郡	技	師	長	김문창

○ 兩江道

委 員 長 : 김금순

副 委 員 長 : 김주돈

產	業	技	術	處	處	長	김종부
普	天	郡	委	員	長	정세준	
雲	興	郡	委	員	長	지성업	
豐	西	郡	委	員	長	로정범	
金	正	淑	郡	委	員	長	김문호

○ 咸鏡南道

委 員 長 : 한봉녀

副 委 員 長 : 심유근 최 등

남	새	研	究	所	室	長	라봉수	한인경
咸	興	市	副	委	員	長		
端	川	市	委	員	長	박종근		
定	平	郡	委	員	長	서상의		
德	城	郡	委	員	長	리재민		
金	野	郡	委	員	長	강현주		
耀	德	郡	委	員	長	박태천		
高	原	郡	委	員	長	리창남		
利	原	郡	委	員	長	조일억		

○ 咸鏡北道

委員 長 : 최금선

副委員 長 : 최규철 한홍선 정인철 양길웅

남송록

農 產 技 術 處	處 長	리은현
	副 處 長	김상철 김상태
生 產 處	處 長	김경일
清 津 市	委 員 長	리영선
會 寧 市	委 員 長	권영환
明 川 郡	委 員 長	최영진
漁 郎 郡	委 員 長	강호길
金 亨 權 郡	委 員 長	원충섭
先 峰 郡	委 員 長	장준호
花 臺 郡	技 師 長	박병권
吉 州 郡	委 員 長	조영찬

○ 黃海南道

委員 長 : 허복덕

副委員 長 : 문병기 오인석

生 產 指 導 局	副 局 長	리창학
海 州 市	委 員 長	려운식
과 일 郡	委 員 長	김기환
殷 栗 郡	委 員 長	
銀 泉 郡	委 員 長	김영봉
	技 師 長	최윤희

安	岳	郡	委 員 長	김봉주
載	寧	郡	委 員 長	김원두
			技 師 長	김병현
延	安	郡	委 員 長	김승천
三	泉	郡	委 員 長	김동준
青	丹	郡	委 員 長	민선기
信	川	郡	委 員 長	김병길
			技 師 長	리영호
新	院	郡	委 員 長	김창록

○ 開城直轄市

委 員 長 : 현웅실

副 委 員 長 : 김병규 강봉길 라정화 럽재오

長 豐 郡 委 員 長 리순룡

○ 黃海北道

委 員 長 : 김영숙

副 委 員 長 : 리운재

生 產 指 導 處 副 處 長 김중은

初級黨秘書 장영남

黃 州 郡 委 員 長 김용채

平 山 郡 委 員 長 박재연

銀 波 郡 委 員 長 김찬영

副 委 員 長 현화봉

瑞 興 郡 委 員 長 오광구

新 溪 郡 委 員 長 박민현

鳳	山	郡	委	員	長	김성희
燕	灘	郡	委	員	長	리수만
遂	安	郡	委	員	長	최용선
新	平	郡	委	員	長	최 건

○ 江 原 道

委 員 長: 김송죽

副 委 員 長: 김택수 엄두성 김학찬

農 業 技 術 處 處 長

副 處 長 권영환

農 產 課 長 김형을 김성월

職 責 不 明 處 長 리인하

安 邊 郡 委 員 長 김홍수

技 師 長 주춘정

洗 浦 郡 技 師 長 김학선

高 山 郡 副 委 員 長 김선두

金 剛 郡 技 師 長 주홍순

昌 道 郡 委 員 長 최승준

平 康 郡 委 員 長 홍정렬

高 城 郡 委 員 長 김길화

아. 其 他

(1) 合營工業總局

總 局 長: 김성환

副 總 局 長 : 김정식

(2) 外 交 團 專 業 總 局

總 局 長 : 리만석

副 總 局 長 : 리근수 원철갑

(3) 出 版 總 局

總 局 長 : 리봉수

第 1 副 總 局 長 : 김길영

副 總 局 長 : 김현수 원홍남 김관희 김승준

로학률 김정혁 최관식 전권승

독고능인

出 版 印 刷 科 學 研 究 所 所 長 최관식

印 刷 機 械 工 場 初 級 黨 秘 書 배학운

咸 鏡 北 道 出 版 物 管 理 局 局 長 김규극

黃 海 北 道 出 版 物 管 理 局 局 長 석웅진

(4) 中 央 產 業 技 術 指 導 局

副 局 長 : 최동수 주수용

(5) 國 土 管 理 總 局

總 局 長 : 조영남

副 總 局 長 : 안병소

中 央 國 土 計 劃 所 所 長 김도영  
設 計 事 務 所

(6) 氣 象 水 文 局

局 長 : 리건일

副 局 長	：백옥현 정용규	장기봉	
平南道氣象水文觀測所	所 長	홍기영	
兩江道氣象水文觀測所	室 長	김봉렬	
江原道氣象水文觀測所	室 長	박용재	
中央豫報研究所	所 長	변동신	
	副 所 長	림봉길	
	室 長	안택권	임봉재
		남중한	김문옥
西海海洋氣象研究所	所 長	박기석	
	室 長	김광해	
	觀 測 長	홍영덕	
	船 長	리정조	
中和郡氣象觀測所	所 長	김선화	
職 責 不 明	室 長	고상복	

(7) 朝鮮水路局

局 長：최준길

(8) 朝鮮地震局

局 長：리창일

(9) 國家測地局

局 長：오치근

中 央 測 量 團	團 長	김준영	
	技 師 長	고정훈	강홍천



(10) 소금工業總局

總 局 長 : 김문삼

金星製鹽所 支配人 리동초  
광량만製鹽所 支配人 김탄호  
광림만製鹽所 初級黨秘書 강희정  
副秘書 박용철 박춘식

(11) 環境保護 및 國土行政總局

局 長 : 김인극

環境保護研究所 所 長 김대현  
室 長 김일섭

(12) 國家文獻局

局 長 : 한불모

(13) 民用航空局

局 長 : 김요웅

副 局 長 : 조근형 金昌國 강영호 김봉현

(14) 稅關總局

副 總 局 長 : 예은아

(15) 國家觀光指導總局

總 長 : 김백선

副 總 局 長 : 한병운 채화섭 김동화 조춘식  
고련식

觀光宣傳局 局長 김도준

金剛山遊園地管理所 研究士 리용준

(16) 文化保存總局

總局長: 림인옥

平安北道名勝地및  
文化遺蹟管理所 所長 김충길

黃海北道名勝地및  
文化遺蹟管理所 所長 정영준

(17) 革命史蹟指導總局

總局長: 윤갑수

副總局長: 서정원

革命史蹟地建設總局 總局長 신동진

副總局長 김기봉 김창국

保存管理局 副局長 방득수

責任指導員 정도영

保存處 處長 주항선

兩江道革命戰蹟地  
管理總局 總局長 장병현

踏查管理局 責任指導員 정도년

革命戰蹟地管理事務所 講師 김분희

革命史蹟保存事業所 指導員 전순규

革命史蹟保存研究所 室長 김백룡

研究士 한병익

革命史蹟保存技術社 社長 리창선

平壤市革命史蹟地 建設事務所	初級黨秘書	양석주
萬壽臺革命史蹟地 管理所	所長	서태일
	初級黨秘書	강련화
문수봉革命史蹟地 管理所	所長	리춘화
普通江革命史蹟地 管理所	所長	리성근
양각도革命史蹟資料室	室長	박용태
白岩郡革命戰蹟地 管理所	管理員	한길순
三池淵郡革命戰蹟地 道路施設隊	指導員	김제동
白頭山密營革命戰蹟地 管理所	課長	장인숙
	講師	위인숙
環境監視所	所長	임홍운

(18) 大城山管理總局

總局長: 김준영

副總局長: 탁양원

(19) 萬年保健總局

總局長: 박일형

研究所所長 김대현

(20) 伍山德總局

總局長: 리일만



# 3. 人 民 軍



### 3. 人民軍

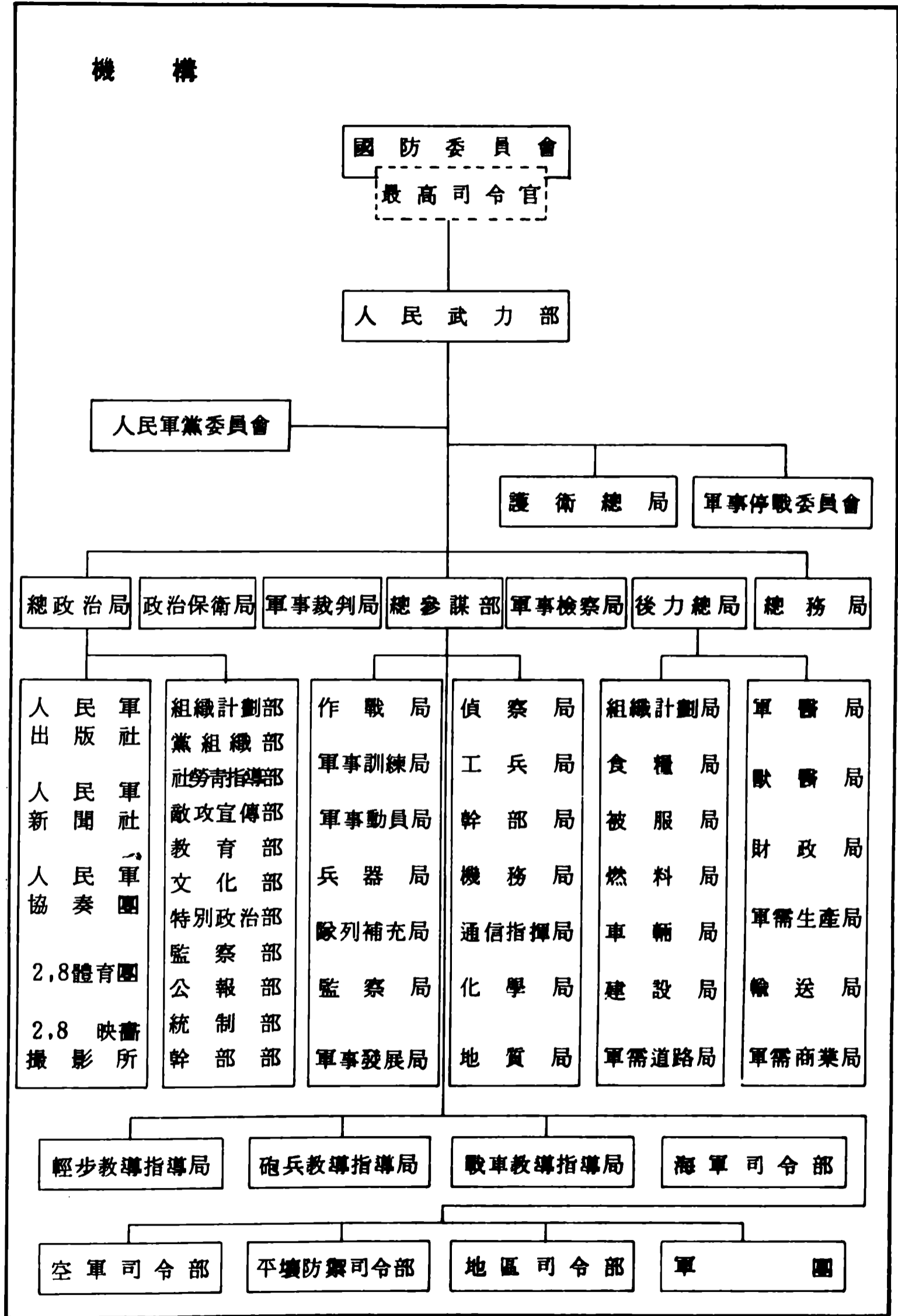

## 가. 國防委員會

委員 長：金日成

第1副委員長：金正日

副 委 員 長：吳振宇 崔 光

委 員 全炳浩 金鐵萬 李乙雪 朱道一

金奉律 金光鎮 李夏一

## 나. 最高司令官

最高司令官：金正日（元帥）

## 다. 人民武力部

部 長：吳振宇（元帥）

副 部 長：金光鎮（次帥） 金奉律（次帥）

李炳旭（大將） 정창렬（上將）

代 辯 人 장성익（大佐）

### (1) 護衛總局

局 長 李乙雲（次帥）

### (2) 總政治局

局 長 吳振宇（元帥）

副 局 長 李奉遠（大將） 元明均（上將）

리이준（中將） 오경훈（中將）

金德賢（少將）

宣 傳 局 長 金應道（少將）

副 局 長 李泰浩（少將）



部 長 한동근(少將)

黨政治委員 朴鍾烈(大佐) 김기학

(3) 政治保衛局

局 長 韓榮玉(中將)

(4) 軍事裁判局

局 長 리병일(少將)

(5) 軍事檢察局

局 長 金炳男(少將)

(6) 後方總局

局 長 현철해(中將)

(7) 警 務 局

局 長 오득순(中將)

職 責 不 明

局 長 김학산(少將)

副 局 長 김영철(少將)

라. 總參謀部

總參謀長 : 崔 光(次帥)

副總參謀長 : 전재선(大將) 리종산(大將)

장봉진(上將) 전진수(上將)

황철산(中將) 홍계성(中將)

리홍순(少將)

作戰局長 위창진 (少將)  
 第5處長 한창국 (大佐)  
 軍事訓練局長 최태성 (少將)  
 軍事動員局長 윤용경 (上將)  
 兵器局長 천의환 (少將)  
 隊列補充局長 김사국 (中將)  
 偵察局長 안영호 (中將)  
 綜合分析室  
 副室長 박광원 (少將)  
 工兵局長 박길남 (少將)  
 教育局長 김철수 (少將)  
 通信指揮局長 리진안 (少將)  
 幹部局長 리 립 (少將)

#### 마. 各軍司令部

##### (1) 輕步教導指導局司令部

局長：한천추 (中將)

##### (2) 砲兵教導指導局司令部

局長：김하규 (上將)

##### (3) 戰車教導指導局司令部

局長：金鍾玉 (上將)

##### (4) 海軍司令部

司令官：金鎰喆 (大將)

東海艦隊司令官 권상호 (中將)

(5) 空軍司令部

司令官 : 趙明祿 (大將)

副司令官 : 장동진 (中將)    李哲煥 (少將)

박형욱 (少將)

飛行副司令官 : 안영국 (少將)

政治副司令官 : 김수현 (少將)

政治委員    박용섭 (少將)    金亨鳳 (少將)

第 1 戰團 團長    박용춘 (少將)

第 2 戰團 團長    김재문 (少將)

(6) 平壤防禦司令部

司令官 : 朱道一 (次帥)

副司令官 : 김남경 (中將)

平壤市衛戍警務長 : 임운섭 (少將)

바. 隸下 單位部隊

第 1 軍團長    김상호 (上將)

第 2 軍團長    조순백 (上將)

第 3 軍團長   鄭炳甲 (上將)

第 4 軍團長   려춘석 (上將)

第 5 軍團長   전재선 (大將)

第 6 軍團長   김리창 (大將)

副軍團長 리경삼  
 第7軍團長 金陽春(上將)  
 第2師團長 김일전(少將)  
 第3師團長 위삼용(少將)  
 第6師團長 양동훈(少將)  
 第9師團長 신봉운(大佐)  
 第12師團長 리진호(少將)  
 第16師團長 전사충(少將)

<人名呼稱部隊・區分隊>

部	隊
인민군	강 병 호 동무소속 부대
인민군	강 진 섭 동무소속 부대
인민군	강 춘 섭 동무소속 부대
인민군	고 무 성 동무소속 부대
인민군	김 경 식 동무소속 부대
인민군	김 경 호 동무소속 부대
인민군	김 계 량 동무소속 부대
인민군	김 광 기 동무소속 부대
인민군	감 국 평 동무소속 부대
인민군	김 근 해 동무소속 부대
인민군	김 기 남 동무소속 부대
인민군	김 덕 준 동무소속 부대
인민군	김 명 남 동무소속 부대
인민군	김 병 록 동무소속 부대
인민군	김 보 경 동무소속 부대

인민군	김	상	규	동무소속	부대
인민군	김	석	봉	동무소속	부대
인민군	김	성	록	동무소속	부대
인민군	김	송	철	동무소속	부대
인민군	김	양	점	동무소속	부대
인민군	김	영	복	동무소속	부대
인민군	김	영	신	동무소속	부대
인민군	김	영	진	동무소속	부대
인민군	김	영	처	동무소속	부대
인민군	김	영	호	동무소속	부대
인민군	김	원	삼	동무소속	부대
인민군	김	윤	심	동무소속	부대
인민군	김	일	철	동무소속	부대
인민군	김	재	연	동무소속	부대
인민군	김	정	렬	동무소속	부대
인민군	김	주	학	동무소속	부대
인민군	김	진	선	동무소속	부대
인민군	김	진	익	동무소속	부대
인민군	김	찬	기	동무소속	부대
인민군	김	창	린	동무소속	부대
인민군	김	창	영	동무소속	부대
인민군	김	춘	동	동무소속	부대
인민군	김	충	식	동무소속	부대
인민군	김	태	형	동무소속	부대
인민군	김	풍	진	동무소속	부대

인민군	김	한	주	동무소속	부대
인민군	김	홍	국	동무소속	부대
인민군	남	상	락	동무소속	부대
인민군	동	영	남	동무소속	부대
인민군	동	영	일	동무소속	부대
인민군	류	만	영	동무소속	부대
인민군	리	경	렬	동무소속	부대
인민군	리	동	춘	동무소속	부대
인민군	리	두	익	동무소속	부대
인민군	리	병	룡	동무소속	부대
인민군	리		석	동무소속	부대
인민군	리	영	섭	동무소속	부대
인민군	리	인	규	동무소속	부대
인민군	리	정	성	동무소속	부대
인민군	리	주	호	동무소속	부대
인민군	리		창	동무소속	부대
인민군	리	태	일	동무소속	부대
인민군	리	태	호	동무소속	부대
인민군	리	필	수	동무소속	부대
인민군	리	환	기	동무소속	부대
인민군	림	운	섭	동무소속	부대
인민군	박	남	형	동무소속	부대
인민군	박	명	선	동무소속	부대
인민군	박	선	주	동무소속	부대
인민군	박	영	해	동무소속	부대

인민군	박 인 하	동무소속	부대
인민군	박 종 현	동무소속	부대
인민군	박 철 흥	동무소속	부대
인민군	박 태 병	동무소속	부대
인민군	박 학 선	동무소속	부대
인민군	박 회 일	동무소속	부대
인민군	배 창 덕	동무소속	부대
인민군	백 상 호	동무소속	부대
인민군	백 정 기	동무소속	부대
인민군	백 종 순	동무소속	부대
인민군	변 인 선	동무소속	부대
인민군	손 상 룡	동무소속	부대
인민군	송 만 철	동무소속	부대
인민군	심 재 곤	동무소속	부대
인민군	오 기 수	동무소속	부대
인민군	오 성 남	동무소속	부대
인민군	오 세 옥	동무소속	부대
인민군	오 인 섭	동무소속	부대
인민군	오 일 종	동무소속	부대
인민군	옥 봉 린	동무소속	부대
인민군	유 원 춘	동무소속	부대
인민군	윤 원 길	동무소속	부대
인민군	전 광 국	동무소속	부대
인민군	전 금 설	동무소속	부대
인민군	전 찬 신	동무소속	부대

인민군	전	창	수	동무소속	부대
인민군	정	기	영	동무소속	부대
인민군	정	룡	종	동무소속	부대
인민군	정	명	기	동무소속	부대
인민군	조	남	길	동무소속	부대
인민군	조	명	록	동무소속	부대
인민군	조	명	선	동무소속	부대
인민군	조	무	근	동무소속	부대
인민군	조	한	신	동무소속	부대
인민군	주	동	인	동무소속	부대
인민군	차	두	복	동무소속	부대
인민군	최	경	성	동무소속	부대
인민군	최	광	섭	동무소속	부대
인민군	최	부	일	동무소속	부대
인민군	최	석	일	동무소속	부대
인민군	최	성	길	동무소속	부대
인민군	최	영	준	동무소속	부대
인민군	최	완	규	동무소속	부대
인민군	최	용	섭	동무소속	부대
인민군	최	준	길	동무소속	부대
인민군	최	창	욱	동무소속	부대
인민군	최	창	현	동무소속	부대
인민군	한	성	섭	동무소속	부대
인민군	한	재	순	동무소속	부대



인민군 한 주 현 동무소속 부대  
 인민군 허 찬 호 동무소속 부대  
 인민군 현 형 식 동무소속 부대  
 인민군 홍 범 태 동무소속 부대  
 인민군 홍 인 범 동무소속 부대  
 인민경비대 곽 룡 섭 동무소속 부대  
 인민경비대 김 상 결 동무소속 부대  
 인민경비대 김 인 기 동무소속 부대  
 인민경비대 김 형 국 동무소속 부대  
 인민경비대 남 국 삼 동무소속 부대  
 인민경비대 류 경 배 동무소속 부대  
 인민경비대 리 명 운 동무소속 부대  
 인민경비대 리 종 백 동무소속 부대  
 인민경비대 박 청 부 동무소속 부대  
 인민경비대 신 일 남 동무소속 부대  
 인민경비대 심 철 봉 동무소속 부대  
 인민경비대 안 춘 웅 동무소속 부대  
 인민경비대 오 홍 민 동무소속 부대  
 인민경비대 한 병 찬 동무소속 부대

區 分 隊

인민군 강 도 순 동무소속 구분대  
 인민군 강 승 호 동무소속 구분대  
 인민군 강 시 형 동무소속 구분대  
 인민군 강 현 덕 동무소속 구분대

인민군	고	기	용	동무소속	구분대
인민군	김	명	수	동무소속	구분대
인민군	김	경	섭	동무소속	구분대
인민군	김	경	운	동무소속	구분대
인민군	김	경	희	동무소속	구분대
인민군	김	국	신	동무소속	구분대
인민군	김	기	남	동무소속	구분대
인민군	김	내	식	동무소속	구분대
인민군	김	덕	룡	동무소속	구분대
인민군	김	득	관	동무소속	구분대
인민군	김	만	조	동무소속	구분대
인민군	김	명	복	동무소속	구분대
인민군	김	명	철	동무소속	구분대
인민군	김	상	목	동무소속	구분대
인민군	김	송	학	동무소속	구분대
인민군	김	수	일	동무소속	구분대
인민군	김	영	선	동무소속	구분대
인민군	김	영	섭	동무소속	구분대
인민군	김	영	숙	동무소속	구분대
인민군	김	영	실	동무소속	구분대
인민군	김	영	원	동무소속	구분대
인민군	김	영	철	동무소속	구분대
인민군	김	영	훈	동무소속	구분대
인민군	김	요	한	동무소속	구분대

인민군	김	용	법	동무소속	구분대
인민군	김	용	선	동무소속	구분대
인민군	김	용	연	동무소속	구분대
인민군	김	용	철	동무소속	구분대
인민군	김	원	구	동무소속	구분대
인민군	김	정	춘	동무소속	구분대
인민군	김	제	규	동무소속	구분대
인민군	김	청	식	동무소속	구분대
인민군	김	학	철	동무소속	구분대
인민군	김	호	선	동무소속	구분대
인민군	김	회	창	동무소속	구분대
인민군	량	인	걸	동무소속	구분대
인민군	려	병	남	동무소속	구분대
인민군	리	봉	린	동무소속	구분대
인민군	리	봉	준	동무소속	구분대
인민군	리	상	광	동무소속	구분대
인민군	리	수	영	동무소속	구분대
인민군	리	승	무	동무소속	구분대
인민군	리	승	회	동무소속	구분대
인민군	리	옥	실	동무소속	구분대
인민군	리	운	식	동무소속	구분대
인민군	리	일	환	동무소속	구분대
인민군	리	정	린	동무소속	구분대
인민군	리	창	섭	동무소속	구분대

인민군	리	창	수	동무소속	구분대
인민군	리	충	석	동무소속	구분대
인민군	리	현	기	동무소속	구분대
인민군	리	현	수	동무소속	구분대
인민군	리	히	길	동무소속	구분대
인민군	림	룡	남	동무소속	구분대
인민군	림	룡	삼	동무소속	구분대
인민군	림	영	식	동무소속	구분대
인민군	림	창	도	동무소속	구분대
인민군	문	금	철	동무소속	구분대
인민군	문	은	하	동무소속	구분대
인민군	문	정	훈	동무소속	구분대
인민군	박	남	형	동무소속	구분대
인민군	박	성	영	동무소속	구분대
인민군	박	수	운	동무소속	구분대
인민군	박	승	주	동무소속	구분대
인민군	박	영	진	동무소속	구분대
인민군	박	영	환	동무소속	구분대
인민군	박	용	철	동무소속	구분대
인민군	박	인	춘	동무소속	구분대
인민군	박	인	호	동무소속	구분대
인민군	박	창	근	동무소속	구분대
인민군	박	효	웅	동무소속	구분대
인민군	방	규	진	동무소속	구분대

인민군	백	윤	목	동무소속	구분대
인민군	서	영	생	동무소속	구분대
인민군	석	형	수	동무소속	구분대
인민군	손	창	룡	동무소속	구분대
인민군	송	영	남	동무소속	구분대
인민군	송	인	학	동무소속	구분대
인민군	송	히	철	동무소속	구분대
인민군	신	기	수	동무소속	구분대
인민군	신	영	복	동무소속	구분대
인민군	신	형	균	동무소속	구분대
인민군	양	동	훈	동무소속	구분대
인민군	오	기	수	동무소속	구분대
인민군	오	승	현	동무소속	구분대
인민군	우	현	숙	동무소속	구분대
인민군	윤	철	훈	동무소속	구분대
인민군	임	순	제	동무소속	구분대
인민군	장	명	수	동무소속	구분대
인민군	장	문	환	동무소속	구분대
인민군	장	세	완	동무소속	구분대
인민군	장	은	상	동무소속	구분대
인민군	장	태	승	동무소속	구분대
인민군	진	석	종	동무소속	구분대
인민군	전	완	식	동무소속	구분대
인민군	전	용	학	동무소속	구분대

인민군	전	춘	봉	동무소속	구분대
인민군	정	항	렵	동무소속	구분대
인민군	주	수	운	동무소속	구분대
인민군	주	수	현	동무소속	구분대
인민군	채	순	남	동무소속	구분대
인민군	최	영	실	동무소속	구분대
인민군	최	창	남	동무소속	구분대
인민군	하	용	경	동무소속	구분대
인민군	한	만	석	동무소속	구분대
인민군	한	영	철	동무소속	구분대
인민군	함	유	철	동무소속	구분대
인민군	홍	명	일	동무소속	구분대
인민군	홍	순	길	동무소속	구분대
인민경비대	김	인	덕	동무소속	구분대
인민경비대	최	광	석	동무소속	구분대

**사. 軍事停戰委員會**

首 席 委 員	崔義雄 (少將)
次 席 委 員	남중덕 (少將)
委 員	김진익 (少將)    리찬복 (少將)
秘 書 長	김련기 (大佐)
副 秘 書 長	박임수 (大佐)
言 語 課 長	박호석 (中佐)
共 同 日 直 將 校	백진엽 (中佐)    립성도 (中佐)

손철수 (少佐)

警備將校 박영흠 (大尉)

아. 軍教育機關

(1) 金日成軍事綜合大學

總 長 : 崔仁德 (次帥)

第 1 副總長 : 지기선 (中將)

副 總 長 : 김순일 (中將)

研 究 院 院 長 최태웅

研 究 所 副 所 長 박기성

科 學 部 長 김홍준  
研 究 部 長

學 部 김병구  
初級黨秘書

職 責 不 明 講 座 長 김수현

副 講 座 長 정병연 리상기

教 員 한명순

(2) 金日成政治大學

總 長 : 옥봉린 (中將)

副 總 長 : 리능훈

政 治 部 部 長 손준영

副 部 長 리춘보

講 座 長 민영철 안만희 채경옥

림철운 박병걸 박창봉

副講座長 김연석 권 영

研 究 所 所 長 곽영찬

研 究 士 김윤찬

(3) 空軍大學

學

長 : 최수현 (少將)

(4) 海軍大學

學

長 : 리세환 (大佐)

(5) 軍醫大學

學

長 : 리윤석 (少將)

(6) 金亨稷軍醫大學

學

長 : 리 석 (少將)

職 責 不 明 部 長 전홍렬

講 座 長 김송식

教 員 한태섭

(7) 姜健軍官學校

校

長 : 조명선 (大將)

教 育 局 局 長 金哲洙 (少將)

政 治 局 局 長 趙勇根 (上佐)

(8) 綜合砲兵軍官學校

校

長 : 김재윤 (少將)



**(9) 人民警備隊軍官學校**

校 長：김병순 (少將)

**(10) 주을飛行軍官學校**

校 長：박영중 (少將)

**(11) 人民軍藝術學院**

院 長：최창은

**자. 軍傘下機關**

**(1) 反帝闘士老兵委員會**

委 員 長：

副 委 員 長：金龍淵 (大將) 金成國 (上將)

委 員 李泰浩 (少將)

**(2) 人民軍社勞育委員會**

委 員 長：리종무

**(3) 人民軍體育指導委員會**

委 員 長：권봉룡 (少將)

**(4) 人民軍新聞社**

責 任 主 筆：김덕현 (少將)

副 主 筆：박상운 (大佐)

部 長 주재석 최홍권

(5) 人民軍出版社

社 長：윤명도  
記 者 박성옥 림광덕

(6) 人民軍協奏團

團 長：설명순  
副 團 長 김근영  
政 治 部 部 長 김응선  
創 作 部 部 長 신운호  
創 作 室 作 家 최준경 김동철 설태경  
藝 術 部 部 長 최관봉  
舞 踊 科 科 長 홍정화  
重 音 樂 部 部 長 임덕수  
器 樂 科 樂 長 김기수  
聲樂指導員 김옥봉

(7) 人民軍巧藝團

團 長：박명수  
妖 術 科 科 長 김광석

차. 其 他 ( 主要將領 名單 )

大 元 帥 金日成  
元 帥 金正日 吳振宇  
次 帥 崔 光 李乙雲 朱道一 崔仁德 白鶴林

..

李斗益 金奉律 金光鎮

大 將 김두남 김리창 김영춘 김용연 김익현  
 김일철 리병욱 리봉원 리종산 리하일  
 박기서 오극렬 장성우 전문섭 전재선  
 조명록 조명선 태병렬

上 將 강동운 김격식 김룡운 김명국 김복문  
 김상호 김성국 김성규 김양춘 김영룡  
 김요웅 김정각 김종옥 김하규 남상락  
 려병남 려춘석 리원재 림용성 림태영  
 박종극 박중국 박진현 백창식 신일남  
 오룡방 원명균 윤용경 장봉진 전진수  
 정병갑 정창렬 정호균 조동성 조순백  
 주상성 주승남 한인술 허극성 현철해  
 홍계성 황철산

中 將 강덕수 강영호 강일홍 강춘섭 곽리찬  
 권봉룡 권상호 권중영 김강환 김기선  
 김기옥 김기원 김남경 김대식 김덕삼  
 김동길 김룡운 김사국 김석률 김석홍  
 김송운 김송학 김순일 김승식 김양점  
 김영홍 김용초 김일서 김정남 김진수  
 김치덕 김태룡 김태식 김태호 김한주  
 김행련 라의봉 리경실 리국준 리국환  
 리동호 리룡섭 리명수 리병삼 리병철  
 리봉죽 리상황 리수근 리영춘 리용상

리용환	리원일	리이준	리인덕	리종식
리중구	리진행	리창호	리태원	리태일
리태철	리항렬	리해연	리현립	리형룡
립 철	문천석	박귀영	박동화	박문식
박봉희	박성국	박수옥	박승원	박시진
박영진	박정선	박종선	백상호	백주창
서문성	서춘봉	송억만	신덕근	신찬복
신현삼	심상대	안계국	안도직	안민홀
안영호	안윤찬	양종필	엄주범	오경훈
오금철	오기수	오득순	오세옥	오정학
옥봉린	우동춘	윤재관	장동진	장성길
장성준	장청송	전룡종	정규함	정달범
정도철	정상호	정상우	정성구	정양상
조민성	조성호	조영남	주효정	지기선
지영춘	최득길	최상욱	최종식	최창일
하영남	한배년	한영옥	한영찬	한원의
한응만	한천추	현금설	홍성률	홍순철
황석균	황용도	황철수		
少 將	강경순	강동만	강리원	강명돈
	강문철			
	강영배	강영수	강창선	강홍범
	강희렬			
	계용환	계형화	고명관	고성길
	고수일			
	고재익	고정환	고병하	곽명길
	곽영찬			
	권동연	권학수	권혁창	길완기
	김갑식			
	김경석	김경선	김경수	김경식
	김경식			

김경호	김계형	김관선	김광용	김광준
김기만	김기섭	김기영	김기우	김덕현
김동렬	김려수	김로식	김룡석	김룡용
김리숙	김명길	김명송	김명수	김명환
김문용	김민영	김병갑	김병남	김병두
김병록	김병섭	김병수	김병순	김병존
김병포	김병현	김보경	김봉성	김봉술
김봉은	김봉현	김병호	김상건	김상건
김상린	김상운	김상탁	김상학	김상해
김상훈	김상수	김상진	김상필	김송식
김송철	김순도	김수길	김수연	김수현
김승균	김승연	김승연	김시룡	김시현
김신전	김 의	김연주	김영린	김영만
김영수	김영욱	김영진	김영철	김영춘
김영태	김용권	김용길	김용덕	김용웅
김우선	김원국	김원길	김원명	김윤덕
김용도	김용철	김의영	김익환	김인숙
김인철	김일만	김일송	김일전	김장성
김재국	김재근	김재근	김재문	김재선
김재섭	김재운	김재운	김재풍	김정남
김정찬	김제하	김종범	김종선	김종식
김종해	김종훈	김준국	김준기	김중일
김진갑	김진명	김진선	김진익	김진혁
김찬근	김창렬	김창륙	김창룡	김창률

김창수	김창식	김창호	김창호	김철민
김철수	김청운	김춘동	김춘삼	김철형
김태경	김태규	김태화	김택구	김학산
김한식	김항걸	김현식	김현완	김형국
김형룡	김형오	김형원	김호순	김홍렬
김희운	남극수	남수봉	남영걸	남우병
남종덕	남태식	도계성	독고명철	동영남
라근원	라응숙	량룡복	렴병남	렴철성
로리관	로성언	로시황	로유영	룡봉남
류관길	류관덕	류덕영	류동범	류만영
류용인	류응환	리경렬	리경춘	리광하
리국원	리근봉	리기용	리기환	리길남
리길순	리덕규	리덕재	리도빈	리동규
리동빈	리동섭	리동섭	리동식	리동철
리동춘	리득환	리룡구	리 립	리명운
리문광	리문길	리병일	리병철	리봉선
리봉호	리상균	리상렬	리상연	리상욱
리 석	리석구	리석근	리석기	리성보
리성일	리성조	리수원	리수현	리순신
리양일	리양수	리영근	리영림	리영식
리영일	리영철	리왈영	리용수	리원섭
리원식	리유빈	리윤렬	리윤석	리윤호
리인백	리인수	리인준	리장무	리정언
리정찬	리종근	리종백	리주원	리주을

리주천	리진무	리진인	리진호	리찬복
리창렬	리창식	리창엽	리창옥	리창일
리창진	리창호	리철람	리철환	리춘하
리치보	리태근	리태일	리태종	리태호
리학문	리향원	리형섭	리형수	리호근
리홍구	리홍순	리환기	림경무	림동훈
림운섭	림홍일	맹진해	문광만	문상길
문영근	문제심	문창옥	문표진	박경복
박경선	박경찬	박경철	박광원	박근호
박금호	박기남	박기병	박길남	박남형
박덕빈	박도삼	박도일	박동환	박득섭
박룡전	박문섭	박문식	박병립	박상철
박성무	박성삼	박수진	박승주	박영규
박영중	박영하	박완배	박용만	박용중
박용춘	박운형	박원준	박유련	박운석
박용수	박용찬	박익정	박인찬	박장호
박재경	박정섭	박지수	박직수	박진겸
박창남	박철헌	박춘도	박춘영	박충남
박치종	박하균	박학선	박한서	박혁기
박형옥	박호권	박휘일	박희일	방관복
방민찬	방수옥	방용일	배영준	배창덕
배형렬	배희순	백달현	백명학	백문학
백병기	백복영	백용화	백춘호	백학도
변인선	서광원	서규학	서대권	서성환

서울석	서호일	석원석	석형권	설명순
손삼술	손영도	손철주	송근찬	송기찬
송만옥	송병려	송주성	송준택	신성백
신용택	신창환	신해복	신형덕	심재곤
안광민	안기준	안도직	안승옥	안영국
안인각	안장손	안정근	안찬복	안피득
안홍식	양동훈	양인국	양지순	염병일
염형국	예운봉	오경호	오광춘	오덕길
오상교	오상진	오운용	오응선	오일정
오창훈	우선웅	우인홀	우재신	우종석
원영훈	원응희	위삼용	위정찬	위창진
유명종	유상길	유석화	유정현	윤명도
윤상인	윤성룡	윤용호	윤원길	윤응규
윤정길	윤정복	윤종호	윤천일	윤춘병
윤태영	인성수	임운섭	자인환	장기선
장명화	장성기	장성수	장인찬	장재형
장준용	장태경	장태영	장홍식	장희도
전경학	전광록	전구강	전기연	전길원
전동일	전룡구	전룡국	전명종	전병일
전사충	전승협	전신갑	전찬영	전찬웅
전청길	전춘길	전태진	정경식	정기영
정명도	정송근	정연태	정엽해	정운설
정원종	정의렬	정찬균	정창학	정철성
정태근	정태기	정홍경	조경오	조관준



조길석	조돈춘	조무근	조방환	조상연
조성욱	조순호	조원장	조창남	조천연
조철이	조태복	조희창	조희문	주계문
주도현	주동인	주우섭	주원용	지룡익
지순하	지은하	지현식	차두복	차상현
차원근	채희준	천의환	천장군	최광남
최근재	최기봉	최기석	최동윤	최동현
최만홍	최벽환	최부일	최상려	최상욱
최성연	최수현	최순화	최영덕	최영두
최완규	최용남	최원복	최을룡	최의웅
최인창	최재길	최재남	최정건	최종성
최준담	최창덕	최창순	최창호	최태성
최평일	최학렬	최해국	최해룡	최호준
추 홍	하진동	한경환	한계천	한국정
한군표	한근부	한금철	한덕성	한만석
한법종	한병익	한상순	한상희	한석환
한성섭	한수찬	한승모	한영록	한영선
한영설	한유정	한원화	한재순	한종길
한종주	한주경	한주덕	한천호	한태선
한해관	한형복	한효석	한희금	한희호
함석화	함정웅	허 광	허광수	허국현
허영배	허찬호	허창준	허충열	허한룡
현계명	현대길	현봉현	현오혁	현용팔
현창인	현형식	홍린걸	홍범태	홍정학

홍청주 홍태환 황순재 황승철 황용진

황철호 황홍규

大 佐 김련기 김민현 김성진 리길청 리세환

박림수 박성진 박종렬 신봉운 장성익

최영관 한창국

# 4. 主要機關



## 4. 主要機關

### 가. 革命學院

#### (1) 萬景臺革命學院

院 長：金龍淵(大將)

政治副院長：張成浩(大佐)

副 院 長：조영률

#### (2) 康盤石政治學院

院 長：주순옥

教務副院長：장봉섭 홍정기

初級黨副秘書 송시선

#### (3) 金星政治學院

學 長：손기학

副 學 長：김량제 강용철

講 座 長 리태경 리태일 조경호

指 導 教 員 리준영

初級黨秘書 변치운

#### (4) 海州革命學院

院 長：한의순

#### (5) 南浦革命學院

院 長：김수복

教務副院長：정항운

語文學科 學科長 김용만

教 員 한태봉 김순화

社 勞 青 委 員 長 김원길

(6) 새날革命學院

藝能學科長 최정국

(7) 中央教育幹部政治學校

校 長 : 박종선

(8) 장자산少年團野營所

所 長 : 김창하

(9) 송도원國際少年團野營所

所 長 : 최성남

教養課長 강영철

(10) 白頭山密營宿營所

所 長 : 조광헌

(11) 先峰郡革命史蹟地踏查宿營所

所 長 : 김정진

(12) 君子革命史蹟地踏查宿營所

所 長 : 리인옥

나. 研究機關

(1) 科學院 傘下

地理學研究所 所 長 김정락

副所長 리은경

	室長	박천	사석칠	림권목
	研究士	최해서	김성찬	김창도
		리신섭	리보겸	
	科學指導員	리잠실		
	粘土研究室室長	김진섭		
· 地質學研究所	所長	김종희		
	室長	박용준	한병준	리운룡
	研究士	리돈		
	初級黨秘書	김명선		
地震研究所	所長	리창일		
	研究士	천용범		
	地盤科基調研究室室長	김길남		
岩石力學研究所	所長	리룡암		
	室長	강의범		
水利工學研究所	所長	김룡군		
	副所長	오달성		
	室長	홍상섭	리문일	리덕균
		김영균	리경섭	리주남
		최상조	강성일	고인준
		김영호	채병현	강좌영
	研究士	리채복	채승덕	최명렬
		최봉림	주룡경	김광현
		김석희	김선복	한병두
		김종율	김룡국	박영록
		박영수		

初級黨秘書 윤태삼

水車研究室 研究士 김동민

試 驗 所 所 長 전기진

數 學 研 究 所 所 長 허 건

副所長 박춘경 조정남

室 長 백룡진 리재권 리선린

리두열 곽찬만 윤용국

최순봉

教 授 리종림 김취전

研究士 남홍우 김서인 권병미

김순석

機械工學研究所

科學副所長 김봉건

室 長 한승규 박승수 리명성

김길연 리철암 박병훈

準博士 김득룡

研究士 김윤곤

初級黨秘書 김만섭

操縱機械研究所 所 長 김영인

室 長 홍린호 리례섭

科 學 實 驗 所 所 長 박영선  
器 機 研 究 所

研究士 김현실

熱工學研究所 所 長 한동식

副所長 정진창

室 長 강경남



	研究士	서 룡	리항준	
보이라研究室	室長	정순찬		
職責不明	室長	리순영	강경남	
	研究士	리동근	박규탁	
		황원철	리원	
燃料研究所	室長	김경봉	김수환	
	研究士	김기훈	함홍식	강순원
		리원동	유정하	
鎔接研究所	所長	채헌목		
	室長	오 박	김성모	박종건
		박학목		
	初級黨秘書	로관현		
電力 및 遠隔操縱研究所	所長	김준홍		
電氣研究所	所長	최원경		
	初級黨秘書	한명규		
電力系統研究室	室長	최일형		
電氣機械研究室	室長	강승국		
	研究士	리룡수		
電力自動化研究室	研究士	손홍령		
職責不明	室長	윤리순	리희명	
	研究士	최일형		
原子力研究所	所長	박광무		
	副所長	김희문		
放射化學研究所	所長	리상근		

核物理研究所 實 驗 室	室 長	기정순	
	研究士	김창남	
核電子研究所	所 長	계형순	
物理學研究所	所 長	계정련	
物理化學研究所	室 長	김정선	로선호
理論物理研究室	室 長	려철기	
化學工業研究所	所 長	리재엽	
	室 長	한을채	
	研究士	권을현	
9月27日研究所	所 長	조성경	
	室 長	라해송	
3月27日研究所	所 長	김인수	
都市經營科學 研 究 所	副所長	고동섭	
道路工學研究所	室 長	정규암	
海底探查研究所	所 長	고영수	
電子自動化科學分院			
	初級黨秘書	강광수	
自動化研究所	所 長	리승종	
	室 長	전철송	김세기
	研究士	김영민	조수길 리영기
操縱장치研究室	部 門 黨秘書	리주삼	
電子工學研究所	所 長	노정연	
	副所長	최수길	
	室 長	김성준	하정남 량창국

日用品研究室		김 룡	
試驗工場	工場長	김광렬	
電子計算機研究所	所 長	박용환	
	室 長	서용전	리용희
電子材料研究所	所 長	리경수	
	室 長	김용기	
電子 및 自動化 設計研究所	所 長	안병창	
	技師長	강규택	
資料通報研究所	研究士	정경희	
科學指導課	指導員	차정언	
職責不明	所 長	김명인	
生物分院	院 長	김성근	
	科學副院長	김병익	
	初級黨秘書	김종근	
工業微生物學 研究所	所 長	리춘호	
	副所長	최신원	
	室 長	서영원	서왈선
	博 士	최석관	
實驗生物學 研究所	副所長	김성옥	
	室 長	김지환	송학근 김동현
	研究士	리혜선	류용현 박순영
		고광운	
植物分院	副院長	김병익	
植物學研究所	所 長	곽종승	
	副所長	한홍종	

	室 長	백설희		
	研究士	안기순		
經營植物研究室	室 長	지성휘		
植物保護 및 生態學研究室	室 長	김병익		
動物學研究所	室 長	김만섭	황성린	김득동
	研究士	리혜선	류용현	박순영
		박래번	주호성	
鳥類學研究所	室 長	림주연		
茶 研 究 所	室 長	김린한		
元 山 分 院	室 長	김윤경		
元 山 植 物 學 研 究 所	研究士	고승달		
建設建材分院	院 長	변응희		
	副院長	김지민		
	初級黨秘書	김종철		
	科學研究課長	김성종		
建設科學研究所	室 長	최성천		
建築工業研究所	所 長	신동철		
	室 長	강창기	김창기	
	研究士	허준행		
建設機械化 研 究 所	所 長	방양섭		
建材材料研究所	室 長	백 균		
	室 長	오일렬	지명기	
鐵材材料研究所	室 長	김강석		
無機建材研究所		한동규		
都市計劃研究室	室 長	김광윤		

내진構造綜合室 室長 최상천  
 研究室  
 보안재研究室 室長 주수창  
 金屬分院 院長  
 有色金屬研究所 所長 리방근  
 室長 김상한 추홍섭 김동학  
 研究士 정동근 최영남 현영라  
 황정훈  
 黑色金屬研究所 所長 리방근  
 室長 한표옥 김봉수 김시원  
 신철현  
 研究士 리영근  
 北部 黑色金屬研究所 室長 오명환  
 研究士 김이택 김지섭 리영일  
 김진수  
 純金屬研究所 室長 서영석  
 純金屬粉末材料 研究士 오종훈  
 研究室  
 機械分院  
 熱動力機械所 室長 유신명  
 研究  
 機械製作研究所 所長 리종덕  
 農業機械化所 所長 강성룡  
 研究  
 威興分院 院長 리승기  
 第1副院長 신병정  
 科學副院長 리상균 려인승

	所 長	염 철	리장혁	
	室 長	김백년	김병두	한범도 김승제
	研究士	리형군	봉선하	
	初級黨秘書	함형설		
	副秘書	주성도	조성우	
無機化學研究所	所 長			
	研究士	지동현	우수한	
有機化學研究所	所 長	리광훈		
	室 長	장필조	김현기	
	研究士	서원일	고용을	
高 分 子 化 學 研 究 所	所 長	리상균		
	研究士	옥지훈	강속희	
殺 蟲 劑 及 殺 菌 劑 研 究 室	室 長	김성순		
殺 蟲 劑 及 成 長 促 進 劑 研 究 室	室 長	리창근		
生 物 有 機 化 學 研 究 所	室 長	류지숙		
石 油 化 學 研 究 所	室 長	김현기		
버 립 물 生 化 學 淨 化 研 究 所	室 長	김칠성		
硅 酸 鹽 研 究 所	所 長	김응상		
科 學 實 驗 器 具 研 究 所	所 長	박영선		
	室 長	김청동		
	研究士	김현칠		
分 離 分 析 系 研 究 室	研究士	김 청	박승남	
職 責 不 明	博 士	강석현	리광훈	
	研究士	최승원	송룡복 한병익	

(2) 社會科學院

院 長 : 김석형

第 1 副院長 : 김철식

副 院 長 : 정성무 한희호 함정국 김화중

初級黨秘書 최정수

第 1 室 室 長 김철희

職 責 不 明 室 長 리명서

研究士 리용태

金 日 成 同 志 所 長 박인근  
革 命 歷 史 研 究 所

考 古 學 研 究 所 所 長 김용남

室 長 서국태 장우진

副教授 김용간

準博士 서광준

古蹟發掘隊 隊 長 김종혁

歷 史 研 究 所 顧 問 김석형

所 長 전영률

室 長 리종현 민종상 김리현

송영중

副教授 오길봉

課 長 조대일

博 士 최태길

準博士 박윤희 강석희

民 俗 學 研 究 室 準 博 士 백옥련

言 語 學 研 究 所 顧 問 김병제

所 長 정순기  
 室 長 박준호 정영호 최완호  
 박수영  
 研究士 김인호  
 法學研究所 所 長 심형일  
 副所長 리준옥  
 室 長 한석봉 안천호 김종철  
 國際法研究所 室 長 김영철  
 研究士 리봉길 림창하 최홍낙  
 신광호 리대준  
 哲學研究所 所 長 김창원  
 副所長 리상훈  
 室 長 박일범 정성철  
 教 授 박순도 김창원  
 主體文學研究所 所 長 김하명  
 副所長 백종원  
 室 長 류 만 허중모 정홍교  
 研究士 봉근훈  
 民族古典研究所 所 長 김화영  
 室 長 김형천 서영철 최동언  
 백동길  
 研究士 허승중  
 社 會 主 義  
 經濟管理研究所 所 長 김하광  
 主體經濟研究所 所 長 김원삼  
 經濟學博士 홍승문 리명서  
 貿易經濟研究所 副所長 손종철



國際關係研究所 副所長 김봉환  
 職責不明 所長 강운빈 박인근  
 副所長 오재양  
 室長 박승복 리승준 이상걸  
 김철제 정성철 장덕순  
 손영종 조대일 박진욱  
 김정용 김덕유 박영근  
 한중모 황한욱 정성철  
 강춘금 김왕섭 리준항  
 윤영호 조순조 송동원  
 研究士 전경철 안천훈 박동근  
 오정애 리현순 고신숙  
 김용간  
 博 士 최성우  
 準博士 손혜정

(3) 主體科學院

院 長 : 리지수  
 副 院 長 : 천상학 한수길 김창수 박창근  
 主體思想研究所 所長 박승덕  
 室長 김문권 김철희 허종호  
 職責不明 室長 정민수 안현철  
 研究士 문정숙  
 研究員 최언경

(4) 農業科學院

院 長 : 리영균

副 院 長 : 최희준 피창린 량령호 림병환

조병호 김동재 로중희

農業機械化研究所 所 長 강성룡

모 내 는 機 械 室 室 長 문정빈  
研 究 室

收穫機械研究室 室 長 박만성

職 責 不 明 室 室 長 최성호 최의수

作物栽培研究所 所 長 럽덕수

室 長 신용길

研究士 박재근

土壤學研究所 所 長 리근행

室 長 김경록

課 長 리철수

研究士 박시곤

農業經濟學研究所 副所長 배용식

農業經營研究室 研究士 김진명

農業化學研究所 室 長 김기성 리원철

조미료研究室 室 長 현성근

獸醫學研究所 室 長 문영화

畜產學研究所 所 長 김관중

研究士 김후손

果樹學研究所 所 長 리병균

副所長 박일환

감研究室長	방룡삼		
果樹試驗場室長	계용합		
職責不明室長	박지복		
	研究士	계룡합	김덕수
蠶學研究所	所長	김승중	
	副所長	윤국룡	
	室長	정경수	
	研究士	김세구	
강녕이研究所	所長	장화범	
벼研究所	所長	김상련	
	室長	백근수	김정길
平壤단밤研究所	所長	리영삼	
平壤남새 科學研究所	所長	김규송	
	室長	김영철	
農業灌溉研究所			
農業生物學研究所	研究士	신용길	
品種改良·耕作 科學研究所	所長		
育種研究所	所長	김상연	
干潟地研究所	所長	조 석	
	室長	리원국	
3月27日研究所	所長	김인수	
海州分院	研究士	최일순	안명수 표정남
	研究助手	정현조	
	研究副助手	김광수	
惠山分院	院長	전택일	

室 長 김창학  
 研究士 김일현 박성오  
 江 界 分 院 室 長 정우룡  
 鏡 城 分 院 室 長 강영호  
 研究士 최양석  
 沙 里 院 分 院 研究士 류한중  
 農 勤 盟 委員長 김문석  
 職 責 不 明 所 長 김치영 주영봉  
 室 長 서순관 황기성 김기성  
 김병록 강태호  
 處 長 리채동  
 課 長 박석주

(5) 經工業科學院

院 長 : 리주응  
 副 院 長 : 리계응  
 강냉이加工研究所 所 長 전경복  
 室 長 채천복  
 紡 織 研 究 所 副所長 고원삼  
 室 長 박용정 조용관  
 準博士 박원동  
 化學纖維研究所 所 長 마형옥  
 纖 維 研 究 所 室 長 김상일  
 종 이 研 究 所 室 長 전상중  
 樹脂加工研究所 所 長 량건일

食料研究所 所長 김동수  
 室長 오세학 윤항구 김태규  
 食料機械研究所 所長 김용규  
 日用品研究所 副所長 김동규  
 室長 김용기  
 신발研究所 所長 현한영  
 비닐론研究所 所長 조상국  
 화장품試驗工場 支配人 리덕룡  
 職責不明處 處長 황희철 정종덕  
 室長 마재연 석윤룡  
 課長 리기환

(6) 朝鮮醫學科學院

院 長 : 류규동  
 副 院 長 : 림호림 리주선 김금단 정완숙 유경희  
 初級黨秘書 리영길  
 醫學研究所 副所長 유숙근  
 處 長 홍갑순  
 藥學研究所 所長 최정활  
 室 長 리승철  
 研究士 김병철  
 醫學生物學研究所 教 授 유숙근  
 微生物研究所 室 長 안익환 김낙제  
 醫療器具研究所 室 長 최원갑  
 合成製藥研究所 室 長 김동준

初級黨秘書 김동남  
 抗 生 素 研 究 所 所 長 최순정  
 初級黨秘書 조순준  
 菌 種 研 究 室 室 長 김득용  
 化 學 精 製 研 究 室 室 長 홍승린  
 分 析 研 究 室 室 長 김창빈  
 反 合 成 研 究 室 室 長 김인식  
 研究士 정한석  
 產 業 醫 學 研 究 所 室 長 김대인 안병능 강승모  
 天 然 物 第 1 副 所 長 홍린구  
 藥 品 研 究 所 研究士 김리균 심옥경 허동주  
 서문순  
 職 責 不 明 室 長 최기봉  
 內 分 泌 研 究 所 所 長 장헌철  
 生 化 學 研 究 室 室 長 심정사  
 研究士 최석희  
 腫 瘍 研 究 所 所 長 김춘원  
 咸 興 分 院  
 外 科 研 究 所 所 長 한병각  
 職 責 不 明 所 長 리 균 남언길  
 室 長 강영철 량경덕 김연옥  
 계성복 남강우  
 研究士 김원일 박의남 최리룡  
 김성중

(7) 朝鮮東醫科學院

院 長 : 최원석  
第1 副院長 : 한영우  
副 院 長 : 리도건  
初級黨秘書 한창갑  
東醫科學研究所 所 長 박일철  
鍼灸研究所 所 長 허의근  
研究室長 김석봉 권영재  
鍼穴診斷  
科 長 김술영  
鍼治療  
科 長 마동만  
東醫內科研究所 所 長 최지현  
科 長 립세록  
職 責 不 明 所 長 김근호  
室 長 김석봉  
科 長 김숙영 권영재 김동일  
醫 師 왕영희  
研究士 길수경

(8) 教育科學院

院 長 : 신길수  
副 院 長 : 리영복  
社會主義教育學 所 長 남진우  
研 究 所  
心理學研究所 室 長 차종필  
教育思想研究所 室 長 리영복

高等教育研究所 研究士 김윤곤

職責不明 所長 송승준 조성구 최청의

室長 池哲洙 차종필 리성희

(9) 水産科學研究院

水産物 研究所 所長 김희운  
加工 研究所

東海水産研究所 室長 홍일석 리주용

研究士 립순표

(10) 養魚科學院

養魚研究所 所長

(11) 山林科學院

院長 : 임재록

第1副院長 : 장경만

初級黨秘書 김광주

經濟林研究所 所長 김권무

室長 주기형 송기성 전학규

林業科學研究所 室長 박용만

保護學研究所 室長 원동연

甕津分院 院長 하만석

咸興分院 室長 김상봉

元山分院 室長 리두찬

文德分院 院長 김영제

職責不明 室長 주종선 김호걸



(12) 鐵道科學研究院

院 長 : 안용순  
鐵道電氣化學研究所 所 長 황덕기  
遠隔操縱研究室 室 長 김성교  
科學指導員 김을현  
車輛研究所 所 長 박칠균  
삼화輸送研究所 所 長 서광훈

(13) 石炭科學研究院

院 長 : 신문규  
有煙炭採掘工學 研究所 研究士 심봉호  
無煙炭採掘工學 研究所 室 長 리용암  
採掘工學研究所 所 長 김석기  
室 長 최춘식  
研究士 김재하 방송춘  
選鑛工學研究所  
初級黨秘書 김명원

(14) 其 他

軍縮및 平和研究所 顧 問 李三魯  
所 長 송호경  
副所長 최우진 김병홍 허 섭  
성낙은  
室 長 리형철 천룡복  
上級研究士 리 근  
研究士 조길홍 원정숙

統一問題研究室 室長 홍선옥  
 國際問題研究所 所長 리석록  
                   副所長 박인근 황헌 김광우  
                   局長 리강룡 서인수  
 第1研究所 所長 리재필  
 祖國統一研究院 院長 한응식  
                   參事 최태진  
 統一問題研究所 所長 전금철  
                   副所長 김구식  
                   委員 김경남  
                   室長 김광식 안광흡  
 世界經濟 및 南南協力研究所 所長 全政熙  
                   副所長 김정기  
                   經濟分科 委員長 李宰浩  
 中央科學技術情報 研究所 所長 김천영  
                   研究  
 中央品質 및 計量科學研究所 所長 정기철  
                   課長 오봉일 전영훈  
 中央工業研究所 室長 김병룡  
 中央鑛業研究所 所長 리재만  
                   科學部副所長 김배관  
                   初級黨秘書 최형근  
                   제련研究室長 강병석  
                   室長 리진주

定州分所室長 리종기

科學技術通報所 所長 김동신  
中央研究所

朝鮮컴퓨터센터 總局長 백세윤

기사장 오희영

室長 고용문 김수산 김명규

## 다. 金融機關

### (1) 朝鮮中央銀行

總 裁 : 정성택

副 總 裁 : 최석현 한옥연 김찬식 최유경

平壤市 東大院支店 課長 리상훈

大同江支店 支配人 박영찬

西城支店 課長 김인숙

平安南道 孟山郡支店 支配人 리경식

平安北道 總支店 支配人 김원수

副課長 리정숙

慈江道 만포支店 課長 전영두

咸鏡南道 總支店 指導員 유봉금

黃海北道 總支店 支配人 김복선

江原道 總支店 支配人 리성화

### (2) 朝鮮產業銀行

副總裁 : 김찬숙 金教義

(3) 朝鮮貿易銀行

總 裁 : 김웅철

副總裁 : 박양석 김명보 김준철 백명륜 김윤식

指導員 리영수

(4) 朝鮮大城銀行

理事長 : 최수길

總 裁 : 전명희

副總裁 : 장건일

(5) 朝鮮合營銀行

理 事 長 : 전연식

副理事長 : 김성환

總 裁 : 전연식

副 總 裁 : 박일락

業 務 推 進 部 部 長 고성덕

國 際 業 務 部 部 長 신흥섭

(6) 朝鮮統一發展銀行

라. 文化藝術機關

(1) 人民大學習堂

總 長 : 전주남

副 總 長 : 리영창 림인옥 정태경 김봉욱 김병기

初級黨秘書 리원재

寄贈圖書編成室 室 長 정태언

職 責 不 明 局 長 엄상봉

講 師 김병숙 정종근

(2) 人民文化宮殿

總 長 : 김운세

(3) 平壤學生少年宮殿

總 長 : 리원일

副 總 長 : 류용택 김이학

藝術副總長 : 양능천

演 出 部 部 長 전학민

照 明 技 術 部 部 長 곽수용

(4) 萬景臺學年少年宮殿

總 長 : 김홍원

副 總 長 : 박룡협

課 長 함기찬

(5) 開城學生少年宮殿

體育館長 : 방태묵

指導教員 신정숙 박성철

(6) 배움의천리길 學生少年宮殿

初級黨秘書 김경일

藝術體操指導教員 장문선

教 員 박관숙

(7) 平壤國際文化會館

館 長 : 리시호

課 長 : 손성호

(8) 平壤市青年會館

副 館 長 : 차덕일

(9) 萬景臺革命史蹟館

館 長 : 김응서

副 館 長 : 윤호균

(10) 戰勝革命史蹟館

館 長 : 조영돈

(11) 三池淵革命史蹟館

教 養 課 長 리향란

(12) 祖國解放戰爭勝利記念館

館 長 : 太炳烈

講 師 김성진 김효영 유기홍

(13) 朝鮮革命博物館

館 長 : 황순희

第 1 副館長 : 동근훈

副 館 長 : 리성상 류룡규

宣 傳 部 部 長 문평석

講 師 정영화 리봉룡 리성실

차명실

職 責 不 明 室 長 김량일

(14) 黨創建史蹟館

館 長 : 리정옥

教 養 課 長 : 한충희

講 師 박명춘 윤화중 엄명희 임옥희

(15) 朝鮮中央歷史博物館

館 長 : 리정인

副 館 長 : 김길현

研 究 士 김원복 허순산 김재홍 박창덕

(16) 信川博物館

館 長 : 朴仁策

講 師 文玉姬

(17) 朝鮮博物館

(18) 朝鮮民俗博物館

館 長 : 리정순

學 術 研 究 室 室 長 김호석

課 長 리인출

研究士 리순희

(19) 高麗博物館

館 長 : 조충웅

管 理 總 局 副總局長 리홍섭

(20) 朝鮮美術博物館

館 長 : 김상철

(21) 國際親善展覽館

館 長 : 류영수  
指 導 員 김길철

(22) 中央圖書館

館 長 : 함진숙  
司 書 長 허정숙

(23) 中央動物園

園 長 : 유영목  
技術副園長 : 오만근  
初級黨秘書 최용균  
膳物動物館館長 리동진  
研 究 所 所 長 허승영  
室 長 김희진 김군옥  
元山動物園 研究士 조영찬

(24) 中央植物園

園 長 : 임록재  
副 園 長 : 홍경식  
研 究 所 室 長 최홍수 김인기  
職 盟 委員長 박춘길  
江界植物園 室 長 리재희  
研究士 강학봉 고옥선  
三池淵植物園 園 長 조무광  
甕津植物園 園 長 조경수



元山植物園 園長 김홍기

平城百花園 園長 함찬기

副園長 김정환

(25) 朝鮮藝術映畫攝影所

總長 : 백민

副總長 : 김한규 정인선 김병희 엄길선 백리순

初級黨秘書 리용진

責任演出家 김용호

職 盟 委員長 리경필

社 勞 青 副委員長 김종호

俳 優 團 團長 김룡린

俳 優 문예봉 최창수

(26) 朝鮮記錄映畫攝影所

總長 : 리경삼

第1副總長 : 리명제

副總長 : 김창학 장경길 우계년

初級黨秘書 신창수

職 責 不 明 處 長 리태환 송익수 박계익

副處長 김인도

解說員 박학영

編輯員 박관희

攝影家 안길철 김문관 김동렴

리정환 신석범

(27) 朝鮮 2.8 藝術映畫攝影所

總 長 : 권혁봉

副 總 長 : 추석봉 閔 一 전동식 유근영

初級黨秘書 리용진

대 덕 산 創 作 團 團 長 조경순

演 出 家 유호선 조경순

(28) 朝鮮科學教育映畫攝影所

總 長 : 리하규

副 總 長 : 김봉학

初級黨秘書 최순홍

職 責 不 明 室 長 송덕암

(29) 朝鮮翻譯映畫製作所

所 長 : 박 섭

演 出 家 김창수 리문종

俳 優 : 오향문

(30) 朝鮮中央映畫配給所

所 長 : 리춘형

(31) 大衆科學映畫創作團

團 長 : 리성환

(32) 萬景臺攝影團

團 長 : 우계년

攝 影 家 김동엽 리춘기

(33) 其 他

朝鮮民族舞蹈委員會	委員長	박경실
朝鮮民族音樂委員會	委員長	金元均
	書記長	강영희
劇場管理委員會	副委員長	申應浩
	課長	최동호 한근철
朝鮮國家映畫文獻庫	總支配人	박순태
朝鮮映畫科學研究所	所長	천두익
尹伊桑音樂研究所	所長	정봉석
	副所長	김광무
朝鮮映畫輸出入社	社長	최학래
朝鮮對外映畫製作社	社長	박찬성
平壤藝術團	團長	송석환
	副團長	송수원
	總長	곽수동
	演出家	손무홍
	作曲家	신영철
	指揮者	김원필
	按舞家	백환영
平壤萬景臺藝術團	團長	정춘화
	初級黨秘書	김동필
	演出家	김영희
	作家	리학범
	指揮者	김일진

平壤모란봉藝術團 團 長 김승조  
 平壤少年藝術團 團 長 김시범  
 平壤青年學生藝術團 副團長 송완수  
 國立交響樂團 團 長 김정호  
                   首席指揮者 김병화  
 平壤音樂舞蹈團 團 長 정봉석  
 平壤巧藝團 團 長 홍재식  
                   副團長 김유식  
           創造課 演出家 김재근  
           妖術課 課 長 김 철  
           俳優1課 課 長 윤태운  
 國立演劇團 團 長 김병옥  
                   副團長 윤찬희  
                   課 長 박춘길  
                   演出家 김동봉  
 國立人形劇團 副團長 김준기  
 피바다歌劇團 總 長 김원균  
                   第1副總長 박진후  
                   副 總 長 송석환  
                   美術室長 황룡수  
                   作家室長 김응하  
                   按舞室長 김해춘  
                   作曲家 강기창 박무준  
                   演出家 리인철  
                   人民俳優 김기원

普天堡電子樂團	作曲家	리종오	황진영
	俳優	전혜영	
平壤왕재산輕音樂團	團長	김재선	
	作曲家	최재선	류용남
	俳優	김순길	럼 청
鐵道藝術團	團長	박병섭	
白頭山創作團	團長	엄길선	
	副團長	리종순	
	演出家		
	攝影家	정의환	
大紅端創作團	團長	김덕규	
	人民俳優	유영준	김원은
왕재산創作團	團長	김덕규	
만수대創作社	社長	리처흫	
	第1副社長	리명준	
	副社長	리용택	황승원 정영민
圖案創作團	團長	주수용	
朝鮮畫創作團	黨秘書	정진희	
	室長	김성민	
	美術家	리 창	선우영
油畫創作團	副秘書	백진성	
	室長	조명남	
	藝術家	최하택	
彫刻創作團	團長	최경민	

黨副秘書 윤혜근

彫刻家 백만길 류하를

藝術家 오대영 우응호 황순학

정사혁

手藝創作團室長 김청희

4.15文學創作團團長 강능수

副團長 현승걸 진재환

東平壤大劇場館長

技術設備課部門黨秘書 리치선

봉화藝術劇場副支配人 원종직

모란봉靑年野外劇場館長 홍기록

만수대藝術劇場館長 김광호

## 마. 言論機關

### (1) 朝鮮中央通信社

社長 : 김기룡

副社長 : 홍현중 박현규 한성복 량영만 송봉순

한종섭

初級黨秘書 김호삼

國內報道局 副局長 조창준

國際報道局 部長 리기용

外信部 處長 경원형

海外部 部長 주배림

海外特派員 우홍열

職 責 不 明 局 長 리창국  
 副局長 리해룡  
 部 長 오승환 김기업  
 處 長 립성환  
 副處長 김주림 홍기남  
 記 者 김창호 김명길 김희숙

(2) 朝鮮中央放送委員會

委 員 長 : 정하철

副委員長 : 로석규 리봉희 맹경호 김성국 한광학  
 김광호 조현화 차승수 리형점

放 送 編 輯 局 局 長 송지영  
 部 長 한광호

對 外 放 送 編 輯 局 局 長 리봉희  
 外 事 局 局 長 리지첨  
 副局長 박세주

外 信 局 局 長 리기근  
 技 術 局 局 長 김성준  
 部 長 주종기

美 術 局 部 長 양수학

論 說 員 김광윤 서중근 김광민  
 時 事 論 評 員 김경복 리주경 손영일  
 정봉길 김호삼 김용남  
 記 者 한림호 리승권  
 初 級 黨 秘 書 김성국

第 1 放送局 局長 장시형  
 텔레비존總局 總局長 차승수  
                   副局長 리태훈  
                   論說員 리경근 림학송 구 광  
                                   김봉세  
                   論評員 리의문 손영일 조동익  
                   部 長 김진근  
                   記 者 강창림 최 민  
  
 技 術 部 部 長 서창걸  
                   課 長 림양택  
                   撮影家 신상학 김경천  
 話術 및 形像局 演出家 리상벽 박정모  
                   放送員 리옥순  
  
 平壤 TV 放送局 局 長 김광록  
                   技師長 계원찬  
  
 平壤放送委員會 解說員 오기창  
                   記 者 김명성 김영주 정금화  
                                   김혜경 김성일  
  
 平 安 南 道 會 放送員 김복순  
 放 送 委 員 會  
 開城放送委員會 委員長 류화룡  
  
 咸 鏡 南 道 會 記 者 리영심  
 放 送 委 員 會  
 咸 鏡 北 道 會 記 者 길영복  
 放 送 委 員 會  
 黃 海 南 道 會 放送員 한공애  
 放 送 委 員 會  
 鐵道放送委員會 委員長 김진수  
                   副委員長 김원훈



部 長 윤상준

職 責 不 明 副 總 局 長 한중흠

副 局 長 서철용 최성원

處 長 조성대

副 處 長 리춘경

TV 放 送 員 리춘희 김화복

(3) 로동신문社

責 任 主 筆 : 玄 峻 極

第 1 副 主 筆 : 최칠남

副 主 筆 : 서동범 강덕서 김창식 김동수

박종순 김석래 백동규 조태현

編 輯 局 局 長 연주봉

副 局 長 박종택 조준규

黨 歷 史 教 養 部 部 長

黨 生 活 部 部 長 리근언

革 命 教 養 部 部 長

工 業 部 部 長 김상도

農 業 部 部 長

科 學 文 化 部 部 長

南 朝 鮮 部 部 長

國 際 部 副 部 長 최양호

寫 眞 報 道 部 部 長 리대영

大 衆 事 業 部 部 長

報 道 部 部 長 김천일

論說員室 解說員 리록영 김홍근 리종태  
 論說員 정관룡  
 論評員 류계환 황진식 한응호  
 박문성 엄일규

印刷局 副職場長 김영섭  
 職責不明 副局長 박명학  
 部長 한시용 리심숙 송창렴  
 류기원  
 副部長 리순희

取材記者

<本社> 강창호 공탁모 광 천 길세식 김경무  
 김경선 김광일 김국남 김기태 김두형  
 김명설 김명치 김문화 김상도 김상호  
 김성욱 김승언 김 영 김영재 김영철  
 김영희 김원국 김원석 김원형 김일광  
 김정길 김정렬 김정옥 김정웅 김종순  
 김종훈 김진오 김찬호 김창해 김 철  
 김철준 김치곤 김택훈 김한석 김 현  
 김현관 김형균 김홍기 김희순 김희영  
 동세웅 동태관 량 순 로사범 류기풍  
 류숙경 류용식 리경화 리 광 리광영  
 리규정 리근언 리대영 리득로 리민우  
 리상호 리석호 리성호 리수근 리순실  
 리순희 리승평 리시경 리연재 리영남  
 리영숙 리영순 리영호 리운봉 리운복

리은실	리장록	리정수	리정주	리종관	
리종석	리종태	리중근	리지영	리창일	
리혁진	리 형	리형세	리호영	림행원	
명홍숙	문룡구	박상범	박완중	박인철	
박일민	박일용	박지홍	박 철	박철호	
박춘재	박현중	방상훈	배이순	백경흠	
백 룡	백문규	변창덕	서승호	석관일	
성필창	손영희	송미란	송세중	송창렬	
신영선	신철성	신철학	안문상	안성순	
안시근	안용필	엄병준	엄석천	엄일규	
오혜옥	오혜숙	옥성만	유부작	유철호	
윤계근	윤우철	윤창학	장리순	장중현	
전성희	전영복	전치복	정용식	정기하	
정성보	정영철	정창수	조돈희	조원재	
조해성	주병순	차수철	채병길	차용구	
최갑석	최길몽	최동구	최성국	최시홍	
최영승	최용덕	최일호	최재남	최창격	
최창진	태명호	한룡호	한병인	한순송	
한 원	한원철	한창호	한철배	함원식	
허경옥	허운영	호영길	홍병수	홍성균	
황장용					
〈 地方特派 〉	권천호	기병인	김경준	김기두	김동묵
	김영남	김창현	김청국	남룡남	동성종
	안상흠	유명양	리규정	서충식	송락균
	리명찬	문명록	박용덕	박춘홍	장수권

전준갑 정성보 채병길 최관빈 홍범철

황춘식

< 寫 眞 > 공시권 김성남 김원섭 김정덕 김종훈

김주화 김철순 김철주 김충성 김훈기

리명남 리원국 림순직 문룡구 박인철

서승호 송태홍 오정인 장룡철 장청일

채기철 최석춘 추석금 추석호 황무상

< 海外特派 > 리기용 라능걸 ( 모스크바 ) 김진선

김창현 송영성 한경로 ( 베이징 )

#### (4) 민주조선社

責任主筆 : 金貞淑

第1副主筆 : 姜正철

副主筆 : 韓內철 김광수 나응모 안복만

김상현

編輯局 副局長 姜명철 장홍선 김금순

論說員 전탁기 엄수일 김석호

홍수일

理論宣傳部 部長 姜근원

人民行政部 部長 리정식

國際部 部長 차경숙

< 特派記者 > 리관모

< 記者 > 강성 림경일 김교선 김용식 리동섭

리강훈 배원숙 김기세

職責不明部 長 전경로

(5) 其 他

江 原 日 報 社	責 任 主 筆	리회옥		
	副 主 筆	리원화		
	記 者	송명화		
開 城 新 聞 社	責 任 主 筆	김춘희		
	副 主 筆	김진업		
	副 局 長	정관호		
	記 者	리정은		
教 員 新 聞 社	社 長 兼 責 任 主 筆	리용천		
國 際 生 活 社	社 長	윤근수		
勤 勞 女 性 新 聞 社	副 主 筆	최금주		
勤 勞 者 社	責 任 主 筆	김용학		
	副 主 筆	리정남	강용섭	리창선
	論 說 員	홍동희		
勞 動 者 新 聞 社	部 長	한영권		
勞 動 青 年 社	責 任 主 筆	리종기		
	主 筆	최창범		
	副 主 筆	배명규	김승국	최화식
		조태현		
	論 說 員	리호림	리석구	
	室 長	박찬봉		
兩 江 日 報 社	部 長	리계천		
	記 者	연은숙		
政 治 學 習 (人 民 軍 雜 誌)	責 任 主 筆	유명홍 (大佐)		
祖 國 社	社 長	김상철		

祖 國 統 一 社

編 輯 局 副 局 長 리윤삼

部 長 조일환

朝 鮮 女 性 社 社 長 최금순

朝鮮中央寫眞宣傳社 記 者 태 몽 박성렬 권봉춘

백영기 홍광혁 송태홍

조 선 화 보 사 副 社 長 김영수

主 筆 한범직

천 리 마 사 社 長 배민옥

中央科學技術通報社 社 長 리상설

副 社 長 장송철 배성옥

通報理論部長 리규학

計 算 所 研 究 員 리현술

鐵 道 新 聞 社 責 任 主 筆 안희락

平 南 日 報 責 任 主 筆 백운기

副 主 筆 석영수

論 說 員 전병룡

記 者 김기렬

平 北 日 報 副 主 筆 홍준성

編 輯 局 副 局 長 전이청

記 者 김경실

平 壤 新 聞 社 責 任 主 筆 김정환

副 主 筆 김홍일 전호길 류계종

部 長 옥남철 최성근

記 長 박영훈

統一新聞社	責任主筆	로남국
	部長	류양수
	副局長	로종태
	論說員	김충화 정정수
咸南日報社	責任主筆	오일현
	副主筆	고문헌
	部長	최재보 리주청
黃南日報社	責任主筆	리봉익
	副主筆	최하영
	部長	김정식
黃北日報社	責任主筆	홍영남
	記者	김보현
海州세멘트工場新聞	主筆	오영택
興南製藥工場新聞	主筆	오충근

바. 出版機關

(1) 로동당出版社

社	長	김용학
副社長兼主筆	리창선	박관순 한영호 박만주
副主筆	박남기	강용섭 고송일 김선형
論說員	김영갑	김용락 마영길 서병근
	조재선	리원경 리룡학 박완범
	고상배	
金正日同志部	編輯部長	박운서
勞作編輯部		

職 責 不 明 部 長 홍등수 립수용 박운서  
副 部 長 최승섭  
處 長 김용수

(2) 朝鮮社會民主黨出版社

社 長 兼 責任主筆 : 김석준  
副 主 筆 : 송영국

(3) 社勞靑出版社

社 長 : 우종학  
副 社 長 : 강노원

(4) 外國文綜合出版社

社 長 : 황순명  
副 社 長 : 한범직 김려화 한봉찬 리금석  
최명섭 리찬순  
責任主筆 : 김덕현  
主 筆 : 한범직  
副 主 筆 : 박용삼

職 責 不 明 室 長 김광수  
記 者 리영호 김용남 리영동  
리승일

(5) 金星靑年出版社

社 長 兼 責任主筆 : 강철부  
副 社 長 : 안룡선 강 칠 리영애  
副 主 筆 : 오능섭 박치섭 김영길



初級黨秘書 방하수

文 藝 編 輯 局 室 長 김진성  
文 藝 圖 書 編 輯 部 部 長 兼 說 員 한희만  
새 날 新 聞 部 部 長 리준규 장진규  
職 責 不 明 部 長 황철중 최상인  
副 部 長 한명홍  
記 者 리명성 리병원 김철호

(6) 其 他

科 學 百 科 事 典 社 社 長 립광선  
綜 合 出 版 社 副 社 長 립광선 김룡하  
部 長 엄병선 함철린 정률모  
處 長 홍승민  
建 設 出 版 社 主 筆 리창규  
工 業 綜 合 出 版 社 社 長 兼 責 任 主 筆 김동수  
副 主 筆 리수철 조진선 황규재  
初級黨秘書 차관석  
記 者 최태권  
教 育 圖 書 出 版 社 社 長 김원길  
副 社 長 최학선  
主 筆 김병호  
副 主 筆 김동휘  
地 理 全 書 編 輯 部 部 長 안상용  
部 長 길세근  
教 育 圖 書 印 刷 工 場 支 配 人 김섭관

初級黨秘書 라진규

勤勞團體出版社 社長 蔡俊炳

副社長 김정국 최성준 한창근

主筆 리성수

副主筆 박세혁 한기송

部長 리현진 김상훈 허영삼

주종숙

處長 김룡수

農業出版社 社長兼  
責任主筆 허경필

記者 김광선

圖書翻譯出版社 主筆 김려화

文學藝術綜合出版社 社長 정서촌

副主筆 김학연 한영원

部長 오영환 량남익 김원선

記者 김문일 차만섭

女性出版社 社長 정명희

藝術教育出版社 部長 김순영

外國文雜誌社 主筆 한봉찬

外國文圖書出版社 社長 송기현

編輯部長 박경린

編輯員 한태국

職責不明 部長 강경숙 허영룡

平壤出版社 部長 리영일

朝鮮文藝社 社長 최환주

朝鮮文學創作社 社 長 김병훈

副社長 김보행 정덕철 김성조

강능수

評論室長 장형준 리용렬 최길상

評 論 家 강성만 방연승

詩 文 學 室 長 박세옥

作 家 남대현 오영재 박미성

운동향 김문창 강학태

김우경 정문향 변희근

리춘구 홍석중 김 철

박혜란

開城市創作室 室 長 허광순

作 家 고상훈 홍근표 리영일

詩 人 리정술

朝鮮美術出版社 部 長 유영관

朝鮮美術作品普及社 社 長 김석홍

朝鮮映畫文學創作社 社 長 신상호

副社長 김주명 김완중

副主筆 최영진

作 家 리춘구

朝鮮人民軍出版社 社 長 박창섭

副社長 김신철

黨 秘 書 박익준

記 者 박성옥 립광덕

朝鮮中央美術創作社 課 長 장복상

朝鮮畫創作團 團 長 리상문  
 油畫創作團 美術家 정영화  
 中央藝術煽動社 社 長 리영진  
 鐵道出版社 社 長 리재묵  
 咸鏡南道美術創作社 社 長 김명승  
 室 長 허영균

## 사. 教育機關

### (1) 金日成綜合大學

總 長 : 박관오  
 第 1 副總長 : 吳吉方  
 副 總 長 : 로성찬 리재면 오재송  
 社會科學副總長 : 최장룡  
 黨責任秘書 정재원  
 秘 書 정관응  
 博 士 院 院 長 韓龍九  
 經 濟 學 部 學 部 長 최진혁  
 講 座 長 전용식  
 教 授 최준택  
 研 究 士 전용식 리기완  
 工學・經濟學 講 座 長 리동수 조명식  
 工 業 經 營 學 講 座 長 김상주  
 講 座 립용하  
 副 教 授 전영호

外國語文學部 學部長 김형수  
 原子力學部 教員 배영명  
 物理學部 學部長 강창환  
                   音響學講座長 리석주  
                   教授 고영해  
                   教員 오래동  
 生物學部 學部長 지용환  
 歷史學部 學部長 최영식  
                   副學部長 조창익  
                   講座長教授朴時亨  
                   講座長 최영식 김성제 김길신  
                   考古學 講座長 채희국  
                   副教授 최혁부 김영경 김유철  
                   研究士 안동엽  
 數學力學部 學部長 리근배  
                   解析學講座長 김사영  
                   講座長 김기정  
                   教授 조주경 하은덕 리종욱  
                   리옥연 류충호  
                   初級黨秘書 김창석  
 自動化學部 學部長 김영준  
                   講座長 리준식 전재경  
                   教授 김성련  
 地理地質學部 講座長 김승찬

副 教 授 김덕순  
 教 員 최 유  
 研 究 士 박태훈  
 地 球 化 學 室 長 장철구  
 哲 學 部 副學部長 김완선 진문길  
 講 座 長 김형일 김천식 유재근  
 講 座 박창권  
 準 博 士 박종학  
 生 物 學 部 教 員 조광지  
 朝 鮮 語 文 學 部 副學部長 윤기덕  
 教 員 廉鍾律 김영환 박재용  
 朝 鮮 文 學 講 座 長 리동원  
 法 學 部 學 部 長 조근경  
 副學部長 김영걸  
 刑 法 學 講 座 長 김근식  
 講 座 長 서만식 현동관 김억락  
 리재도 엄문섭 김창원  
 김영환 김재은  
 副 教 授 김춘식  
 政 治 經 濟 學 部 講 座 長 전용식  
 講 授 신구현  
 言 語 文 學 研 究 部 教 授 신구현  
 出 版 社 副 主 筆 김영진  
 部 長 엄재섭  
 科 學 圖 書 館 館 長 김한표

自然博物館	館長	모규동		
革命史蹟館	館長	신동준		
主體思想研究所	所長	김연천		
電子計算機研究所	副所長	최동종		
電子物理研究所	室長	김상옥		
人類進化發展史研究室	研究員	김광호	심연순	
社勞靑	委員長	김수산		
	副委員長	윤권칠	김성옥	
學生委員會	委員長	김수산		
職責不明學部	學部長	김영준	최상순	안정도
		최수호	강찬봉	
	副學部長	윤기덕	김재서	김문길
		유진옥		
	所長	남순홍		
	室長	리운섭	박용학	전민용
		현명호	신언갑	리재도
	講座長	석두환	엄기영	리기발
		허재용	김완식	신도현
		량창일	최혁구	박일종
		김재원	김웅원	강민구
		김명렬	최금춘	홍용수
		리광영	김기천	리기반
		김천식	최경인	리헌수
		한상설	최경림	원정하
		리기섭	황신철	량홍모

	박무환	한상진	
教 授	강원호	고초봉	서의화
	최준택	리응필	리동원
副 教 授	김학산	박광운	
講 座	오희석	리태호	김영림
	오경일	서중남	김혜순
研 究 士	김승준	김우현	천기삼
	박시형	김유철	량서연
	리운섭	백도현	임명호
	박홍규		
教 員	강현재	리철웅	리일남
	김창해	리영길	리석희
	리옥연	윤만원	강덕길
	김재석	한대훈	윤철정
	허철수	홍순익	

(2) 金策工業綜合大學

總 長 : 김경완  
 教務副總長 : 전재관  
 副 總 長 : 손학문 리시후  
 初級黨秘書 리수영  
 博 士 院 院 長 선호인  
 科 學 部 學 部 長 김창익  
 電 子 工 學 部 學 部 長 탁명환  
 講 座 長 리봉식



電子計算機學部	學部長	류순렬	
電氣工學部	學部長	고친식	
	講座長	백영철	
機械工學部	學部長	고순화	
	室長	김정린	
物理工學部	講座長	박태제	
冶金學部	部長	곽태홍	
鑛業工學部	學部長	리하섭	
	教員	김상태	동청웅
材料工學部	學部長	곽봉만	
	教員	고영철	
地質學部	講座長	리철수	
政治經濟學部	講座	리기선	
自動化工學部	學部長	김택제	
自動化研究室	室長	김동욱	
電子工業研究所	室長	리규호	
	研究士	최순녀	
金屬研究所	所長	최영실	
류체機械研究所	所長	신종림	
地質鑛業研究所	所長	김승운	
地質研究所			
物理探查研究室	室長	강영호	전길하
低熱炭發電所研究所	室長	김흥기	
數值操作機械研究所	所長	전제관	
로보트工學研究所	室長	로정완	

研 究 士 장영철  
 石 炭 研 究 所 室 長 홍성흡  
 鑛 業 研 究 所 室 長 한명복  
 綜 合 分 析 所 所 長 지수홍  
 社 勞 青 委 員 長 김수훈  
 副 委 員 長 최영선  
 學 生 委 員 會 委 員 長 김수훈  
 職 責 不 明 學 部 長 장덕환 김석태 김상윤  
 김영철  
 副 學 部 長 김래서  
 講 座 長 김상준 리성립 한영남  
 리종석 차주영 신의섭  
 도현섭 강정숙 김병규  
 김종래 최기완 김상준  
 송순금 안영생 강종섭  
 리병준 조동섭 허 주  
 허룡균 리자경 박호익  
 리상철 현기찬 최동무  
 副 講 座 長 최기만  
 博 士 강호기  
 準 博 士 최순영  
 所 長 백송이  
 室 長 김승식 김학웅 류용수  
 로정완 전홍렬 한명복  
 박호립

教 授 김계종

教 員 전광옥 김수하 신영애

신종림 최룡수 최재우

研 究 士 리준기

(3) 高麗成均館 (輕工業綜合大學)

學 長 : 김병련

(4) 金亨稷師範大學

學 長 : 홍일천

教務副學長 : 김동호

副 學 長 : 김택정 우창년

黨 秘 書 박정림

教 育 學 部 副學部長 김인석

研究室長 황현대

講 座 長 리은봉 신현식

哲 學 部 副學部長 홍현운

心 理 學 部 講 座 長 최광순

革 命 史 蹟 學 部 講 座 김성열

語 文 學 部 學 部 長 리기주

講 座 長 오명수

講 座 長 박두훈 정필운 리광윤

강천영 김병용 리무숙

권의식 윤종성 류순찬

조성모 배홍수

社 勞 青 委 員 長 윤광택

	副委員長	정송혁	
學 生 委 員 會	委員長	윤준찬	
職 責 不 明	學 部 長	남영일	최광순
	講 座 長	박충배	류순찬 림형원
		박춘명	현종호
	教 授	윤종성	
	副 教 授	김경수	림대규
	室 長	박명희	방몽백
	教 員	김성우	
	研 究 士	김경수	

(5) 人民經濟大學

總	長	金國勳	
第 1 副總長		리장희	
副 總 長		한인호 서봉창 주병철 유시영	
		오형일 리문준	
初級黨秘書		박영구	
職 責 不 明	學 部 長	림권삼	
	室 長	김원석	박주룡
	講 座 長	윤재국	박영일 조재형
		리동근	로두희 서재영
		강인문	박영희 김영창
		리종구	장문선 리종만
		오효섭	박철호
	副講座長	손택기	

教 員 한연희

研 究 士 박기순

(6) 金日成放送大學

學 長 : 楊亨燮

(7) 其 他

江界共產大學 副學長 김학률

講 座 長 박영철

江界外國語學院 院 長 문민섭

백 산 大 學 學 長 리원옥  
(江界教育大學)

文學講座  
教 員 강희갑

江界機械大學 副學長 리근홍

인 품 大 學 社 勞 青 강준근  
(江界醫學大學) 委 員 長

慈 江 大 學 學 長 조재형

장 자 산 大 學 副 學 長 최수산  
(江界第1師範大學)

講 座 長 주영린

社 勞 青 백영일  
委 員 長

천 리 길 大 學 副 學 長 박병일  
(江界第2師範大學)

강 선 工 業 大 學 副 學 長 안병문

開 城 共 產 大 學 學 長 박순영

開 城 工 業 大 學 學 長 장병용

開 城 師 範 大 學 教 員 박채운

開 城 市 松 都 大 學 學 長 김선경

副 學 長 리창익

建 設 建 材 大 學 學 長 립근복

	副學長	림연근		
	初級黨秘書	최정유		
博 士 院	院 長	장희응		
	副 院 長			
	學 部 長	김창욱		
	物 理 講 座 長	최동진		
	都 市 建 築 講 座 長	황이근		
	講 座 長	문일숙	리경혜	한성규
		한명금	김경영	
	教 授	리화선		
	副 教 授	김봉수	장을갑	
	教 員	김군옥	홍창복	안태봉
		박영균	라정길	조원복
建設科學研究所	所 長	원하옥		
	建 築 研 究 室 長	함의연		
檢 德 工 業 大 學	講 座 長	한건호		
平 壤 輕 工 業 大 學	學 長	김재성		
	學 部 長	김정형		
	講 座 長	조제민	김봉희	
	研 究 士	량성덕		
관 서 大 學	學 長			
구성輕工業專門學校	副 校 長	김상호		
國 際 關 係 大 學	學 長	정동욱		
	副 學 長	김기봉	주홍택	

	講 座 長	박경세	리승혁	박정학
		정남용		
	副講座長	전용석		
	副 教 授	리승혁		
	教 員	김광우		
國 際 幹 部 大 學	學 長	류호준		
君 子 工 業 大 學	學 長	전용호		
기 양 工 業 大 學	學 長	김주호		
	講 座 長	오성길		
金 正 淑 師 範 大 學	學 長	림죽선		
	教 務 副 學 長	김효운		
	初級黨秘書	정봉철		
	講 座 長	김철호		
	教 員	리혜선		
	社 勞 青 委 員 長	로홍운		
	副委員長	최영선		
金 鍾 泰 大 學 (金鍾泰師範大學)	學 長	리성만		
	副 學 長	김덕인	정명국	
	初級黨秘書	리태식		
	學 部 長	박양래	김승중	
	副學部長	유순금		
	講 座 長	최돈신		
	社 勞 青 委 員 長	남영진		
金 策 體 育 學 院	院 長			
김 철 주 師 範 大 學	學 長	최순서		

	講座長	정충성		
김형권	師範大學	學長	김홍건	
	初級黨秘書	공탁룡		
	副秘書	김병권		
	科學研究 課長	송재구		
羅津海運	大學	學長	김근학	
南浦輕工業	專門學校	教員	림혜순	
순화	大學	副教授	권강찬	
(南浦教員)				
南浦工業	大學	講座長	김재환	
	副教授	림영엽		
	教員	림원학	김창선	고정순
南浦	大學	學長	박동운	
(南浦農業)				
	副學長	김정림		
	講座長	김봉일		
	室長	김춘남		
	教員	조경선		
	社勞靑 副委員長	오금선		
西海	大學	副學長	백의태	
(南浦水產)				
	學部長	박춘백		
	講座	윤중남	리중학	
동선	大學	學長		
삼광	大學	學長	김봉길	
(南浦師範)				
	初級黨秘書	곽대철		
	學部長	오병세		
	講座長	강상호		



	社 勞 青	장재영
	委 員 長	
南 浦 醫 學 大 學	學 長	
勞 動 團 體 中 央 學 校	講 座 長	송상준
端 川 探 查 單 科 大 學	學 長	정희준
	初 級 黨 秘 書	최인주
	地 質 探 查	
	講 座 長	주금기
	教 員	김 광
덕성高等農業專門學校	校 長	변수송
	副 校 長	
	初 級 黨 秘 書	방효만
	講 座 長	오성국
룡 량 工 業 大 學	學 長	김필환
	副 學 長	한창오
龍 城 食 料 工 業 大 學	副 學 長	강일룡
	講 座 長	리도형
理 科 大 學	學 長	로상균
	教 學 學 部 學 部 長	유강운
	教 員	최선철, 리효민
	研 究 士	윤인철
	職 責 不 明 副 學 部 長	심선숙
	講 座 長	한덕섭 김용국 립원기
	副 教 授	김 호
계 翁 上 大 學	學 長	강웅렬
(沙里院農業大學)		
	副 學 長	리윤중
	初 級 黨 秘 書	신한철
	生 物 學 部 學 部 長	김정순

農業化學	講座長	오경초	
作物栽培研究所	所長	정윤희	
山林研究室	室長	탁영철	
	科學 研究課長	윤중빈	
職責不明	學部長	제수차	
	講座長	박영호	고정봉
	副教授	조필호	
	教員	탁영철	
大興工業大學	學長		
리계순大學 (沙里院第1師範大學)	學長	김응걸	
	教務 副學長	리홍백	
	副教授	류옥근	
	教員	박성욱	
	社勞青 委員長	황옥순	
	副委員長	안원국	
沙里院大學 (沙里院第2師範大學)	學長	한대봉	
	學部長	백낙준	
	講座長	김병두	
	教員	안옥기	윤기선
	社勞青 委員長	박인식	
姜健大學 (沙里院醫學大學)	學長	백찬화	
大學病院	科長	정상운	
	室長	허룡수	
沙里院東藥單科大學	學長	김봉학	

	數學教員	김찬옥	
沙里院探查單科大學	學 長	리성도	
	初級黨秘書	심순화	
삼 성 대 학	學 長		
장 철 구 대 학 (商 業 大 學)	學 長	홍청복	
	教 員	박근실	
	社 勞 青 委 員 長	김성일	
새 별 농 業 大 學	學 長		
松 都 大 學	學 長	류선택	
	副 學 長	리창익	하 룰
	初級黨秘書	안준배	
商 法 學 部	學 部 長	신창진	
	講 座 長	정만구	리종길
職 責 不 明	講 座 長	권오혁	서희숙
	社 勞 青 委 員 長	태종호	
	職 委 員 長	리우진	
송 화 농 業 專 門 學 校	校 長	심규섭	
順 川 工 業 大 學	講 座 長	박종근	
順 川 硅 酸 鹽 工 業 大 學	副 學 長	우동호	
	講 座 長	김용은	김관철
順 川 農 業 大 學	講 座 長	김인곤	
基 礎 科 學 講 座	教 員	권길명	
獸 醫 學 講 座	教 員	조용철	
新 義 州 共 產 大 學	學 長	공진영	
新 義 州 工 業 大 學	副 學 長	오현각	

	教 員	박재영
	社 勞 青 委 員 長	강영철
양 실 대 學 (新義州教員大學)	學 長	리실옥
만 풍 대 學 (新義州農業大學)	學 長	김종기
干潟地農業研究所	所 長	손택기
광 제 대 學 (新義州醫學大學)	學 長	조형환
	副 學 長	조길원
	初級黨秘書	강철원
	副 秘 書	최충선
臨 床 醫 學 部	講 座 長	리만복
	科 長	문정홍
	教 員	문봉운
臨 床 內 科	講 座 教 員	김상현
口 腔 內 科	講 座 長	김태현
차 광 수 대 學 (新義州第1師範大學)	學 長	최익환
	副 學 長	함태준
	初級黨秘書	리창덕
	副 秘 書	김봉규
博 士 院	院 長	차원형
	化學講座長	김승래
	研究室長	장만철
	社 勞 青 委 員 長	김영준
新 義 州 영에軍人單科大學	學 長	김영식
新義州體育學院	院 長	
信川農業單科大學	學 長	최춘환

	教 務 長	백병근	
	副 學 長	정광현	
新 浦 水 產 大 學	講 座 長	한용운	
雲 田 農 業 大 學	學 長	오영찬	
	副 學 長	김리상	
	講 座 長	김도칠	김락선
정 준 택 經 濟 大 學 (元 山 經 濟 大 學)	教 員	김관목	
	學 長	손명선	
	教 務 長	김 철	
	副 學 長	한충석	
	研 究 士	류재순	
商 業 經 濟 學 部	學 部 長	정기관	
職 責 不 明	學 部 長	김정실	심의식 홍남균
	講 座 長	백정도	김정길
	教 員		
安 岳 農 業 大 學	學 長		
安 州 石 炭 單 科 大 學	科 學 長	김정건	
	研 究 課 長		
元 山 共 產 大 學	副 學 長	최세진	
리 수 덕 大 學 (元 山 教 員 大 學)	學 長	백대석	
革 命 歷 史 學 部	講 座 長	배원식	
音 樂 學 部	講 座 長	김철용	
元 山 農 業 大 學	學 長	김정훈	
	教 務 長	김홍철	
	副 學 長	리병두	
	初 級 黨 秘 書		
博 士 院	院 長	리용석	

學 部 長 김우범 박제은

副學部長 김인식

化 學 學 部 學 部 長 김운성

果 樹 學 部 學 部 長 김태준

農 業 學 部 學 部 長 박범락

教務課長 김인범

職 責 不 明 室 長 김화흡 리병욱 손병길

講 座 長 리준보 백기호 김충근

백홍식

研 究 士 김국신

社 勞 青 長  
委 員 長 립범주

東 海 大 學 學 長 전형철  
(元山水產大學)

副 學 長 윤성인

教務副學長 리용철

講 座 長 신영근 권정국

大 學 研 究 所 所 長 리종균

科 學 長 박창령  
研 究 課 長

研 究 課 長 방성희

研 究 士 최종수

初級黨秘書 선우일하

社 勞 青 長  
副 委 員 長 박응용

송 도 원 大 學 學 長 엄갑동  
(元山醫學大學)

金 剛 大 學 學 長 강영옥  
(元山第1師範大學)

元山藝術學院 初級黨秘書 동인길  
 舞踊科 講座教員 리명순

자남산大學 學長

2.16 江界藝術學院 院長 김락운  
 初級黨秘書 박창송

재령高等經濟專門學校 校長 원응룡

政治大學 副學長 허영세

地質大學 學長 차상률  
 室長 고지명  
 準博士 김정희

靑山農機械專門學校 校長 김득순

淸津輕工業單科大學 學長

社會學部 講座長 장봉순  
 教員 김병권

경성大學 (淸津醫學大學) 學長 김창규  
 學部長 박지원  
 講座長 김종식 박찬제

傳染病學部 講座長 김영용

病院 院長 리문직

鑛山金屬大學 (淸津鑛山金屬大學) 學長 황영환

地質工學部 學部長 차충국

鑛業機械學部 講座教員 김룡학  
 機械要素

職責不明 講座長 강창근 천광일 리주옥  
 김중수  
 教員 태능준

	社 勞 青	리상훈	
오 중 흡 大 學	學 長	리국숙	
(清津第1師範大學)	社 勞 青	전창림	
	副 委 員 長		
려 명 大 學	學 長	리종윤	
(清津第2師範大學)	社 勞 青	전창림	
	副 委 員 長		
마 동 회 大 學	社 勞 青	김영숙	
(清津教員大學)	委 員 長		
清津化學工業大學	學 長		
石 炭 工 業 大 學	學 長	홍두영	
(平南石炭工業大學)	副 學 長	안인건	
	科 學 學 長	안인건	
	副 學 長	박한옥	
	講 座 長	김태환	
	研 究 士	박종보	
機 械 工 學 部	教 員	리병세	
地 質 工 學 部	教 員	권희숙	
	地 質 學 士	리태식	최종수 류창기
採 炭 研 究 室	室 長	한관빈	
	研 究 士	황진석	
科 學 研 究 所	副 所 長	로인수	
動 發 研 究 室	室 長	김상원	
	研 究 士	박종보	김청도
	教 員	문춘삼	홍해봉
炭 車 及	室 長	김성필	
炭 鑛 機 械 研 究 室	研 究 士	홍종걸	



	社 勞 青	김영찬		
	委 員 長			
	副 委 員 長	박근역		
平 城 大 學	學 長			
平 城 共 産 大 學	講 座 長	정찬수		
봉 화 大 學	病 院 院 長	리선규		
(平城醫學大學)	副 院 長			
外 傷 外 科	科 長	황태연		
마 취 소 생 科	科 長	리홍진		
職 責 不 明	科 長	남궁갑	한정신	
명 신 大 學	學 長	방경주		
(平城師範大學)	總 務 部 長	강인옥		
語 文 學 部	講 座	김영석		
外 國 語 學 部	講 座 長	김종덕		
研 究 室	室 長	김원용		
	教 員	김일남		
	社 勞 青	홍재순		
	副 委 員 長			
平城獸醫畜産大學	學 部 長	김상현		
平壤建設單科大學	責 任 日 꾼	윤명석	박찬린	안태봉
平壤建設建材大學	副 學 長	전병준		
	講 座 長	권태인		
平壤輕工業大學	副 學 長	송봉남		
	教 務 部 長	김정영		
	副 學 長	계철환		
	經 理 長			
食 料 工 學 部	學 部 長	오의식		
職 責 不 明	學 部 長	조창준		

科 學 學 長 백성련  
 研究課長  
 講 座 長 김용욱 김봉희  
 平壤共產大學 學 長 백능기  
 副 學 長 리주설 리영선  
 삼 鴻 大 學 學 長 남순희  
 (平壤敎員大學)  
 初級黨秘書 원창호  
 社 勞 青 長 림기친  
 委 員  
 平壤機械大學 學 長 박창해  
 講 座 長 박태준 박황렬 류증룡  
 政治經濟學部 講座敎員 표종환  
 自動化工學部 學 部 長 리동욱  
 講 座 長 정관섭 김신웅  
 社 勞 青 長 고영남  
 委 員  
 平壤農業大學 課 長 전시건  
 農 學 部 作物講座敎員 김영민  
 平壤都市經營學 學 長  
 單 科 大 學  
 平壤樂浪校 校 長 로병호  
 電子自動化專門學校  
 初級黨秘書 조정순  
 講 座 長 백영숙  
 敎 員 김경훈  
 平壤美術大學 學 長 최원수  
 副 學 長 김교련 함창연  
 敎 務 長 김주현  
 副 學 長  
 初級黨秘書 서기운

	學 部 長	최동준	박진수	리철선
	講 座 長	김철강	함창연	송영백
		김주현	강익하	
	教 員	강영훈	박진수	리영재
	室 長	최원삼	김정수	
平壤石炭工業大學	學 長	홍두용		
平壤演劇映畫大學	學 長	리경삼		
	副 學 長	김종호	김철성	
	學 部 長	리상호	리희성	김명남
		주동월		
	講 座 長	민정식	길봉순	리익근
		정병관	박경무	성두원
	副 講 座 長	김현숙		
	教 員	명경숙	박경희	
	所 長	백병팔		
	初級黨秘書	주룡준		
	社 勞 青 副 委 員 長	홍광순		
平壤熱管理專門學校	校 長			
平壤藝術學院	院 長	김영국		
平壤外科大學	實習指導 教 員	박성민		
平壤外國語大學	學 長	김기선		
	副 學 長	김인철	김락원	박영언
	初級黨秘書	리완구		
	學 部 長	김용록		
	副 學 部 長	김명보		

	講 座 長	지익대	라동준
	教 員	림 영	안세현
平壤音樂大學	學 長	최순원	
	副 學 長	리윤석	
平壤音樂舞蹈大學	學 長	김희준	
	副 學 長	김영복	
舞 踊 學 部	學 部 長	김창조	
	朝鮮舞踊 講 座 長	정영일	
社 會 科 學 部	講 座 長	김정남	
民族弦樂豫備 教 育 學 部	學 部 長	리종성	
	民族弦樂 講 座 長	박인수	
	教 員	장명숙	김길환 안병윤
		민병만	
音樂舞踊研究所	室 長	박우영	
舞踊表記研究室	室 長	우창섭	
職 責 不 明	學 部 長	박형섭	전순용
	講 座 長	정봉석	
	科 長	김용선	
	教 員	리민섭	유영희
平壤醫學大學	名譽學長	류규동	
	學 長	주성운	
	第 1 副 學 長	백석규	
	副 學 長	金樂憲	한창활 리태영
		오상옥	
	初級黨秘書	리명건	

	副 秘 書	박윤건	리강삼	
外科學總論講座	講 座 長	한정신	정정대	
外 傷 整 形 座	教 員	손용옥		
外 科 學 講 座				
科 學 研 究	部 長	안정화		
	研究室長	최남용		
職 責 不 明	室 長	리승익	장충환	
	學 部 長	김동열	김강희	김영철
	講 座 長	김현세	리두울	전지화
		박현호	장학수	리주을
		주명훈	김춘삼	김진수
		최찬석	김한중	송창호
	副講座長	김기현		
	講 座	김영희		
	副 教 授	홍순원		
	研 究 士	최정숙		
大 學 病 院	院 長	오상옥		
	副 院 長	박헌교	류환수	
	技 術 院 長	원택량		
	副 院 長	김 형		
심 장 도 관	科 長	신재천		
심 장 외 과	副 科 長	리덕선		
복 부	室 長	김정대		
外 科 研 究 室				
眼 科	科 長	허명옥		
	講 座 長	정경세		
加 工 室	室 長	김형보		

순환기內科	科 長	김택규		
	醫 師	권영희		
內 科	講 座 長	조록연		
공 팔 內 科	科 長	리원길		
實驗檢査科	科 長	전은애		
	實驗科長	리태식		
生 化 學 科	科 長	현명숙		
檢 査 科	醫 師	맹주성		
製 藥 科	科 長	엄광일		
注射藥劑科	科 長	최종률		
東醫藥劑科	科 長	백창기		
藥學部實習工場	工場 長	박병남		
	藥劑 師	황주희		
建 築 課	課 長	고정숙		
	社 勞 青 委 員 長	박경희		
職 責 不 明	科 長	최일록	문상민	정광보
		정훈필	홍규풍	
	教 授	홍석부		
	教 員	김덕남	문성남	한금란
	醫 師	한금란	목봉화	최금순
		방창덕	최금돌	손용욱
	看 護 長	연순옥	리선녀	
平壤電子計算機學 單 科 大 學	學 長	최병춘		
平壤電氣單科大學	學 長	서재범		

	副學長	리상률	
	教員	주순길	
平壤第1教員大學	學長	최용순	
平壤第1師範大學	講座長	림덕팔	
平壤第2師範大學	學長	심상국	
	副學長	김수한	
	講座長	김선규	
	教員	한영본	
平壤天文大學	學長		
太陽地球物理室 研究室	研究士	리은복	
平壤鐵道大學	學長	허성모	
	副學長	한국서	
	科學副學長	어창준	
	初級黨秘書	라호섭	
鐵道機械工學部	學部長	서용삼	
電氣機關車	講座長	강석필	
철길工學部	教員	홍영수	
鐵道電機 및 自動化研究所	所長	최만원	
科學研究所	課長	안용선	
	研究士	홍건상	
	社勞靑 委員長	리성호	
職責不明	講座長	최기복 정홍범 전도영	
朝鮮體育大學 (平壤體育大學)	學長	한인근	
	副學長	박창호	
	學部長	송주영 장태식	

藝術體育學部	講座長	문치경	노정남	한성룡
職責不明	講座長	장승진	한성룡	염세관
	指導課長	조동일		
	社勞靑 委員長	김일민		
平壤體育學院	講座長	신재선		
	教員	최동욱	김승준	리병은
		최성덕		
印刷工業大學	學長	리영훈		
	科學 研究課長	김영수		
	講座長	림희경	최덕황	
平壤高等建設 專門學校	講座長	리종갑		
平川工業大學	副學長	김영일		
	教員	김영덕		
浦港工業大學	講座長	조림해		
김형권師範大學 (咸南第1師範大學)	學長	리도룡		
數學部	講座長	김승한		
	教員	김재구	김의석	
새날大學 (咸南第2師範大學)	學長	오건태		
	總務課長	김성현		
咸興教育大學	學部長	전병진		
최희숙大學 (咸興第1教員大學)	學長	조병희		
동흥大學	學長			
	教員	리철복		
금야大學 (咸興農業大學)	學長	김상중		
	農業部長	정삼주		



	科學研究 課 長	김상준		
實 習 工 場	支 配 人	조정실		
水 利 動 力 大 學 (威興水利大學)	學 長	한기찬		
	講 座 長	최화춘	정운설	한경남
	教 員	최두원	고재하	량철혁
	研 究 士	허 춘		
研 究 所	所 長	서병하		
	室 長	임량제		
科 學 研 究 所	室 長	심운섭		
實 習 工 場	支 配 人	최훈일		
	社 勞 青 委 員 長	김성식		
	副 委 員 長	김재우		
고 려 藥 學 大 學 (威興藥學大學)	學 長	안종철		
	副 教 授	고귀준	최기욱	
정 성 大 學 (威興醫學大學)	學 長	리득성		
	養 護 副 院 長	김순호		
	講 座 長	박영섭	박수근	서원석
	副 教 授	고봉세		
	教 員	김창이		
大 學 病 院	신경외 과 長	김규삼		
	社 勞 青 委 員 長	김화근		
최 회 숙 大 學 (威興第1教員大學)	學 長	김신덕		
	講 座 長	조형경		
	文 化 講 座	박명환		

化學工業大學 (咸興化學工業大學)	學 長	강원식		
	副 學 長	김형락		
	初級黨秘書	강임길		
高 分 子 化 學 工 學 部	學 部 長	조성진		
科 學 部	學 部 長	김형락		
	科 學 研究課長	장승원		
工業分析學講座	講 座 長	정성관		
電 氣 化 學	講 座	엄종걸		
職 責 不 明	學 部 長	리전길	김경중	
	講 座 長	김면동	김영학	김시학
	室 長	리영수		
	教 員	허창혁	리주일	문성수
		엄종걸		
	社 勞 青 委 員 長	김봉영		
咸 北 大 學	學 長			
海 運 大 學	學 長	김승학		
	講 座 長	조상원		
海 州 共 産 大 學	學 長	김일봉		
	副 學 長	방우호		
海 州 工 業 大 學	學 長	김정호		
	副 學 長	성낙원		
農 學 部	學 部 長	정준호		
	講 座 長	김형경		
조 옥 회 大 學	學 長			

장수산大學 (海州醫學大學) 學 長 한성옥

副學長 리태화

藥學部 教 員 김영태

職責不明 學部長 리덕표

所 長 신낙춘

病 院 副院長 김수진

整形外科 科 長 박성백

胸部外科 科 長 리용일

外傷外科 醫 師 현진웅

呼吸器內科 醫 師 리동일 김순심

機能診斷科 醫 師 강문대

泌尿器科 醫 師 차수철

眼 科 醫 師 김정호

實驗室 醫 師 홍광부 김순례

職責不明 醫 師 박영일

藥劑師 김정림

看護員 김영실

社勞靑 委員長 최경식

副委員長 오필규

진명大學 (海州第2師範大學) 學 長 김도균

海州體育學院 院 長

김제원大學 學 長 김홍식

學部長 김상덕

獸醫學講座 教 員 홍경모

惠山共產大學	學 長	서택수	
三池淵大學 (惠山市教員大學)	學 長	정봉상	
普天堡工業大學	學 長		
兩江大學 (惠山農業大學)	學 長	복기천	
	副學長	리형찬	
	社勞靑 副委員長	김금철	
惠山藝術學院	院 長	명호식	
	話講座 術長	리혜영	
	聲講座 樂長	박종연	림정근
	舞講座 踊長	리매연	
가림천大學 (惠山醫學大學)	學 長		
病院外傷科 整形外科	科 長	리학연	
	室 長	권봉기	
東醫臨床研究室	室 長	김이남	
金正淑教員大學 (會寧教員大學)	學 長	김룡철	
	副學長	림선길	
	講座長	안봉수	
	教 員	리혜선	
熙川工業大學	學 長	김진평	
	講座長	안홍식	
熙川機械單科大學	講座長	리훈은	
獸醫畜產大學	學 長	박용흡	
	副學長	전명준	
	教 員	김태경	
金日成高等物理學校	校 長	최용호	

金星第1高等中學校 校 長 오정훈  
 副 校 長 김태하  
 昌 德 學 校 校 長 강준호  
 副 校 長 김춘희  
 정일봉高等中學校 校 長 량명천  
 平壤第1高等中學校 校 長 배재인

아. 其 他

朝鮮赤十字綜合病院 院 長  
 副 院 長 한유백 최준현  
 整 形 外 科 院 院 長 리영규  
 專 門 病 院 醫 師 강중환  
 泌 尿 器 科 院 院 長  
 專 門 病 院  
 眼 科 專 門 病 院 副 院 長 립춘학  
 醫 師 김정옥  
 消 化 器 專 門 病 院 副 院 長 황경원  
 職 責 不 明 科 長 김병준 박종윤  
 社 會 安 全 部 第 1 病 院 院 長 주우섭  
 平 壤 外 國 人 病 院 院 長 김창민  
 內 科 科 長 신병택  
 平 壤 市 第 1 人 民 病 院 院 長 문영근  
 藥 務 院 務 長 전창수  
 副 技 術 院 術 長 정두원  
 副 院 長  
 順 환 기 內 科 科 長 립춘영

腹部外科科長 석은모

職責不明科長 김병훈 황극윤

醫師 라형원 류명 오일철

김영훈

平壤市第2人民病院院長 박병걸

藥務副院長 리인성

東醫技術副院長 박학성

第2小兒科科長 홍혜숙

神經內科科長 정현순

外科科長 김치곤

副科長 김순영

四肢外科科長 문명설

病理解部科科長 정영환

初級黨秘書 홍경준

平壤市救急病院技術副院長 강원근

外傷外科科長 최수정

執刀科科長 김동환

醫師 박훈근 김대석

腹部外科副科長 유경인

醫師 유홍길 장정수

治療豫防科科長 장승문

平壤市성신病院院長 백희진

平壤市立東醫病院科長 지정애

初級黨秘書 권기세

平壤産院院長 김진수

	技副院長	術長	지석하	유영일
	科長		림형복	
	醫師		정경렬	
	初級黨秘書		리순임	
平壤市船橋區域人民病院	院長		리지균	
	技副院長	術長	황하익	
外科	科長		김종택	
內科	科長		김정수	
神經科	醫師		박우홍	
產婦人科	科長		김명숙	
口腔分院	院長		오운학	
	醫師		류명화	
平壤江東郡人民病院	科長		오재인	
平壤西城區域人民病院	初級黨秘書		김리순	
平壤普通江區域人民病院	副院長		강정철	
平壤市川區域人民病院	院長		렴승달	
	初級黨秘書		장순녀	
產婦人科	科長		장경숙	
	醫師		백춘희	
東醫科	科長		박운탄	
	醫師		윤명숙	전분단
口腔分院	院長		김병엽	
職責不明科	科長		장경숙	
	醫師		김임옥	
	藥局長		리의길	

	調劑師	김희경		
平壤育兒院	院長	조화연		
	病棟長	김병화		
金만유病院	院長	허재덕		
	副院長	리동춘	박성휘	
血管照影撮影室	室長	박정혁		
2 外科	科長	강표흡		
職責不明科	科長	최응석	고영수	김영만
		림호중	최경남	김현정
		최은하	리명권	허인학
	副科長	김중범	로광용	
	藥劑師	김옥희		
	醫師	홍명희	김성호	리순복
		강창송	안광건	
金亨稷人民病院	院長	김문섭		
	藥局長	한호철		
南浦市人民病院	院長	김혁관		
	技副院長	리형순		
一般外科	科長	강세국		
	醫師	김순만	김종호	김리숙
		림승호		
腹部外科	副科長	관준철		
	社勞靑長	전세윤		
南浦市港口區域人民病院	院長	김준호		



	技術副院長	박성덕
	初級黨秘書	강영진
	科 長	강화옥
	醫 師	안광명 홍은식 정희철
口 腔 科	醫 師	박정실
平安南道人民病院	初 級 黨 秘 書	박용운
德川市人民病院	科 長	림진궁
德川第2人民病院	院 長	박봉철
	技 術 副 院 長	김홍륙
	科 長	김혜숙
平城市人民病院	副 院 長	황효균
平城綜合診療所	所 長	김경옥
平安北道人民病院	院 長	
一 般 內 科	科 長	리진일
鐵山郡人民病院	院 長	정상우
	初級黨秘書	김영혜
外 科	科 長	김성찬
	醫 師	정명주 남영숙
慈江道人民病院	院 長	
江界市人民病院	院 長	
外 科	科 長	박기원
物理治療科	科 長	표신숙
滿浦市삼강病院	院 長	김경락
圓興療養所	所 長	조관형

初級黨秘書 송화인

零時郡人民病院 院長 리석철

技 術 長 김용원  
副 院 長

兩江道人民病院 副院長 허동숙

醫 師 량상호 립신숙

口 腔 豫 防 院 院 長 정이금

豫防科長 김성웅

小 兒 病 院 副 科 長 리순정

大 紅 端 郡 院 長 리홍섭  
人 民 病 院

初級黨秘書 전봉순

三 池 淵 郡 院 長 최중래  
人 民 病 院

外 科 科 長 안영호

醫 師 김정길

咸鏡南道人民病院 院長 조엽

副 院 長 김상룡

神 經 內 科 科 長 김규삼

口 腔 豫 防 院 院 長 강주훈

咸 興 外 傷 院 長 신성우  
整 形 外 科 病 院

初級黨秘書 김용권

新浦市人民病院 院長

北青郡人民病院 院長 조운범

初級黨秘書 리청수

北 青 郡 院 長 김봉선  
第 2 人 民 病 院

咸鏡北道人民病院 科 長 장지석

	醫 師	로무상		
淸津市人民病院	醫 師	김낙규		
만 성 병 院	技 術 副 院 長	문국종		
鶴 浦 炭 鑛 病 院	院 長	정진부		
	藥 局 長	우진구		
黃 海 南 道 海州市第2人民病院	科 長	김정택		
開 城 市 人 民 病 院	院 長	김명남		
3 內 科	科 長	량인식		
	科 長	김원통		
	醫 師	박성경	김종규	김순강
		리순실	방복선	
黃 海 北 道 人 民 病 院	院 長	박창영		
	技 術 副 院 長	공창왕		
	副 院 長	리중근		
	初級黨秘書	리덕명		
臨 床 技 術 科	科 長	송명규		
	副 科 長	송룡택		
	醫 師	현화경		
延山郡人民病院	技 術 副 院 長	김광일		
小 兒 病 院	院 長	리완복		
	科 長	리광성		
	醫 師	황진석	최영철	최순왕
		한미옥		
	藥 局 長	류정옥		

調劑室長 정성심  
 供給課長 김남호  
 西坪里人民病院 院 長 김기창  
 江原道人民病院 院 長 류춘곤  
 醫 師 박 현 김하수  
 元 山 市 院 長 백대훈  
 第 1 人民病院 內科科長 유형진  
 平 康 郡 所 長 강선보  
 鴨 洞 里 診 療 所  
 文川市人民病院 院 長 장봉구  
 副 院 長 김희철 김길순  
 初級黨秘書 진경숙  
 外 科 科 長 량정응  
 醫 師 황태근  
 安邊郡人民病院 院 長 오영보  
 初級黨秘書 조복길  
 醫 師 리기형 강형기  
 藥 劑 師 김춘옥  
 高山郡人民病院 初 級 秘 書 김태룡  
 醫 師 조경호

# 5 · 黨外廓 및 社會團體



## 5. 黨外廓 및 社會團體

~

### 가. 政治部門

#### (1) 朝鮮社會民主黨

##### 中央委員會

委員長 : 李季白

第 1 副委員長 : 강병학

副委員長 : 김룡준 김태섭 金錫俊 廉國烈

金成律 김영호 김이현

委員 선우령 손종철

##### 政治委員會

委員 廉國烈 金成律 김태섭 고기준

송영국 김석준

組織部部長 고기준

宣傳部部長 김재연

副部長 박노영

國際部部長 송영국

職責不明部長 최명천 김도연

副部長 유병준 리철근

教授 손종철

責任指導員 리인선

平壤市代表 김석준

平安南道代表 고헌진 (傳道師) 고기준

平安北道代表 심인성

咸鏡北道代表 김재연

黃海南道代表 림현달(牧師)  
開城市代表 김득용(牧師)  
黃海北道代表 김태섭  
江原道代表 박노영

(2) 朝鮮天道教青友黨

中央委員會

委員長：鄭新赫

副委員長：최희준 리득엽 김철민 한일섭

한영수 림선태 리창도

書記長 김정호

常務委員 정신혁 리득엽 김정호 조상호

최희준

顧問 정금석

組織部 副部長 문창기

職責不明部長 박창식

副部長 리병호

(3) 韓國民族民主戰線

委員長：

副委員長：리선실 김광천 홍지영 김혁철

代表 오세일 김남수 신영철 장석규

리종혁 리정도 리진형 리인기

리진국

宣傳局局長 조광제



主體思想研究所	所 長	홍지영
서울市	代 表	김성민
	幹 部	김인환
京畿地域	代 表	김석산
	幹 部	김명길
全北金堤郡	委 員 長	김준수
平壤代表部	代 表	조일민
	副 代 表	김충혁
日本代表部	代 表	김차웅
	副 代 表	변태성
	代 辦 人	한수미
쿠바代表部	代 表	리정상
시리아代表部	代 表	리남호

(4) 祖國平和統一委員會

委 員 長 :

副委員長 : 金永南 尹基福 張 澈 鄭浚基 楊亨燮

黃長燁 呂燕九 林春吉 全今哲 韓時海

안병수

常務委員 한웅식 리호림 정열모 임록재 류호준

김석형

委 員 김영호 한영수 강영섭 박태호 강태무

書 記 局 部 長 白南俊

副局長兼  
代 辦 人 박영수

副局長 리남길 방철수 최성익  
허혁필

責任參事 황영준 한응식 김태희

參事 김성률 김만길 김영호

김광수 김령성 정영춘

전재달 정명순 최태진

최봉춘 서종식 공재민

김수만 리인간

職責不明部長 정덕기 박동근 원동연

최성익 리도준

指導員 서금선

#### (5) 祖國統一民主主義戰線

議長團

議長：朴成哲 楊亨燮 呂燕九 鄭新赫 廉泰俊

鄭斗煥 元東九 朴守東

常務委員 박시형 리승기

書記局局長 柳浩俊

副局長 류송광 리석춘 류기익

白俊赫 張學明 김병운

조상호

參事 정이준 허성익 정리근

박경수

開城市秘書 김진상

書記長 윤정섭

職責不明部長 허성의 김창룡 김택룡

김정강

副部長 김철우 김평용

室長 김택봉

指導員 김상원

(6) 在北平和統一促進協議會

常務委員 金錫亨 박시형 최태규 유숙근

委員 리호림 박승현 권태희 김병희

박윤월 배중혁 신기언 정규진

書記局局長 강태무

副局長 김영락

(7) 朝鮮平和擁護全國民族委員會

委員長：鄭浚基

副委員長：김철식 리성호 류해영 박영시 오문한

방대옥 리상설 최영화

委員 홍원배 민승필 강태무

事務總長 리성호

事務次長 백용호

書記長 한선국

(8) 朝鮮反核平和委員會

委員長：金容淳

副委員長：김룡준 리성호 전금철 오문한 백남준

(9) 朝鮮海外同胞援護委員會

委員長：尹基福

副委員長：呂燕九 김병운 박용택 김동섭 김수만

손종철

書記長 김두칠

參事 로철수

(10) 祖國統一汎民族聯合 北側本部

議長團

議長：尹基福

副議長：白仁俊 呂燕九 김영호 김주희 全今哲

韓時海 白南俊 박관오 김영남 최현덕

우종학 한영수

中央委員 강영섭 장재철 박태호 최영삼 신진순

강관선 강태무 류미영 고기준 김선옥

김경완 최금순 김하명 김석형 박시형

심형일 리 단 성몽춘 송석함 정봉석

유원준 문예봉 리춘구 오영재 남대현

선우령 손종철 조상호 김태희 한웅식

박영수 허혁필 한필화 차인덕 정덕기

김구식 박봉근 고초봉 김영덕 김수만

나. 對外部門

(1) 對外文化連絡委員會

委員長：鄭浚基

副委員長：리성호 오문한 리철신 리현식 천연옥

리석룡 변승덕 장세극 한익수 김진범

한선국

委員 한병칠 김종형 최완수 박준서 현성진

參事兼  
日本局長 邊承德

參事 리종호 류한용

協力局局長 김종근

第2局局長 전성찬

第5局局長 리청일

事業第1課課長 金大植

出版課課長 럽종연

指導員 차순혁 김대식 백봉규

南承虎

海外部補佐官 정용준

職責不明局長 리송일 오국일 김도윤

차병진 김유철 강주일

최지철 리성범

副局長 리선용 리호열 리준영

李東哲 허석철 함영호

김진석 김태석

處長 한방세

課長 리종혁 최 칠 리필곤

서인수 주형삼

指導員 리연화

(2) 朝鮮유네스코民族委員會

委員長 : 최수헌

副委員長 : 리상택 천재홍 김철식 신문규 리상설

한기환

書記長 리태균

次長 강달선

(3) 朝鮮유엔食糧 및 農業機構民族委員會

委員長 : 강석주

(4) 朝鮮·아세아·아프리카團結委員會

委員長 : 김국훈

副委員長 : 리성호 리석룡 박영시 강주일 강종팔

정동욱 천연욱 방대욱

書記長 방대욱

(5) 世界人民들과의 連帶性 朝鮮委員會

委員長 : 金容淳

副委員長 : 장세극 리성호 리석룡 김형우 오문한

천연욱 김봉희 최현덕

(6) 人種隔離制度反對 朝鮮委員會

委員長 : 김룡영

(7) 從軍慰安婦 및 太平洋戰爭被害者 補償對策委員會

委員長 오문한

常務委員 박명옥

(8) 朝鮮外交協會

副會長 : 김양건 송호경

다. 社會部門

(1) 朝鮮職業總同盟

中央委員會

委員長 : 한기창

副委員長 : 김국삼 김영남 윤덕산 심홍규 채준병

강종팔 김희수 김봉희 허운 김기찬

執行委員 김택룡 최광국 최종삼 리성수 강성범

남상만

檢査委員會 委員長 오영린

國際部 副部長 최광호 崔基哲 박호립

課長 리명세

組織部 部長 리병화

宣傳煽動部 部長 립금동

職責不明部 部長 장석구 김병국

副部長 리명호

課長 김종원 박인준

指導員 립경정

平壤市	委員長	리주현	
	副委員長	한중이	류철수
	副部長	김철만	
萬景臺區域	委員長	김영필	
	副委員長	김경두	
東大院區域	委員長	백용호	
南浦市	委員長	리주진	
	副委員長	리명식	
龍岡郡	委員長	한영복	
平安南道	委員長	강상규	
	副委員長	오원모	한지양
江西郡	委員長	리종현	
平安北道	委員長	리재근	
	副委員長	정득주	
新義州市	委員長	정득주	
龜城市	委員長	김기선	
慈江道	委員長	김찬준	
	副委員長	박진관	
兩江道	委員長	전궁종	
	副委員長	동하길	
三池淵郡	委員長	조상묵	
咸鏡南道	委員長	한홍국	
	副委員長	김선학	
咸興市	委員長	리창모	



新 浦 市	副委員長	강용학
端 川 市	副委員長	함봉빈
北 青 郡	副委員長	허재옥
咸 鏡 北 道	委 員 長	박영환
	副委員長	오윤길 김상표
清 津 市	委 員 長	최수봉
	副委員長	차종성 정응원
羅 津 市	委 員 長	김창선
吉 州 郡	委 員 長	김연봉
鏡 城 郡	委 員 長	강운선
茂 山 郡	委 員 長	류영철
黃 海 南 道	委 員 長	김춘영
	副委員長	김학인
海 州 市	委 員 長	김성준
배 천 郡	副委員長	양재순
開 城 市	委 員 長	김용진
	副委員長	김형일
開 豐 郡	副委員長	최정만
板 門 郡	委 員 長	리창호
長 豐 郡	委 員 長	백창기
黃 海 北 道	委 員 長	김희수
	副委員長	최상현
沙 里 院 市	委 員 長	최승환
平 山 郡	委 員 長	장응서

江 原 道 委 員 長 전병룡  
 副委員長 조윤환 리석홍 김용운

<傘下團體>

朝鮮輕工業  
 勞動者職業同盟 委 員 長 리길두

朝鮮商業일꾼  
 職 業 同 盟 委 員 長

朝鮮教育文化  
 일꾼職業同盟 委 員 長 남순희

副委員長 金鳳九 리홍관

中央委員 朴泰模

執行委員 金秀萬 趙日煥 廉鍾律

國際部長 김태성

副 部 長 공우심

指導委員 리영수 서명도

職 責 不 明 部 長 차인덕

朝鮮  
 公務員職業同盟 委 員 長 우종학

副委員長 김용순 리창덕

執行委員 김덕홍 리용손

中央委員 송호경

宣傳部長 박춘서

副 部 長 김영일

朝鮮金屬機械工業  
 勞動者職業同盟 委 員 長 김희수

副委員長 유영길

朝鮮化學工業 勞動者職業同盟	副委員長	변형태
朝鮮建設·林業 勞動者職業同盟	委員長	최덕순
朝鮮運輸및水産 勞動者職業同盟	委員長	백정홍
	副委員長	김시홍 박호림
朝鮮鑛業및動力 勞動者職業同盟	委員長	김국삼
朝鮮冶金機械 工業職業同盟	委員長	金喜洙
朝鮮工業技術 總聯盟地質協會	委員長	김세영

(2) 朝鮮社會主義勞動青年同盟

中央委員會

委員長：최룡해

副委員長：최현덕 김성철 최수일 양덕찬 리영덕

합운건 라영수 현 일 김광흡 김동년

문경덕

執行委員 최화석 리기천 김경호

組 織 部 部 長 김문현

責任指導員 정도일

大學生青年部 部 長 리성국

學生少年部 副部長 리춘갑 한경열

出 版 部 部 長 차봉수

國 際 部 部 長 리종근

副部長 황종영 박영길

	指 導 員	박영덕	리춘범	
勞 動 青 年 部	副 部 長			
宣 傳 部	副 部 長	박경훈		
	指 導 員	고영범	류철남	
海 外 教 育 指 導 局	上 級 指 導 員	한병국		
速 度 戰 青 年 돌격대指導局	局 長	리형섭		
	副 局 長	한복길		
南 朝 鮮 青 年 組 織	代 表	리국철		
職 責 不 明	副 局 長	박수덕		
	部 長	신승균	강덕홍	염석부
		김용현	김명철	김학무
		백 석	윤창익	
	副 部 長	고준일	오성일	리 혁
		최호선	김상봉	리창골
		송선영	한광이	
	課 長	최정기	김동규	
	指 導 員	조성길	김영섭	
平 壤 市	委 員 長	김명구		
	副 委 員 長	리영두	유홍두	한기철
		고상엽	金瓏秀	리영길
		한수일	최주철	김원봉
	部 長	조익현	조승주	
	副 部 長	송상근	리영길	지영남
	指 導 員	김충렬		

中 區 域	委 員 長	리연선	
	副委員長	김영식	박용만
平 川 區 域	委 員 長	배창길	
普通江區域	委 員 長	변정현	
	副委員長	오광철	
牡丹峰區域	委 員 長	박영일	
船 橋 區 域	委 員 長	박철남	
東大院區域	委 員 長	리 혁	
大同江區域	委 員 長	김문걸	
寺 洞 區 域	副委員長	리수일	
大 城 區 域	委 員 長	류복영	
萬景臺區域	委 員 長	리경섭	
兄弟山區域	委 員 長	김정호	
江 西 區 域	委 員 長	윤기수	
南 浦 市	委 員 長	안윤덕	
	副委員長	안문덕	백순세
千里馬區域	委 員 長	최영일	
大 安 市	副委員長	노동식	.
平 安 南 道	委 員 長	리정철	
	副委員長	리복선	
	指 導 員	림철수	
平 城 市	委 員 長	리수령	
順 川 市	委 員 長	지정수	
	副委員長	박중건	

价川市	副委員長	장진협
平原郡	副委員長	문창열
安州郡	委員長	
	副委員長	정수만
飯山郡	委員長	박경석
溫泉郡	委員長	안영수
재령郡	委員長	리용국
肅川郡	委員長	강원균
平安北道	委員長	로석률
	副委員長	김광학
宣傳部	部長	리진섭
職責不明	部長	길용걸
新義州市	委員長	김철수
	副委員長	리청길 백광남
龍川郡	委員長	한영국
鐵山郡	委員長	박용국
郭山郡	委員長	백종국
定州郡	委員長	송보경
雲田郡	委員長	김상인
	副委員長	김광남
博川郡	委員長	정왈수
昌城郡	委員長	김응세
碧潼郡	委員長	
慈江道	委員長	송대식

	副委員長	김용만 정옥주 리경용
	責任指導員	김룡률
江界市	委員長	김상현
	副委員長	리회영
滿浦市	委員長	김명소
熙川市	委員長	최성국
時中郡	委員長	사병인
城干郡	委員長	설문호
兩江道	委員長	박재득
	副委員長	김봉철
惠山市	委員長	정송길
	副委員長	리영목
甲山郡	副委員長	최옥란
豊山郡	副委員長	전영환
金亨稷郡	委員長	김동순
三池淵郡	委員長	심동국
大紅端郡	委員長	김용진
	副委員長	리학성
咸鏡南道	委員長	정창식
	副委員長	로경호 정창석 안태현
咸興市	委員長	김 석
	副委員長	리철읍
會上區域	委員長	김려관
端川市	委員長	박치웅

新 浦 市	委 員 長	리규호		
咸 州 郡	委 員 長	리용정		
樂 園 郡	委 員 長	최명묵		
咸 鏡 北 道	委 員 長	김경천		
	副委員長	리만호	한후희	노태종
		백학진	리학련	주국철
		한용현	남정학	
清 津 市	委 員 長	림창중		
	副委員長	민정기	박인영	
水 南 區 域	委 員 長	유영호		
“ 新 岩 區 域	委 員 長	김철만		
金 策 市	委 員 長	김웅철		
羅 津 市	委 員 長	안명원		
茂 山 市	委 員 長	김청송		
會 寧 市	委 員 長	김진만		
	副委員長	리영호		
鏡 城 郡	委 員 長	김운학		
明 澗 郡	委 員 長	박명주		
陰 城 郡	委 員 長	김방훈		
漁 郎 郡	委 員 長	강형진		
새 別 郡	委 員 長	구윤철		
穩 城 郡	委 員 長			
	副委員長	김용봉		
恩 德 郡	委 員 長			



黃海南道	委員長	최복만		
	副委員長	최필음	한양정	차수철
	副部長	원기복		
海州市	委員長	배운환		
載寧郡	委員長	한승규		
信川郡	副委員長	배성호		
白川郡	委員長	리태화		
康翎郡	委員長	백정호		
平川郡	委員長	김용성		
開城市	委員長	한경송		
	副委員長	리옥매	김춘섭	김양국
		최창식		
開豊郡	委員長	김문용		
長豊郡	委員長	정춘식		
板門郡	委員長	함관일		
	副委員長	윤종보		
黃海北道	委員長	성중선		
	副委員長	지영천		
沙里院市	委員長	백낙준		
松林市	委員長			
新溪郡	委員長	주동진		
	副委員長	리순원		
黃州郡	委員長	라성준		
銀波郡	委員長	최광도		

瑞興郡	委員長	강창섭
新坪郡	副委員長	서성남
平山郡	副委員長	김광현 홍성준
鳳山郡	委員長	송광섭
江原道	委員長	길학균
	副委員長	박원성
元山市	委員長	윤상훈
	副委員長	리조심
文川市	副委員長	홍광표
川內郡	副委員長	정병길
平康郡	副委員長	김영길
通川郡	委員長	손경수
高城郡	委員長	김철민

(3) 朝鮮農業勤勞者同盟

中央委員會

委員長：朴守東

副委員長：리종원 우종학 홍도성 박용배 조장신

최성숙 리소영

執行委員 사철영

中央委員 강성범

職責不明部長 한석규 김승현 김금명

副部長 리소영 장성권

課長 김규직 김용환

平壤市	委員長	문용구
萬景臺區域	委員長	김계천
	副委員長	김경두
中和郡	委員長	김근식
平安北道	委員長	박경주
文德郡	委員長	리희덕
肅川郡	委員長	김장록
江西郡	委員長	황룡구
甑山郡	委員長	리성린
平安南道	委員長	김희전
	副委員長	박명관
溫泉郡	委員長	림성옥
慈江道	委員長	황호동
	副委員長	김금로
兩江道	委員長	리정남
三池淵郡	委員長	전련종
大紅端郡	委員長	리성룡
咸鏡南道	委員長	리종일
	副委員長	로경호
端川市	副委員長	한광연
咸鏡北道	委員長	김영찬
清津市	委員長	김영만
吉州郡	委員長	김명학
漁郎郡	委員長	최봉심

會 寧 郡	委 員 長	최학진
先 峰 郡 (雄基郡)	委 員 長	주용석
새 別 郡	委 員 長	송길훈
黃 海 南 道	委 員 長	김춘용
海 州 市	副 委 員 長	김명환
白 川 郡	委 員 長	리연재
靑 丹 郡	委 員 長	강순관
開 城 市	委 員 長	원태훈
黃 海 北 道	委 員 長	유석주
松 林 市	委 員 長	조기만
黃 州 郡	委 員 長	정만수
燕 灘 郡	委 員 長	김병호
延 山 郡	委 員 長	김순필
平 山 郡	委 員 長	리두황
江 原 道	委 員 長	렴순길
安 邊 郡	委 員 長	리대우
文 川 郡	委 員 長	박재선

(4) 朝鮮民主女性同盟

中央委員會

委 員 長 : 金聖愛

副 委 員 長 : 정명희 오연옥 강점숙 강관선 王玉煥

허창숙

常務委員 呂燕九

中央委員 김선옥 정명순 강춘금 조순조

書記長 강점숙

託兒所 및 幼稚園事業部	部長	조정희	
	副部長	강정심	송정순
國際部	部長	량기숙	
	副部長	한배옥	
平壤市	委員長	장화득	
	副委員長	김복실	유지인
普通江區域	委員長	장인애	
東大院區域	委員長	리옥련	
平安南道	委員長	황학실	
平安北道	委員長	리춘옥	
慈江道	委員長	김유련	
兩江道	委員長	김부중	
咸鏡南道	委員長	김채금	
咸鏡北道	委員長	김광옥	
	副委員長	김삼선	
黃海南道	委員長	지금주	
開城市	委員長	박영숙	
黃海北道	委員長	리정숙	
沙里院市	副委員長	리화정	
江原道	委員長	오영숙	

(5) 朝鮮文學藝術總同盟

中央委員會

委員長：白仁俊

第 1 副委員長：최영화

副委員長：신진순 김용원 최창근

參 事 김교련

室 長 김룡봉

指 導 員 박수일

研 究 員 황지철 최언경

<傘下團體>

朝鮮作家同盟 委員長 김병훈

第 1 副委員長

統一文學擔當副委員長 조정호

副委員長 김용원 김영근 정덕철

강능수 현승걸 강효순

정소천 리 맥 리인직

김성조

書記長 리인직

分 科 委員長 박호동

文 學 評 論 家 장 영

作 家 리정술 고덕부

詩 人 오영재 백 하 최로사

朝鮮音樂家同盟	委員長	金元均		
	副委員長	강영희	김학준	리한룡
		김영신	성동춘	
	評論分科 委員長	김득청		
朝鮮美術家同盟	委員長	정영만		
	副委員長	장혁태	리한운	최동수
		박진영		
	評論分科 委員長	리재현		
	分科 委員長	김진권		
朝鮮演劇人同盟	委員長	李丹		
	副委員長	리령		
	評論分科 委員長	김기욱		
	分科 委員長	유화룡		
朝鮮舞蹈家同盟	委員長	박경실		
	副委員長			
	事務長	리경룡		
	評論分科 委員長	조문걸		
朝鮮映畫人同盟	委員長	리종순		
	副委員長	리승환	황경철	추석봉
		주종일		
	書記長	리봉수		

	評論分科 委員長	리대철
朝鮮寫眞家同盟	委員長	高龍鎮
	副委員長	김재천
朝鮮 藝術交流協會	會長	김창국
	書記長	김석환
	課長	김수근
朝鮮公演協會	會長	張 澈
	副會長	리시호

(6) 朝鮮赤十字會

中央委員會

委員長代理 : 리성호

副委員長 : 한응식 리시호 유경희 박영시

김정기 류규동 최창식 류해영

常務委員 한연수 서성철 송일호 최원석

백남준 박금선 박영수

委員 김광수

副書記長 한석복 백영호

責任指導員 정덕기

文化宣傳部 部長 김완수

國際部 副部長

同胞事業部 部長

組織計劃部 部長 김수철



	副部長	김창현	
出版報道部	部長	장윤도	
	參事	리종학	궁상호
平壤市委員會	委員長	왕경학	
南浦市委員會	委員長	리준용	
	副委員長	리남인	
開城市委員會	委員長	탁용빈	
咸鏡南道委員會	委員長	박재인	
黃海南道委員會	委員長	리인재	
江原道委員會	委員長	리남길	
	副委員長	김홍진	
職責不明	副委員長	정일백	주경옥
	部長	최기봉	

(7) 朝鮮學生委員會

委員長：文京德

副委員長：허창조    염석부    리종근    리    찬    리금철

委員：최종철    김광운    윤광택    강지영    송선영

                  계봉일    박은숙

書記局長    차명국

平    壤    市    委    員    長    최종철

兩    江    道    委    員    長    박재득

開    城    市    委    員    長    한경송

**(8) 朝鮮記者同盟**

委員長 : 玄峻極

第 1 副委員長 : 최영삼

副委員長 : 윤경택 정하철 김용학

執行委員 리양훈

論說員 배순재

對外事業部 部長 김만석

記者學校 講座長 장재석

平安南道委員會 委員長 백운기

咸鏡南道委員會 委員長 오일현

黃海南道委員會 委員長 리봉익

國際記者同盟  
亞細亞 및 大洋洲 局 長 홍종진  
地域事務局

國際記者講習所 所 長 송대렬

**(9) 朝鮮民主法律家協會 ↔**

委員長 : 최창헌

副委員長 : 박영시 김종두 리성호 홍현삼

書記長 최경린

**(10) 朝鮮中央辯護士協會**

委員長 : 리동석

書記長 최인기

**(11) 朝鮮民主科學者協會**

副委員長：

委 員 곽대홍

(12) 其 他

朝鮮都市聯盟	委員長	李夢鎬	
	副委員長	리철신	
朝鮮自然保護聯盟	委員長	鄭浚基	
	副委員長	조송택	량정태 리춘식
	書記長	강일완	
	中 央 指導委員	로용욱	
朝鮮對外文化連絡協會	委員長	鄭浚基	
	副委員長	리성호	김진범
		지재룡	변승덕
		리현식	리철신
		오문한	
	局 長	김동철	
	指 導 員	황호남	
文化交流協會	副會長	리화성	
朝鮮圖書館協會	會 長	림인옥	
朝鮮社會科學者協會	委員長	황장엽	
	第 1 副委員長	김철명	
	副委員長	소성림	김철준
		석창식	
朝鮮醫學協會	委員長	최창식	

	副委員長	장관학	홍승갑
		김종기	
朝鮮結核協會	委員長	리주선	
朝鮮歷史協會	會長	전영률	
朝鮮生物學會	委員長	임록재	
朝鮮郵票愛好家同盟	委員長	김창하	
朝鮮華僑聯合會	委員長	색증항	
南浦市功勞者協會	副委員長	안원희	

## 라. 經濟部門

### (1) 朝鮮國際貿易促進委員會

委員長 : 리성록

委員長 : 강정모  
代理

副委員長 : 류인관 송범용 리세응 김석진 배경락  
연승화

書記長 리상준

副書記長 권민환

常務委員 김종현 한영읍

常務  
取締役 장정섭

職責不明課 長 강운제 김성률 량해성

### (2) 朝鮮國際合營促進委員會

委員長 : 蔡喜正

(3) 對外經濟協力推進委員會

委員長：金正宇

第 1 副委員長：배달준

副委員長：리경일

課 長 문성원

(4) 朝鮮・아세아貿易促進會

委員長：리성록

顧問：최수길

(5) 朝鮮・파키스탄 經濟共同委員會

委員長：金達玄

(6) 朝鮮科學技術總聯盟

委員長：李子方

副委員長：신기천 김응호 변종립 허병진

常務委員 한국태 문희운

職責不明部長 백일현 장세근

平安南道委員長 리연수

江 原 道 委員長 전주섭

(7) 朝鮮工業技術總聯盟

委員長：김창호

副委員長：김응호 신기천

(8) 朝鮮消費協同組合中央聯盟

委員長 : 한장근

副委員長 : 리영섭 우기남

(9) 東海水產協同組合聯盟

副委員長 : 진기성 김철수

書記長 : 전석우

(10) 朝鮮建築家同盟

委員長 : 김응상

副委員長 : 배달준 김하종 립근복 최명준

書記長 리두일

中央委員 한중요

(11) 高麗民族產業發展協會

會長 최정근

(12) 其他

朝鮮航空機聯盟 委員長 김세봉

朝鮮對外科學技術交流協會 委員長 鄭松南

建設建材工業協會 委員長

建設協會 委員長 리양희

鑛業協會 委員長 조창덕

機械工業協會 委員長

副委員長 리자방

金屬工業協會 副委員長 허성팔

南浦輸出品被服生產 協同組會	支配人	임성희
紡織協會	副委員長	리권병
	常務委員	홍하경
產業建設協會	委員長	리종만
石炭工業協會	委員長	
水利工學協會	委員長	홍도환
食料및日用品加工業協會	委員長	리순풍
鎔接協會	委員長	계형순
林業木材加工協會	委員長	박용석
電氣通信및電子工學協會	委員長	
電力工業協會	委員長	한국승
朝鮮水產協會	委員長	정삼돌
朝鮮鑄物協會	委員長	권형구
地質協會	委員長	강초순
被服加工技術協會	委員長	김복신
化學工業協會	委員長	황진철
鏡城陶磁器工場	社長	안동석
광포合營會社	會長	박룡기
國際化學合營會社	理事長	려성근
	社長	려영백
금별合營會社	理事長	장윤식
	社長	김수인
南浦유리聯合會社	社長	장태봉
	黨秘書	차경화

	副秘書	량영철	김명섭
德山建設機械合營會社	理事長	김종현	김례곤
牡丹峰合營會社	初級 黨秘書	윤순희	
淸川機械總會社	副總社長	김명익	
三千里總會社	總社長	정운업	
兩江道中·小型 發電聯合會社	社長	리현덕	
운산鑛山開發株式會社	會長	조정락	
은별商社	社長	리병서	
	指導員	양철승	
일석合作會社	社長	강팔석	
朝鮮건제품貿易商社	社長	신동범	
朝鮮絹織物商社	社長	곽종욱	
朝鮮輕工業製品輸出入商社	副社長	한홍운	
朝鮮광명聯合會社	副社長	김해룡	
朝鮮國際保險會社	社長	백명론	
	副社長	리상주	박근배
朝鮮國際旅行社	社長	한병운	
朝鮮機械總會社	總社長	최종영	
朝鮮國際合營總會社	理事長	김달현	
	副理事長	전연식	김성환
	總社長	김성환	
	副總社長	전진석	김택수
朝鮮機械總會社	總社長	최종영	
朝鮮機械貿易總會社	總社長	김광립	



朝鮮樂園金融合營會社	理事長	허복덕
	社長	허승민
朝鮮樂園貿易商社	總社長	오학근
朝鮮農產物貿易總會社	對 外 調查課長	오남식
朝鮮능라도 貿易商社	總社長	박규홍
朝鮮對外貿易協調總會社	總社長	박일형
	副社長	허항찬
朝鮮對外運輸會社	社 長	김진옥
朝鮮東海海運會社	社 長	리득현
朝鮮萬年保健總會社	總社長	박일형
朝鮮民用航空會社	社 長	김요웅
朝鮮 담 배 總會社	總社長	류도근
	黨 責 任 秘 書	리영인
	技 師 長	김세명
	社 勞 青 委 員 長	김광업
朝鮮 비 단 會 社	社 長	곽종욱
	技 師 長	최원경
	副技師長	김치봉
	資材課長	유룡호
朝鮮外國船舶事業會社	社 長	백의범
朝鮮龍岳山貿易總會社	總社長	한유로
朝鮮第2設備輸出入商社	社 長	전순식
朝鮮出版物輸出入商社	社 長	김현수
	處 長	김병곤

	指 導 員	리정우
朝・蘇東藥生產合營會社	第 1 副支配人	최병호
朝・中水力發電會社	理 事 長	李忠成
청 길 貿 易 會 社	社 長	배종수
	課 長	김재문
	指 導 員	김선옥
青春合營會社(청춘관)	社 長	강영철
平壤養魚合營會社	社 長	리영조
平壤高麗호텔	奉 仕 長 副 局 長	김창기
平壤電算機運營會社	社 長	최주식
熙川고리끼合營會社	總 社 長	전호홍
平壤第1百貨店	支 配 人	김옥심
	商 業 副支配人	김정순
	初 級 黨 秘 書	장은실
	總管理長	정명순
	生 產 指 導 員	송명수
東平壤百貨店	支 配 人	김련숙
	初 級 黨 秘 書	박춘송
平壤水產物百貨店	副支配人	최혜숙
	初 級 黨 秘 書	최민선

价 川 百 貨 店	支 配 人	문수옥
	初 級 黨 秘 書	김원복
	副 秘 書	김국실
普通江食料品綜合商店	支 配 人	채옥인
國 營 食 料 品 商 店	支 配 人	강선실
倉 光 園	支 配 人	허 찬
	指 導 員	리태복

## 마. 體育部門

### (1) 國家體育委員會

委 員 長 : 朴明哲

副委員長 : 金得俊 李昌善 강득춘 김형진 서운해

박무성 정병필 황봉영 리명성 김광철

한인근 최룡해

事務局長 김세진

體育施設管理總局 總 局 長 강득춘

對 外 事 業 局 局 長 孫吉川

副 局 長 리정호

課 長 조동일

群衆體育指導局 局 長 박중양

副 局 長 김운걸

蹴 球 局 局 長 리한복

集團體操創作團 團 長 홍시근

	創作家	조남주	
國家綜合體育選手團	團長	박덕순	
體育科學研究所	室長	우광마	최규룡
體育醫療所	所長	박창호	
社勞靑委員會	委員長	리상대	
職責不明	局長	리동호	김정식
	副局長	정박길	리종호 한필화
	部長	한룡빈	
	責任指導員	심경애	
	指導員	리영석	
平壤市體育指導委員會 中區委員會	委員長	황정렴	
平安南道體育指導委員會	委員長	조명제	
順川市委員會	委員長	김형욱	
平安北道體育指導委員會	副委員長	백완기	
慈江道體育指導委員會	委員長	김행남	
	副委員長	홍준식	
黃海南道體育指導委員會	副委員長	리오경	
江原道體育指導委員會	委員長	정명갑	

(2) 朝鮮올림픽委員會

委員長：金兪順

副委員長：리창선 박명철 金得俊 김세진

孫吉川 김형진 강득춘 황봉영

名譽副委員長：백중원

書記長 장 응

副書記長 박무성

執行委員 한인근

委員 서명호 김세진 석태호 한장은 안복만

조명황 김종수 김명철 박덕순 허혁필

김상부 김정식 김영석 리이남

(3) 朝鮮跆拳道委員會

委員長：차병욱

職責不明局長 최종익

朝鮮青少年委員會委員長 崔龍海  
跆拳道協會

國際跆拳道聯盟總裁 崔泓熙

第8次跆拳道世界選手權大會委員長 정재훈  
組織委員會

(4) 朝鮮卓球協會

委員長：金得俊

副委員長：박무성 리정호

書記長 김희진

委 員 김선일 강영삼 박시남

指 導 員 김석규

(5) 朝鮮蹴球協會

委 員 長 : 리명성

副委員長 :

常務委員 김광호

執行委員 한인근 윤윤희

事務總長 김광호

副書記長 조양일

國際部長 류성일

(6) 其 他

中央體育技術協會 委 員 長 리창환

副委員長 장수천

副 處 長 리현황

朝鮮國防體育協會 委 員 長

朝鮮大學生體育協會 副委員長 리창선

朝鮮弓術聯盟 委 員 長 송명호

朝鮮拳鬪聯盟 委 員 長 김재원

事務局長 오도순

朝鮮籠球協會 委 員 長 김성환

書記長 나복만

朝鮮리비協會 委 員 長 김인국

朝鮮레슬링協會 委 員 長 김영빈

朝鮮排球協會	委員長	김상복
	書記長	김신균
朝鮮射擊協會	委員長	진경문
朝鮮水泳協會	委員長	한영진
	委員	최일범
朝鮮水上競技協會	委員長	김남교
	副委員長	韓弼花
朝鮮휘거協會	委員長	윤기정
朝鮮스키協會	委員長	
朝鮮아이스하키協會	委員長	
	書記長	김태운
朝鮮力技協會	委員長	장태식
	指導員	김수원
朝鮮요트協會	委員長	
朝鮮柔術協會	委員長	김춘용
朝鮮陸上協會	委員長	김태현
朝鮮自動車協會	委員長	
朝鮮自轉車協會	委員長	
朝鮮庭球協會	委員長	
朝鮮集團體操協會	委員長	
朝鮮體操協會	委員長	강용광
朝鮮野球協會	副委員長	
	副書記長	김희수
朝鮮카누協會	委員長	

朝鮮펜싱協會	委員長	
	副委員長	장기봉
朝鮮낙하산體育協會	委員長	
	副委員長	유건성
朝鮮體育技術協會	委員長	
	副委員長	김세진
朝鮮골프協會	會長	문병원
朝鮮바둑協會	會長	박명철
金日成競技場	支配人	리제도
平壤體育館	支配人	최홍준
國家綜合體育選手團 訓 練 所	所 長	백영선
	上 級 指 導 員	한춘희
鴨綠江體育選手團	副團長	임정식
	政治部長	김수웅
慈江道體育選手團	團 長	한태운
	初 級 黨 秘 書	신성룡
	指 導 員	리진실

바. 宗教部門

(1) 朝鮮宗教人協議會

會 長 : 鄭新赫  
副 會 長 : 강영섭 박태호 장재철  
委 員 김영덕



(2) 朝鮮基督教徒聯盟

委員長：강영섭

副委員長：리 철 김득룡 럽국렬

書記長 고기준

常務委員 김운봉

組 織 部 副 部 長 조길남

平壤市委員會 副委員長 김운봉 김남혁

봉수教會 擔任牧師 리성봉

職責不明 部 長 박노영 리천민

(3) 朝鮮天主教人協會

委員長：장재철

副委員長：문창학

書記長 박경수

장충聖堂會 長 박경수

(4) 朝鮮佛教徒聯盟

顧問：홍화두

委員長：朴泰浩

副委員長：황병대 최희준

書記長

常務委員 한경련

責任指導員 리덕수 김동용 김종홍

國際部 部長 리건일

平壤市委員長 김찬경

	部 長	리동철
開 城 市	委 員 長	홍 암
金剛山表訓寺	住 持	금 송
	總 務	금 탁
妙香山普賢寺	住 持	최형민
龍華寺·광법사	住 持	향 암

**(5) 朝鮮天道教會中央指導委員會**

委 員 長 : 鄭新赫

副委員長 : 김철민 최희준 한영수

書 記 長 김정호

顧 問 류미영

**(6) 朝鮮儒教聯盟**

## 6. 南北會談機構



## 6. 南北會談機構

### 가. 南北調節委員會 ( 1 ~ 3 次, 1972.11.30 ~ 1973.6.14 )

共同委員長：金英柱

委員長代理：朴成哲

副委員長：柳章植

幹事委員 金德賢

委 員 李完基 韓雄植

### 나. 南北赤十字會談

#### (1) 第 1 次 ~ 7 次 南北赤十字會談 ( 1972.8.29 ~ 1973.7.13 )

團 長：金泰禧

副 團 長：朱昌俊

代 辦 人 조명일

代 表 김련주 리청일 한시혁 김수철

諮 問 委 員 尹基福 金成律 강장수 ( 死亡 )

김길현 백남준 오광택 김병식

\* 1973. 3.21 제 5 차 회담시부터 김길현,

김병식을 김수철,朴在魯로 交替

#### (2) 水災物資關聯南北赤十字 實務會談 ( 1984.9.18 ~ 10.4 )

團 長：韓雄植

代 表 최원석 최기봉 백영호 리남인

○ 水災物資引渡實務代表團

仁 川 港

代 表 韓雄植

副 代 表 주경옥

北 坪 港

代 表 최원석

副 代 表 리남길

板 門 店

代 表 백남준

副 代 表 김수철

(3) 第 8 ~ 10 次 南北赤十字會談 (1985.5.27 ~ 12.5)

團 長 : 리종률

副 團 長 : 서성철

代 表 한연수 박영수 김완수 박동춘

김창현

諮 問 委 員 강석승 김석준 최희준 림춘길

김영남 김창룡 박재로

○ 南北離散家族故鄉訪問 및 藝術公演交換訪問

( 1985.9.20 ~ 9.23 )

團 長 : 손성필

平壤藝術團團長 백인준

故鄉訪問團團長 오세준

○ 南北赤十字會談 實務代表 接觸 (1989.9.27 ~ 1990.11.8)

團 長 : 박영수

代 表 김광수 정덕기

○ 南北離散家族老父母訪問團 및 藝術團交換訪問關聯

南北赤十字 實務代表 接觸( 1 ~ 8 次, 1992.6.5 ~ 8.7 )

團 長 : 박영수 ( 北赤中央會 常任委員 )

代 表 김광수 ( 北赤中央委 委員 )

신원철 ( 北赤中央委 責任指導員 )

다. 南北變則接觸( 1979.2.17 ~ 3.14 )

代 表 : 權敏俊 李昌善 金錫俊 白俊赫

라. 南北體育會談

(1) 第 35 次 世界卓球大會 對備 南北統一팀 構成을

위한 南北接觸( 1979.2.27 ~ 3.12 )

代 表 團 長 : 金得俊

代 表 박무성 김선일 김덕기

(2) 第 23 次 L.A 올림픽競技大會 및 其他 國際競

技에 單一팀 構成·出戰을 위한 南北體育會談

( 1 ~ 3 次, 1984.4.9 ~ 5.25 )

團 長 : 金得俊

副 團 長 : 박무성

代 表 김세진 서명호 석태호

(3) 로잔느 南北體育會談( 1 ~ 4 次, 1985.10.8 ~ 1987.7.15 )

團 長 : 金愈順

代 表 진충국 (사망) 한장은 안복만  
조명황 장 응

(4) 第 11 次 아시아競技大會 單一팀出戰을 위한 南北體育  
會談 ( 1 ~ 9 次, 1989.3.9 ~ 1990.2.7 )

團 長 : 김형진 (北韓올림픽委 副委員長)  
代 表 장 응 (北韓올림픽委 書記長)  
김세진 (北韓올림픽委 委員)  
허혁필 (北韓올림픽委 委員)  
김상부 (北韓올림픽委 委員)

(5) 南北體育交流 및 單一팀 構成을 위한 南北體育會談  
( 1 ~ 4 次, 1990.11.29 ~ 1991.2.12 )

團 長 : 김형진  
副 團 長 : 장 응  
代 表 김정식 (北韓올림픽委 委員)  
김상부 (北韓올림픽委 委員)  
김영석 (北韓올림픽委 委員)

○ 第 41 次 世界卓球選手權大會 南北單一팀 實務委員會

共同委員長 : 장 응  
委 員 김상부  
김희진 (北韓卓球協會 書記長)  
김영삼 (北韓卓球協會 委員)  
박시남 (北韓卓球協會 委員)



○ 第6次 世界青年蹴球選手權大會 南北單一팀 實務委員會

共同委員長：김세진

委 員 김정식

리명성 (北韓蹴球協會 副委員長)

김광호 (北韓蹴球協會 常務委員)

윤운홍 (北韓蹴球協會 委 員)

마. 南北總理間 會談을 위한 實務代表 接觸

( 1980.2.6 ~ 8.20 )

首席代表：玄峻極

代 表 림춘길 白俊赫

바. 南北經濟會談 ( 1 ~ 5 次, 1984.11.15 ~ 11.20 )

團 長：리성록

代 表 계형명 백준혁 허항찬 리진식

손종철 김해룡

\* 1985.5.17 第2次會談시부터 백준혁을

한영읍으로 交替

사. 南北國會會談

(1) 南北國會會談 豫備接觸 ( 1 ~ 2 次, 1985.7.23 ~ 9.25 )

團 長：全今哲

副團長：朱昌俊

代表 최창룡 려국렬 우달호

(2) 南北國會會談 準備接觸( 1 ~ 10 次, 1988.8.19 ~ 1990.1.24 )

團長：全今哲( 로동당 代議員 )

代表 안병수( 로동당 代議員 ), 리동철  
( 로동당 代議員 ), 리주용( 社會  
民主黨 代議員 ), 박문찬( 天道教  
靑友黨 代議員 )

\* 1990.7.17 안병수를 남순희로 交替

아. 南北高位級會談( 1 ~ 3 次, 1990.9.5 ~ 12.14, 4 ~ 5 次,  
1991.10.23 ~ 12.12, 6 ~ 8 次, 1992.2.19 ~ 9.17 )

團長：연형묵( 政務院 總理 )

代表 김광진( 人民軍 次師 )

안병수( 祖平統 副委員長 )

백남준( 祖平統 書記局長 )

김정우( 對外經濟事業部 副部長 )

최우진( 外交部 巡廻大使 )

김영철( 人民軍 少將 )

○ 南北高位 當局者會談을 위한 豫備會談會談基南 林  
( 1989.2.8 ~ 1990.7.26 )

團長：백남준( 政務院 參事 )

代表 유성철( 政務院 室長 )

최우진 ( 外交部 局長 )

최성익 ( 祖平統書記局 部長 )

김영철 ( 人民武力部 副局長 )

(1) 分科委員會

○ 政治分科委員會 ( 1 ~ 7 次, 1992.3.9 ~ 8.28 )

委員 長 : 白南俊 ( 祖平統書記局 局長 )

委員 金完洙 ( 外交部 巡廻大使 )

조상호 ( 祖國戰線書記局 副局長 )

최성익 ( 祖平統書記局 部長 )

정영춘 ( 祖平統書記局 參事 )

심태진 ( 政務院事務局 上級審議員 )

조성대 ( 朝鮮中央放送委 處長 )

○ 軍事分科委員會 ( 1 ~ 7 次, 1992.3.13 ~ 8.26 )

委員 長 : 金英徹 ( 人民武力部 副局長 )

委員 朴雄洙 ( 人民軍 少將 )

박성진 ( 人民軍 大佐 )

리길청 ( 人民軍 大佐 )

김민현 ( 人民軍 大佐 )

박림수 ( 人民軍 大佐 )

원동연 ( 祖平統書記局 部長 )

○ 交流・協力分科委員會 ( 1 ~ 6 次, 1992.3.18 ~ 8.21 )

委員 長 : 金正宇 ( 對外經濟事業部 副部長 )

委員 김채성 ( 政務院事務局 部長 )

손종철 (貿易經濟研究所 副所長)

김이순 (文化藝術部 局長)

류창석 (國家計劃委員會 副局長)

정덕기 (祖平統書記局 部長)

김승국 (「로동청년」社 副主筆)

\* 1992.7.28 第6次會議시부터 김이순을  
김령성으로 交替

## (2) 共同委員會

### ○ 核統制共同委員會 (1 ~ 13次, 1992.3.19 ~ 12.17)

委員長 : 최우진 (外交部 巡廻大使)

副委員長 : 박광원 (人民軍 少將)

委員 김경춘 (原子力工業部 局長)

장장천 (外交部 研究員)

김수길 (外交部 研究員)

최영관 (人民軍 大佐)

김만길 (祖平統書記局 參事)

### ○ 軍事共同委員會

委員長 :金光鎭 (人民武力部 副部長)

副委員長 : 吳龍訪 (人民軍 上將)

委員 金英徹 (人民武力部 副局長)

박성진 (人民軍 少將)

김민현 (人民軍 大佐)

원동연 (祖平統書記局 部長)

○ 經濟交流協力共同委員會

委員長：金正宇（對外經濟事業部 副部長）

副委員長：박종명（貿易部 局長）

委員 손종철（貿易經濟研究所 副所長）

김채성（政務院事務局 部長）

오창식（資源開發部 局長）

류창석（國家計劃委 副局長）

김춘단（對外經濟事業部 副局長）

김명호（遞信部 副局長）

김령성（祖平統書記局 參事）

○ 社會・文化交流協力共同委員會

委員長：김철식（社會科學院 第1副院長）

副委員長：허혁필（祖平統書記局 副局長）

委員 홍일천（金亨稷師範大學 學長，女）

김승국（「로동청년」社 副主筆）

채량일（教育委員會 局長）

김이순（文化藝術部 局長）

장관학（保健部 局長）

리영일（平壤出版社 部長）

라봉만（國家體育委員會 副局長）

(3) 連絡事務所

所 長：崔逢春（總理補佐員 및

高位級會談責任連絡員）

副 所 長：金光洙（祖平統書記局 參事）

連 絡 代 表 朴時南 리학수 리춘복

박철민 리용철 문창호

김하영 리길남

# 7. 在日朝鮮人總聯合會





## 7. 在日朝鮮人總聯合會

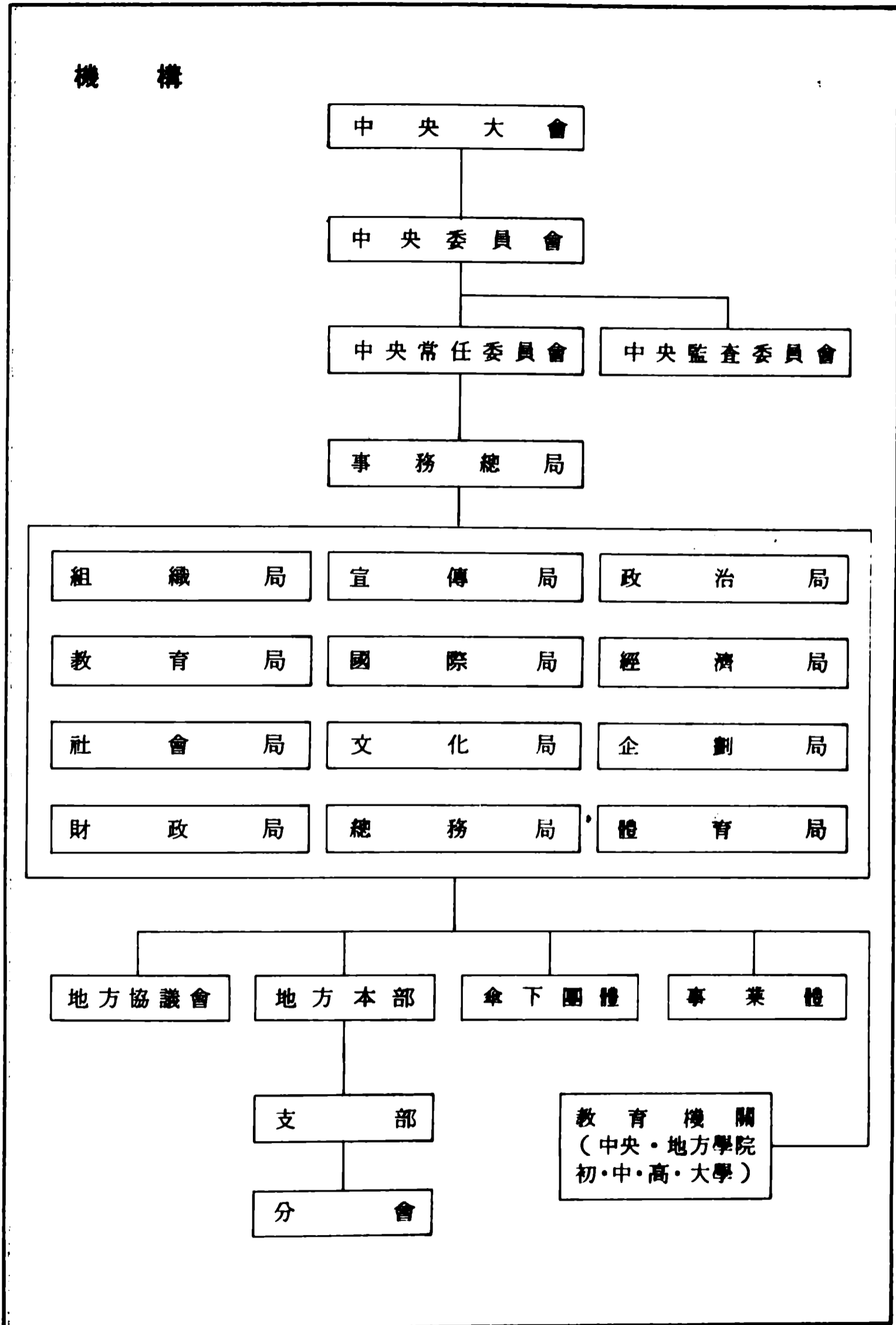

## 가. 中央常任委員會

### (1) 議 長 團

議 長 : 韓德銖

第 1 副議長 : 李珍珪

副 議 長 : 朴在魯 徐萬述 許宗萬 權淳徽 李成雨

白漢基 吳亨鎭 裴秉斗 全演植

(2) 常 任 委 員 河昌玉 柳志遠 金基喆

## 나. 監查委員會

委 員 長 : 洪仁欽

副委員長 : 吳相哲

委 員 金在善 金龍雄

## 다. 事業總局

總 局 長 : 金守植

副總局長 : 채수범

組 織 局 局 長 李成雨

副 局 長 조혁래 홍민흠

指 導 員 황정진

宣 傳 局 局 長 리기석

部 長 리수웅 고덕우 조일언

副 部 長 정연환

		指 導 員	황정진	최승리	리재룡
政 治 局	局 長		黃秉泰		
	副 局 長		전호연	김원택	
	部 長		김영준		
	副 部 長		정순명		
教 育 局	局 長		金守鎭		
	副 局 長		김원환		
	部 長		한명수		
	指 導 員		리장준	리수일	
國 際 局	局 長		주일문		
	部 長		송암우	김국한	
經 濟 局	局 長		康潤璟		
	副 局 長		박용성		
	指 導 員		김첨태		
社 會 局	局 長		金基喆		
文 化 局	局 長		朴鍾相		
企 劃 局	局 長		吳聖師		
	副 局 長		김도근		
財 政 局	局 長		崔秉祚		
	部 長		정소용	김정선	한명석
總 務 局	局 長		金熙高		
	部 長		박찬준	최재종	
	副 部 長		허 윤		
體 育 局	局 長		김은배		

職責不明局長	김홍수	김성국	김태희
副局長	정춘식	하태홍	김 청
		장태호	
部長	서정남	리한수	리경호
	김진도	김량광	
副部長	박점석	리창구	

## 라. 地方本部

### < 關東地域 >

東京都本部	委員長	裴秉斗
西東京本部	委員長	李鐘活
神奈川県本部	委員長	鄭文策
埼玉県本部	委員長	金甲鎭
千葉県本部	委員長	曹圭三
茨城県本部	委員長	盧在奭
栃木県本部	委員長	趙吉壽
群馬県本部	委員長	韓鐘述
山梨県本部	委員長	朴基守
長野県本部	委員長	黃義淳
新潟県本部	委員長	趙燮來

### < 近畿地域 >

大阪府本部	委員長	吳亨鎭
	副委員長	오수진
	宣傳部長	김봉형

京都府本部 委員長 辛重學  
兵庫縣本部 委員長 崔壽龍  
奈良縣本部 委員長 玄祥化  
滋賀縣本部 委員長 高元允  
和歌山縣本部 委員長 申壽英

〈中部地域〉

愛和縣本部 委員長 池萬福  
三重縣本部 委員長 權奉律  
靜岡縣本部 委員長 朴震秀  
岐阜縣本部 委員長 金邦顯  
福井縣本部 委員長 黃正鎭  
富山縣本部 委員長 金炳根  
石川縣本部 委員長 呂榮相

〈中國地域〉

廣島縣本部 委員長 梁壽男  
山口縣本部 委員長 嚴章範  
副委員長 황갑봉  
岡山縣本部 委員長 金鳳根  
鳥取縣本部 委員長 金柏逢  
島根縣本部 委員長 金正明

〈九州地域〉

福岡縣本部 委員長 金英學  
佐賀縣本部 委員長 朱相丈  
副委員長 류장일

長崎県本部 委員長 辛正壽

大分県本部 委員長 邊海元

熊本県本部 委員長 趙宗泰

鹿児島県本部 委員長 張興權

宮崎県本部 委員長 金晋坤

沖縄県本部 委員長 金珠燮

〈東北地域〉

宮城県本部 委員長 高基進

福島県本部 委員長 金鳳嶺

山形県本部 委員長 金相基

岩手県本部 委員長 金浩彦

秋田県本部 委員長 柳榮夏

青森県本部 委員長 宋鎬吉

〈北海道地域〉

北海道本部 委員長 金文谷

〈四國地域〉

香川県本部 委員長 李博志

愛媛県本部 委員長 李守龍

徳島県本部 委員長 金太圭

高知県本部 委員長 成錫均

4. 傘下機關

(1) 團體

在日本朝鮮青年同盟 委員長 曠子立

	副委員長	김유희	리홍일
		임종효	
	副部長	곽태호	
東京都本部	委員長	조일연	
在日本朝鮮學生委員會	委員長	조순례	
在日本朝鮮留學生同盟	委員長	전세권	
	副委員長	고대박	배직수
		심기봉	
在日本朝鮮民主女性同盟	顧問	朴靜賢	
	委員長	서자련	
	副委員長	림수련	박애영
		김영애	
北海道本部	委員長	강춘자	
在日本民主女性會	會長	김지영	
在日本朝鮮人中央教育會	會長	孫正道	
	副會長	정구일	
在日本朝鮮人教職員同盟	委員長	朴光澤	
在日本朝鮮科學者協會	會長	崔俊河	
	副會長	현승배	
在日本朝鮮社會科學者協會	會長	박용곤	
	副會長	신희구	
西日本本部	會長	리대회	
在日本朝鮮人科學技術協會	會長	李時求	

	副會長	김문택	홍방부
		현승배	
在日本朝鮮人醫學協會	委員長	玄鐘完	
	部長	최상우	
	常任顧問	김만유	
在日朝鮮文學藝術家同盟	委員長	정화수	
	副委員長	김두권	김아필
		최환주	
	事務局長	서상각	
	部長	리철우	리갑준
	常任顧問	최동욱	
文學部詩分科委員會	委員長	정화흠	
在日朝鮮言論出版人協會	會長	강두환	
在日朝鮮宗教人協會	會長		
在日朝鮮人佛教徒協會	會長	홍봉수	
	委員長	張泰成	
在日朝鮮人統一同志會	會長	黃甲性	
在日朝鮮人平和統一協會	會長	김정수	
在日朝鮮人法律家協會	會長	金奎昇	
在日朝鮮人平和擁護委員會	委員長	韓桂玉	
在日朝鮮人商工聯合會	理事長	최일수	
	副理事長	강희남	리재규
	會長	전연식	
	副會長	구차룡	리봉국



		강택중	분병언
		김수홍	윤관석
		려성근	최경식
		김춘순	
	願 問	최창홍	
東 京 都 商 工 會 會	會 長	朴相文	
千 葉 県 商 工 會 會	會 長	南浩晃	
群 馬 県 商 工 會 會	會 長	崔景植	
長 野 県 商 工 會 會	會 長	鄭武鎮	
大 阪 府 商 工 會 會	會 長	문병언	
大 分 県 商 工 會 會	會 長	金光一	
高 知 県 商 工 會 會	會 長	李相均	
北 海 道 商 工 會 會	會 長	朴鐘習	
在 日 朝 鮮 信 用 組 合 協 會	願 問	洪鳳壽	
	會 長	김재규	
	副 會 長	주영식	
在 日 朝 鮮 人 體 育 聯 合 會	願 問	김경철	
	會 長	백종원	
	副 會 長	성문경	주영식
		김한수	
在 日 朝 鮮 人 蹴 球 協 會	會 長	김로현	
在 日 朝 鮮 人 野 球 協 會	會 長	정원덕	
在 日 本 高 麗 跆拳道 聯 盟	願 問	곽동의	김경철
	會 長	전진석	

朝總聯合營事業推進委員會	副會長	전진석
朝・日藝術交流協會	副會長	김추일
南北學生會談實現을위한在日 僑胞學生聯合推進委員會	委員長	리수남
「汎民聯」在日朝鮮人本部	議長	徐萬述

(2) 事業體

九 月 書 房	社長	金元澤
	副社長	김성철
學 友 書 房	社長	손종두
	編輯長	리덕호
近 洋 海 運	社長	鄭喜元
	副社長	리명률
共 同 興 業 株 式 會 社	社長	金鐵山
共 和 貿 易 會	會長	주정덕
金 剛 保 險 株 式 會 社	社長	金龍九
대 현 貿 易 株 式 會 社	社長	권도근
동 락 商 社 株 式 會 社	社長	조정락
동 명 商 社	社長	박찬규
大 同 自 動 車 協 同 組 合	理事長	권도권
東 海 商 社 株 式 會 社	會長	안상택
	社長	윤재수
	副社長	리승현
東 海 船 舶 株 式 會 社	社長	伊藤好廣
부 동 商 社	社長	김인권

요꼬하마유니	會社	社	長	김동구
운산	鑛山株式會社	會社	長	조정락
隆興	貿易株式會社	社	長	朴喜源
朝鮮	建設貿易商社	社	長	康元周
朝鮮	鑛山株式會社	社	長	劉宗文
朝鮮	레코드社	社	長	리인재
朝鮮	産業株式會社	社	長	全鎭植
		部	長	김동욱
朝鮮人	協同商社株式會社	社	長	정희승
朝鮮	外國船舶事業會社	社	長	백익봉
朝鮮	第2設備輸入商社	社	長	전순식
朝鮮	出版物輸出入商社	社	長	김기준
朝鮮	特産物販賣株式會社	社	長	安壽烈
		副社	長	박선종
朝日	輸出入商社	社	長	尹在洙
		部	長	배상훈
朝總	聯삼영株式會社	社	長	문홍선
		副社	長	문일선
朝總	聯愛國教育商社	社	長	김주년
中外	旅行社	社	長	安鎭善
海洋	藥業株式會社	社	長	崔在永

(3) 言論·出版團體

朝鮮	新報社	社	長	朴在魯
		副社	長	리정로

	主 筆	최우균
	編輯局長	손진영
	副 局 長	오기욱
	部 長	강두환 김청일
	副 部 長	강희봉
	記 者	박길훈 강두환
朝 鮮 畫 報 社	社 長	文東建
	副 社 長	김영수
朝 鮮 通 信 社	社 長	李衡九
	編輯局長	양인원
朝 鮮 青 年 社	社 長	林東英
	副編輯長	리도순
時 代 社	社 長	리복남
	副 社 長	김성철
祖 國 社	社 長	김상철
朝 鮮 文 藝 社	社 長	崔煥周
統 一 評 論 社	社 長	黃甲性
出 版 協 同 組 合	事業局長	金世權

(4) 其 他

朝 鮮 大 學 校	學 長	南時雨
	名譽學長	韓德銖
	第 1 副學長	조용복
	副 學 長	박용곤 신재균
		성규영

政治經濟學部	學部長	현원석	
職責不明	學部長	리춘원	
	副學部長	조한주	
	講座長	윤필석	
歷史地理學部	學部長	고병운	
文學部	學部長	김운호	
外國語學部	學部長	양남인	
理學部	學部長	장병태	
	副學部長	홍창택	
師範教育學部	副學部長	전원치	
職責不明	部長	류진태	
	教授	류창하	
	教員	오규상	강일춘
		오향숙	서충언
		유태성	손지원
		권원호	최용해
↔			
朝鮮中高級學校	校長	최홍렬	
	教務部長	리삼재	
中央學院	講座長	서덕근	최홍
經濟學院	院長	洪永喜	
朝鮮問題研究所	所長	申熙九	
	部長	김영수	
朝鮮美術研究所	所長	허운	
朝鮮藝術研究所	所長	리철우	
總聯公化病院	院長	유순봉	

니시 아라이 病院 院長 김만유

金剛山 歌劇團 團長 홍령월

副團長 정해월

在日朝鮮人 藝術團 團長 정하수

總務 조방옥

副總務 장기생

在日朝鮮學生少年 藝術團 團長 황진성

在日朝鮮 蹴球團 團長 鄭智海

## 8. 國際親善團體





## 8. 國際親善團體

### 가. 亞·太地域

(1) 朝·「네팔」 親善協會

委員長: 오문한

副委員長: 최용근 천연옥

(2) 朝·「뉴질랜드」 親善協會

委員長:

事務局長 허광욱

(3) 朝·「라오스」 親善協會

委員長: 리철봉

副委員長: 천연옥

(4) 朝·「말디브」 親善協會

委員長: 오문한

(5) 朝·「말레이시아」 親善協會

委員長: 金俞順

(6) 朝·蒙 親善協會

委員長: 尹基貞

副委員長: 박용배 한홍섭 우종학 천연옥

書記長 변승덕

(7) 朝·「방글라데쉬」 親善協會

委員長: 박수동

副委員長: 오문한

(8) 朝・「부르네이」 親善協會

委員長：전기갑

(9) 朝・「스리랑카」 親善協會

委員長：강병모

副委員長：오문한

(10) 朝・「싱가포르」 親善協會

委員長：리영섭

副委員長：천연옥

(11) 朝・「아프가니스탄」 親善協會

委員長：리종주

副委員長：오문한 천연옥

(12) 朝・越 親善協會

委員長：리관수

副委員長：한종섭 홍현종 리관수

(13) 朝・「印度」 親善協會

委員長：金鳳柱

副委員長：오문한 장세극 최규철 강창남

천연옥

(14) 朝・「印尼」 親善協會

委員長：천연옥 .

(15) 朝・日 友好親善協會

最高顧問：金容淳

顧問：鄭浚基 李季白 崔文善

會長：김양건

副會長：鄭新赫 강영섭 朴泰浩 장재철 김영호

金國燕 리성록 리철신 오문한

書記長 김수만

副書記長 김동철

常務委員 송일호 현성진

(16) 朝・中 親善協會

委員長：리자방

副委員長：우기남 오문한 황익수 김영익

리철신 천연옥

常務委員 강석승

平安北道委員會 委員長 김창룡

兩江道委員會 委員長 정봉상

咸鏡北道委員會 委員長

黃海北道委員會 委員長 김인중

(17) 朝・「캄보디아」 親善協會

委員長：

(18) 朝・「타이」 親善協會

委員長：천연옥

副委員長：장세극

(19) 朝・「파키스탄」 親善協會

委員長: 정하철

副委員長: 장세극 오문한 천연옥

書記長 리영선

(20) 朝・「파푸아뉴기니」 親善協會

委員長: 전영률

書記長 변승덕

(21) 朝・「피지」 親善協會

委員長: 로성찬

(22) 朝・「필리핀」 親善協會

委員長: 오문한

(23) 朝・濠洲 親善協會

委員長: 한익수

副委員長: 최용근

書記長 허광욱

나. 中東地域

(1) 朝・「에멘」 親善協會

委員長: 리종주

副委員長: 김득준

(2) 朝・「레바논」 親善協會

委員長：

副委員長：

(3) 朝・「리비아」 親善協會

委員長：한기창

副委員長：리성호 리석룡 천연옥

(4) 朝・「모리타니」 親善協會

委員長：류금선

(5) 朝・「모로코」 親善協會

委員長：전기갑

(6) 朝・「수단」 親善協會

委員長：공진태

副委員長：정인순 백리순

(7) 朝・「시리아」 親善協會

委員長：尹基貞

副委員長：리성호 홍일천 리석룡

(8) 朝・「알제리」 親善協會

委員長：尹基貞

副委員長：김상준 리경삼

(9) 朝・埃及 親善協會

委員長：최기룡

副委員長：리성호 홍일천 리석룡 김상준

박정함

(10) 朝・「요르단」 親善協會

委員長：강종팔

副委員長：리성호

(11) 朝・「이라크」 親善協會

委員長：金福信

(12) 朝・「이란」 親善協會

委員長：정하철

副委員長：김진범 강창남

(13) 朝・「팔레스티나」 親善 및 連帶性 委員會

委員長：한기창

副委員長：리석룡 김상준 계장환

(14) 朝・「튀니지」 親善協會

委員長：

副委員長：김치호

다. 阿洲地域

(1) 朝・「가나」 親善協會

委員長：황봉영

(2) 朝・「감비아」 親善協會

委員長：박민수

(3) 朝・「기네」 親善協會

委員長：정하철

(4) 朝・「기네비사우」 親善協會

委員長：리재운

(5) 朝・「나미비아」 親善協會

委員長：

(6) 朝・「나이지리아」 親善協會

委員長：송재성

副委員長：주종일

(7) 朝・「니제르」 親善協會

委員長：천연옥

副委員長：김원진

(8) 朝・「레소토」 親善協會

委員長：김치호

(9) 朝・「르완다」 親善協會

委員長：리종주

副委員長：엄덕환

(10) 朝・「마다가스카르」 親善協會

委員長：장 철

副委員長：우종학 박용배

(11) 朝・「말리」 親善協會

委員長：윤기정

副委員長：천연옥 김상준 리철신

(12) 朝・「모리셔스」 親善協會

委員長：최현덕

副委員長：최영화

(13) 朝・「모잠비크」 親善協會

委員長：김국훈

副委員長：리석룡 김상준

(14) 朝・「베닌」 親善協會

委員長：박수동

(15) 朝・「베르데갑」 親善 및 連帶性 委員會

委員長：

(16) 朝・「부룬디」 親善協會

委員長：김창국

副委員長：함영호



(17) 朝・「부르키나파소」 親善協會

委員長：우종학

副委員長：최관홍

(18) 朝・「산토메프린시페」 親善協會

委員長：최기룡

副委員長：리석룡

(19) 朝・「세네갈」 親善協會

委員長：리자방

副委員長：한종섭

(20) 朝・「세이셸」 親善協會

委員長：최순서

(21) 朝・「시에라레온」 親善協會

委員長：

副委員長：김창룡

(22) 朝・「앙골라」 親善協會

委員長：리철신

副委員長：강정철 안복만

(23) 朝・「에티오피아」 親善 및 運帶性 委員會

委員長：최기룡

副委員長：리석룡 천연옥

(24) 朝・「우간다」 親善協會

委員長：심홍규

副委員長：김광수 안복만

(25) 朝・「자이르」 親善協會

委員長：명창선

(26) 朝・「잠비아」 親善協會

委員長：황순명

副委員長：차병진

(27) 朝・「적도기네」 親善協會

委員長：池在龍

(28) 朝・「中央아프리카」 親善協會

委員長：리재운

書記長 차병진 천연옥

(29) 朝・「짐바브웨」 親善協會

委員長：박수동

副委員長：천연옥

(30) 朝・「코트디브와르」 親善協會

委員長：리상설

(31) 朝・「콩고」 親善協會

委員長：천연옥

副委員長：최현덕

(32) 朝・「탄자니아」 親善協會

委員長：변영립

副委員長：차병진 김창국

(33) 朝・「토고」 親善協會

委員長：정하철

副委員長：강정철 김상준

라. 歐洲地域

(1) 朝・「노르웨이」 親善協會

委員長：최장룡

(2) 朝・「덴마크」 親善協會

委員長：김상걸

副委員長：한익수 한내철

(3) 朝・「러시아」 親善協會

委員長：리봉희

副委員長：오문한

(4) 朝・「루마니아」 親善協會

委員長：리재윤

副委員長：오문한 박정함 김부일

(5) 朝・「북십부르크」 親善協會

委員長：김득준

(6) 朝・「말타」 親善協會

委員長：윤 서

副委員長：한석구

(7) 朝・「벨기에」 親善協會

委員長：리철신

(8) 朝・「불가리아」 親善協會

委員長：최기룡

副委員長：오문한 김철식

(9) 朝・佛 親善委員會

委員長：김경완

(10) 朝・獨 親善協會

委員長：정성철

(11) 朝・「스웨덴」 親善協會

委員長：리철신

副委員長：김도운

(12) 朝・「스위스」 親善協會

委員長：리철신

(13) 朝・「스페인」 親善協會

委員長：박영시

(14) 朝・「아이슬란드」 親善協會

委員長：리철신

(15) 朝・「아일랜드」 親善協會

委員長：김영남

副委員長：리철신

(16) 朝・英 親善委員會

委員長：양형섭

(17) 朝・澳 親善協會

委員長：리철신

副委員長：한익수

(18) 朝・「우크라이나」 親善協會

委員長：김학섭

(19) 朝・伊 親善協會

委員長：

副委員長：최용근

(20) 朝・「체크」 親善協會

委員長：김용호

副委員長：박세운

(21) 朝・「키프러스」 親善協會

委員長：

(22) 朝・「토이기」 親善協會

委員長：천연옥

(23) 朝・「포르투갈」 親善協會

委員長：한희호

副委員長：리철신

(24) 朝・「폴란드」 親善協會

委員長：오성렬

副委員長：오문한 박영협

(25) 朝・「핀란드」 親善協會

委員長：김정숙

副委員長：정광원 최용근 박영시 리철신 강정철

(26) 朝・「화란」 親善協會

委員長：리성호

(27) 朝・「히랍」 親善協會

委員長：리철신

마. 美洲地域

(1) 朝・「가이아나」 親善協會

委員長：리몽호

(2) 朝・「니카라과」 連帶性 委員會

委員長：최정근

副委員長：리철신 오문한 정순도

(3) 朝・「도미니카」 親善協會

委員長：로성찬

(4) 朝・「멕시코」 親善協會

委員長：김영남

(5) 朝・「바베이도즈」 親善協會

委員長：

(6) 朝・「베네수엘라」 親善協會

委員長：지창익

(7) 朝・「볼리비아」 親善協會

委員長：김일산

(8) 朝・「브라질」 親善協會

委員長：한익수

(9) 朝・「세인트루시아」 親善協會

委員長：류호준

(10) 朝・「수리남」 親善協會

委員長：지재룡

(11) 朝・「아르헨티나」 親善協會

委員長：주현욱

(12) 朝・「에콰도르」 親善協會

委員長：한기원

(13) 朝・「우루과이」 親善協會

委員長：채준병

(14) 朝・「칠레」 親善協會

委員長：桂應泰

(15) 朝・「카나다」 親善協會

委員長：한익수

(16) 朝・「코스타리카」 親善協會

委員長：李用益

(17) 朝・「콜롬비아」 親善協會

委員長：로성찬

副委員長：김정환 장세극

(18) 朝・「쿠바」 團結委員會

委員長：정송남

副委員長：강종팔 심홍규 오문한 김봉희 김진범

리철신

書記長 김도윤

(19) 朝・「파나마」 親善協會

委員長：

副委員長：김창국

(20) 朝・「페루」 親善協會

委員長：채준병



바. 其 他

(1) 朝·大洋洲 親善協會

委員長: 오문한

(2) 朝·「라틴아메리카」 및 「카리브」海地域 親善協會

委員長: 김진범

副委員長: 장세극

事務長 리호열

(3) 朝·「아프리카」 親善協會

委員長: 박수동



# 9 · 在 外 公 館



## 9. 在 外 公 館

### 가. 大 使 館

#### < 亞 · 太 地 域 >

##### (1) 네 팔

大 使 : 안희정

참 사 관 : 김원길 (정무) 신영율 (상무)

2 등서기관 박명국

행 정 관 석여수 박영화

##### (2) 라 오 스

大 使 : 장용준 (兼任)

2 등서기관 리선구

3 등서기관 조만석

##### (3) 말레이시아

大 使 : 유재한

참 사 관 : 림경만 (상무)

1 등서기관 최성호 박부용 (상무)

2 등서기관 윤경칠

3 등서기관 정낙준 (상무)

주 재 원 조창현 전태호

##### (4) 몰 디 브 (말디브)

大 使 : 류태섭 (兼任)

(5) 蒙 古 (몽골)

大 使 : 정윤희

참 사 관 : 최찬현

1 등서기관 한윤봉 리형선

3 등서기관 안성일

(6) 방글라데시 (방글라데슈)

大 使 : 강달선

참 사 관 : 김광성 김종문

1 등서기관 김성호

2 등서기관 홍문복

통 신 원 안응주

(7) 베 트 남 (월남)

大 使 : 리 흥

2 등서기관 신영호 정광영

武 官 김봉연

(8) 스 리 랑 카

大 使 : 류태섭 (兼任)

참 사 관 : 전병국 김수만 여창성 유연관

1 등서기관 리호남

3 등서기관 김문신 강선영 송인호 리양용

(9) 싱 가 포 르

大 使 : 윤정구

참 사 관 : 김진옥

1 등서기관 박천복

3 등서기관 정성일 하정수

주 재 원 윤호걸 주락원

(10) 아프카니스탄

大 使 : 오인영

(11) 印 度

大 使 : 류태섭 (兼任)

代 理 大 使 : 리재석

참 사 관 : 김운서 (정무) 김광호 (정무)

최재환 (상무) 김명홍 (당무)

김승구 (과학기술)

1 등서기관 김덕필 (정무) 전기형 김희선 김창복

한영택 (상무)

2 등서기관 리진우 (정무) 안준성 (상무)

리동학 (상무)

3 등서기관 방시은 (정무) 박수용 (상무)

노용세 (상무)

주 재 원 한광수 안춘동 김송국 김용일

武 官 김락훈 (上佐)

(12) 인도네시아

大 使 : 한봉하 (兼任)

참 사 관 : 신영일 석영포 박초준

1 등서기관 박대식 황명수

2 등서기관 강형원 김창윤 김승권  
 3 등서기관 리춘용 최종선 김영성 리용석  
 주 재 원 김금봉 한송웅 장기복 이정삼

(13) 中 國

大 使 : 朱昌俊

공 사 : 배용재

참 사 관 : 리덕칠 최봉철 박석균 강광국 전부일  
 윤정동 김홍빈

1 등서기관 리기범 장사성 김응렬 조영형 조중무  
 김명선 정영로 김순일 김명령

2 등서기관 김영길 손기복 리춘근 김용남 리영철  
 박양길 김윤철 최학수 박정운 오기욱

3 등서기관 김성기 천성삼 조길주 김광훈 조병희  
 홍승호 구창연 손영호 신영우 김봉령  
 박태구 차철마

주 재 원 강윤화

武 官 김병호

武 官 補 안령산

(14) 캄보디아(캄보자)

大 使 : 김형률

(15) 泰 國(타이)

大 使 : 리도섭

참 사 관 강수철



1 등서기관 지재숙 황영환

2 등서기관 김경철

주 재 원 리동남 송남선

(16) 파 키 스 탄

大 使 : 최수일

1 등서기관 안송남 강태운 (상무)

2 등서기관 황 현

3 등서기관 김명순

公 報 官 박성렬

行 政 官 진경현

武 官 박종호 (大佐)

(17) 파푸아뉴기니 ( 파푸아뉴기니아 )

大 使 : 장용준 (兼任)

(18) 바 누 아 투

大 使 : 한봉하 (兼任)

< 中 東 地 域 >

(1) 레 바논

大 使 : 리영섭

2 등서기관 백성익

3 등서기관 류주필

주 재 원 전복만 김혜순

(5) 蒙 古 (몽골)

大 使 : 정윤희

참 사 관 : 최찬현

1 등서기관 한윤봉 리형선

3 등서기관 안성일

(6) 방글라데시 (방글라데슈)

大 使 : 강달선

참 사 관 : 김광성 김종문

1 등서기관 김성호

2 등서기관 홍문복

통 신 원 안응주

(7) 베 트 남 (월남)

大 使 : 리 흥

2 등서기관 신영호 정광영

武 官 김봉연

(8) 스 리 랑 카

大 使 : 류태섭 (兼任)

참 사 관 : 전병국 김수만 여창성 유연관

1 등서기관 리호남

3 등서기관 김문신 강선영 송인호 리양웅

(9) 싱 가 포 르

大 使 : 윤정구

참 사 관 : 김진욱

1 등서기관 박천복

3 등서기관 정성일 하정수

주 재 원 윤호걸 주락원

(10) 아프리카니스탄

大 使 : 오인영

(11) 印 度

大 使 : 류태섭 (兼任)

代理大使 : 리재석

참 사 관 : 김운서 (정무) 김광호 (정무)

최재환 (상무) 김명홍 (당무)

김승구 (과학기술)

1 등서기관 김덕필 (정무) 전기형 김희선 김창복

한영택 (상무)

2 등서기관 리진우 (정무) 안준성 (상무)

리동학 (상무)

3 등서기관 방시은 (정무) 박수용 (상무)

노용세 (상무)

주 재 원 한광수 안춘동 김송국 김용일

武 官 김락훈 (上佐)

(12) 인도네시아

大 使 : 한봉하 (兼任)

참 사 관 : 신영일 석영포 박초준

1 등서기관 박대식 황명수

(2) 리 비 아

大 使 : 오영린

참 사 관 : 최재희 심봉령 리문희

1 등서기관 강준호 노재현 길경민

2 등서기관 김강서

3 등서기관 김철진

주 재 원 제일광 박희원 박성진 박일건 안후성

한태열

武 官 최효현

(3) 모 리 타 니 (모리따니)

大 使 : 金昌龍 (兼任)

(4) 西 사 하 라 (사하라아랍)

大 使 :

(5) 수 단

大 使 :

참 사 관 : 김성철

주 재 원 주병철

통 신 원 서평철

(6) 시 리 아 (수리아아랍)

大 使 : 박의춘

참 사 관 : 박영근 (정무) 리돈구 (상무)

1 등서기관 신용철 리병식 정영찬

3 등서기관 강영석

武 官 로태운 (大佐)

(7) 알 제 리

大 使 : 金昌龍 (兼任)

참 사 관 : 김성호 (정무) 김치성 (경제)

2 등서기관 김도순

3 등서기관 김선경

주 재 원 조성일

(8) 예 멘

大 使 :

참 사 관 : 정원식 (상무)

1 등서기관 최남준

2 등서기관 임종덕 김시준 리명화

3 등서기관 김기두 신광섭

주 재 원 양명송

武 官 박복일

武 官 補 박근덕

(9) 오 만

大 使 :

(10) 요 르 단

大 使 : 궁석용

참 사 관 : 정춘근 김문성 (상무)

1 등서기관 리석천 (상무)

3 등서기관 조동일

행정원 김지일

(11) 이 란

大 使 :

참 사 관 : 김혁만 송응록 (상무) 안종현

1 등서기관 리주현

3 등서기관 황 철 김 철 조장신 안경화 박용찬

경제협력관 문 필

武 官 정형진

武 官 補 채동인

(12) 이 집 트 (애급)

大 使 : 김용섭

公 使 : 김화식

참 사 관 : 박인봉 (상무)

1 등서기관 방호걸 오영선 리달성 (상무)

오환령 (상무)

2 등서기관 주진환 송선필 김정익

3 등서기관 라성만 차정남 지광연 차석영 김성봉

전기만 김이철

주 재 원 한성일 오선화

武 官 문찬덕

武 官 補 양남수

(13) 튀 니 지 (뉘니지)

大 使 : 리진규 (兼任)

참 사 관 : 백윤학

1 등서기관 리상진 태모량

2 등서기관 백승익

주 재 원 박진진 오동호

(14) 파레스타인 (파레스티나)

大 使 : 리진규 (兼任)

< 阿洲地域 >

(1) 가 나

大 使 : 리해섭

참 사 관 : 김방문

2 등서기관 김준봉

3 등서기관 김영수

주 재 원 오영옥 전기남 장이명

가나駐在主體試驗農場

團 長 : 김경연

技 術 者 공이호 심경범

通 譯 최충식

(2) 가 붕

大 使 : 리영학 (兼任)

(3) 감 비 아

大 使 : 리성린 (兼任)

(4) 기 니 (기네)

大 使 : 김창석 (兼任)

3 등서기관 리정구 리동일

(5) 기니비사우 (기네비싸우)

大 使 : (兼任)

3 등서기관 김상만

주 재 원 김원삼

(6) 나이지리아 (나이지리아)

大 使 : 안경현 (兼任)

참 사 관 : 김석환 (정무) 방채우 (상무)

1 등서기관 김영국

2 등서기관 박영국 최정근

공 보 관 박창욱

주 재 원 김병철 장왕호

武 官 리동일

武 官 補 김철남

(7) 나미비아

大 使 : 김병기

2 등서기관 정태양

3 등서기관 문종남



(8) 니 제 르

大 使 : 백흥기 (兼任)

3 등서기관 김학균

주 재 원 정 건

(9) 라이베리아 (리베리아)

大 使 : 김면혜

(10) 레 소 토

大 使 : 안경현 (兼任)

(11) 르 완 다

大 使 : 전영운

1 등서기관 리호남

3 등서기관 김영운 김춘실

(12) 마다가스카르 (마다가스까르)

大 使 : 김룡영 (兼任)

참 사 관 : 김덕현 김병연 조태건 김광호

3 등서기관 김선룡 윤영일 박창엽 김창민

(13) 말 라 위

大 使 : 손명선 (兼任)

3 등서기관 조택수

(14) 말 리

大 使 : 김기한

(3) 감 비 아

大 使 : 리성린 (兼任)

(4) 기 니 (기네)

大 使 : 김창석 (兼任)

3 등서기관 리정구 리동일

(5) 기니비사우 (기네비싸우)

大 使 : (兼任)

3 등서기관 김상만

주 재 원 김원삼

(6) 나이지리아 (나이지리아)

大 使 : 안경현 (兼任)

참 사 관 : 김석환 (정무) 방채우 (상무)

1 등서기관 김영국

2 등서기관 박영국 최정근

공 보 관 박창욱

주 재 원 김병철 장왕호

武 官 리동일

武 官 補 김철남

(7) 나미비아

大 使 : 김병기

2 등서기관 정태양

3 등서기관 문종남

(8) 니 제 르

大 使 : 백홍기 (兼任)

3 등서기관 김학균

주 재 원 정 건

(9) 라이베리아 (리베리아)

大 使 : 김면례

(10) 레 소 토

大 使 : 안경현 (兼任)

(11) 르 완 다

大 使 : 전영운

1 등서기관 리호남

3 등서기관 김영운 김춘실

(12) 마다가스카르 (마다가스까르)

大 使 : 김룡영 (兼任)

참 사 관 : 김덕현 김병연 조태건 김광호

3 등서기관 김선룡 윤영일 박창엽 김창민

(13) 말 라 위

大 使 : 손명선 (兼任)

3 등서기관 조택수

(14) 말 리

大 使 : 김기한

참 사 관 : 김덕행

3 등서기관 김두일

주 재 원 김경하

(15) 모 로 코 (마로끄)

大 使 :

(16) 모 리 셔 스

大 使 : 김룡영 (兼任)

참 사 관 : 김병환

3 등서기관 김산구

(17) 모 잠 비 크 (모잠비끄)

大 使 : 량기락

참 사 관 : 심양준 김병선 권승철

2 등서기관 제한준

武 官 박성하

(18) 베 냥 (베닌)

大 使 : 백홍기 (兼任)

2 등서기관 최현일

3 등서기관 최수일

주 재 원 전용숙

(19) 보 츠 와 나 (보쯔와나)

大 使 : 손명선

3 등서기관 조택수 엄영석

(20) 부르키나파소 ( 부르끼나파쏘 )

大 使 : 김순제

3 등서기관 리용휘 김성훈 홍탁범

(21) 부 룬 디

大 使 : 배석준

참 사 관 : 김명철

1 등서기관 리선기 계창근

3 등서기관 윤영일

(22) 상투메 프린시페 ( 산토메 프린시페 )

大 使 : 강순영 ( 兼任 )

(23) 세 네 갈

大 使 : 이성린

참 사 관 : 태훈일 ( 정무 )

1 등서기관 정학세 계정수

2 등서기관 손무신 태정옥 한영찬

3 등서기관 정영애

통 역 관 현종금

주 재 원 김세훈 리용길 최윤찬

(24) 세 이 셸 ( 세이쉴 )

大 使 : 장원익 ( 兼任 )

(25) 소 말 리 아

大 使 : 김용수

참 사 관 : 김대준

1 등서기관 장 일

(26) 시에라리온 (시에라레온)

大 使 : 김창석 (兼任)

참 사 관 : 배상학 (정무, 경제)

2 등서기관 리동일

(27) 앙 골 라

大 使 : 강순영 (兼任)

참 사 관 : 전영근

2 등서기관 송상준

(28) 우 간 다

大 使 : 전경철

참 사 관 : 임명호

1 등서기관 오창석

2 등서기관 리원용

3 등서기관 김용조

통 신 사 리순하

(29) 이디오피아 (에티오피아)

大 使 : 장학수

참 사 관 : 박명곤 엄덕환 리효식 황선철

1 등서기관 조영식

2 등서기관 위속연 호용복 김광수 (상무)

최종호(상무) 김학철

3 등서기관 리원호

주 재 원 김상진 오종철 문종철

武 官 고용국

武 官 補 김명철

(30) 자 이 르

大 使 : 김봉희

참 사 관 : 윤영일 윤양근

2 등서기관 문정현 한성룡 서재섭

3 등서기관 리철석

주 재 원 김선배

(31) 잡 비 아

大 使 : 손명선(兼任)

1 등서기관 조용만

3 등서기관 김현일 김광철

(32) 赤道 기니(적도 기네)

大 使 : (兼任)

2 등서기관 박만동

3 등서기관 김도원

주 재 원 장상빈

(33) 中央아프리카

大 使 : 류관진(兼任)

3 등서기관 김병범 최혁철

(34) 짐 바브 웨

大 使 : 리명철  
참 사 관 : 신선호 마우천  
2 등서기관 한대성  
3 등서기관 박수용 최춘월 림호일  
주 재 원 김 철  
武 官 강일모(大佐)  
武 官 補 리 근

(35) 차 드

大 使 : 리영학(兼任)

(36) 카 메 룬(가메룬)

大 使 : 리영학(兼任)  
2 등서기관 김희건  
3 등서기관 김용일  
행 정 관 원기영  
주 재 원 경희아

(37) 카보 베르데(베르데갑)

大 使 : 리성린(兼任)

(38) 케냐

大 使 : 장원익  
참 사 관 : 배명찬 최연순 김대균 최유국  
1 등서기관 고태순



2 등서기관 리봉일 리원선 한부의

3 등서기관 김창렬

(39) 코 모 르

大 使 : 김룡영 (兼任)

(40) 코트 디 부와르 (상아해안)

大 使 : 리재림

1 등서기관 리명철

2 등서기관 전동선

주 재 원 리영희

(41) 콩 고 (콩고)

大 使 : 류관진 (兼任)

참 사 관 : 정대관 김진렬

(42) 탄 자 니 아

大 使 : 장원억 (兼任)

참 사 관 : 배명찬 최연순 최유국

1 등서기관 최윤주 고태순

2 등서기관 리원선 리봉일 한부의

3 등서기관 김창렬

(43) 토 고 (토고)

大 使 : 조춘형

公 使 : 리상덕

참 사 관 : 김진렬 김명환 정성남

2 등서기관 장원룡

3 등서기관 김승덕

< 歐洲地域 >

(1) 노르웨이

大 使 : 림경식 (兼任)

1 등서기관 김수용

(2) 덴마크 (단마르크)

大 使 : 김재봉

2 등서기관 김진해

3 등서기관 하신국

외 신 관 김룡준

주 재 원 리민호 리 희

(3) 라트비아

大 使 :

(4) 루마니아 (로므니아)

大 使 : 金俞順

참 사 관 : 주연찬 김해룡 김진원

2 등서기관 오지남 김명렬 김도선

3 등서기관 김달도 리상진 김용철

주 재 원 김춘길

武 官 박지석

武 官 補 박영호

(5) 리투아니아

大 使 :

(6) 말 타 ( 말따 )

大 使 : 오영린

참 사 관 : 리재석

2 등서기관 류공희 ( 경제 ) 조경원

3 등서기관 소창식

(7) 불가리아 ( 벌가리아 )

大 使 : 김평일

참 사 관 : 정풍렬 김하동 전용세

1 등서기관 김두일 장철근 김동수

2 등서기관 서형남 박 무 신상준

3 등서기관 차건일 신종손 박재훈

武 官 강영우

武 官 補 김 철

朝鮮民航代表部 홍순규 조 성 전병관 김영운

(8) 싸이프러스 ( 끼프러스 )

大 使 :

(9) 스 웨 덴 ( 스웨리에 )

大 使 : 럽경식 ( 兼任 )

참 사 관 : 한창협 정규한 ( 상무 )

1 등서기관 홍 륜 김수용

2 등서기관 김기명 ( 상무 )

주 재 원 리천웅

행 정 원 전종희

(10) 스 위 스

大 使 : 리 철 ( 兼任 )

참 사 관 : 림영택

1 등서기관 리순지

朝 鮮 對 外 保 險 스 위 스 支 社

代 表 : 김덕만

支 社 員 박수희 박세용 김태일

리용철 ( 조선대외보험상사 국장 )

(11) 슬로베니아

大 使 :

(12) 아이스랜드 ( 이슬란드 )

大 使 : 림경식 ( 兼任 )

참 사 관 : 김문혁

3 등서기관 최춘영 안명국 리병호 리영호

(13) 알 바 니 아

大 使 : 金字鍾

(14) 오스트리아 ( 오지리 )

大 使 : 한민철

참 사 관 : 길경칠 오송일 ( 상무 )

1 등서기관 김익섭 ( 상무 )  
2 등서기관 김철용 명길현 ( 상무 )  
3 등서기관 오원장 전철호 ( 상무 )  
주 재 원 리성길 강자룡 김옥련

(15) 유 고

大 使 : 류세웅

참 사 관 : 리원조

1 등서기관 리병갑 차종식 김종하 ( 상무 )

2 등서기관 조경호 오명근 김용봉

3 등서기관 유경남 라희철

武 官 김일룡

(16) 체 크

大 使 :

참 사 관 : 리춘목 신진호 ( 상무 )

1 등서기관 김운국 강양수 진경철 ( 상무 )

2 등서기관 리충남 김충련 김형구 ( 상무 )

3 등서기관 김영출 박창혁 김재전 김기수 천병일

홍관진 김채혁

武 官 오덕관

(17) 포르투갈 ( 뽀르뚜갈 )

大 使 : 황권정

참 사 관 : 장만성 ( 상무 )

2 등서기관 황용관 리성근

3 등서기관 동철호

주 재 원 령석구 립길목

(18) 폴 란 드 (폴스카)

大 使 : 방용덕

참 사 관 : 김소원 김종술 박창걸 리호식 (상무)

1 등서기관 리종우 차의식 송두선 (상무)

2 등서기관 엄성철 리재홍 (상무) 박명덕 정영수

3 등서기관 김광선 박수길 리명진

武 官 한경식 (大佐)

주 재 원 김영일

(19) 핀 란 드

大 使 : 려승철

참 사 관 : 윤송림

2 등서기관 원의남

3 등서기관 전재원

행 정 관 황명철

주 재 원 리남섭 현정섭

(20) 헝 가 리 (헝그리아)

代理 大 使 : 방용갑

참 사 관 : 박종택

3 등서기관 김유순 강 현

외 신 관 홍윤기

주 재 원 박용인 오길호 김원섭 김홍제

武 官 강창수  
대성상사지사장 한창일

〈獨立國家聯合(CIS)〉

(21) 러시아聯邦(로씨아聯邦)

大 使 : 孫成弼

공사참사 : 박룡일

참사관 : 김순길 김춘삼 김창걸 윤택영

2 등서기관 염정광

3 등서기관 백영철

武 官 김정찬

武 官 補 최수연 김삼선

貿易代表 홍학수

通商代表部代表 김창남

朝鮮民航代表部代表 윤원모

(22) 우크라이나

大 使 :

(23) 벨라루시(벨라루씨)

大 使 :

(24) 몰도바

大 使 :

(25) 아르메니아

大 使 :

(26) 아제르바이잔 ( 아제르바이잔 )

大 使 :

(27) 카자흐스탄 ( 까자흐스탄 )

大 使 : 박재필

(28) 투르크메니스탄 ( 투르크메니스탄 )

大 使 :

(29) 우즈베키스탄

大 使 :

(30) 타지키스탄

大 使 :

(31) 키르기스스탄 ( 끼르기즈스탄 )

大 使 :

〈 美 洲 地 域 〉

(1) 그 레 나 다

大 使 : 림기택 ( 兼 任 )

(2) 가 이 아 나

大 使 : 림기택 ( 兼 任 )

참 사 관 : 리수중



2 등서기관 허광철 송승렬

3 등서기관 최동철 오종수 리원국

(3) 니카라과(니까라과)

大 使 : 오승환

참 사 관 : 송명제 사정숙

3 등서기관 리문규

(4) 도미니카

大 使 : 림기택(兼任)

(5) 멕시코(메히꼬)

大 使 : 김승룡(兼任)

(6) 바베이도스(바베이도즈)

大 使 : 림기택(兼任)

(7) 바하마

大 使 : 한봉구(兼任)

(8) 베네수엘라

大 使 : 김승룡(兼任)

貿 易 代 表 김봉익

(9) 벨리세(벨리제)

大 使 : 한봉구(兼任)

(10) 볼리비아

大 使 :

(11) 세인트루시아

大 使 : 림기택 (兼任)

(12) 세인트 빈센트 그레나딘 (센트빈센트그레너딘즈)

大 使 : 림기택 (兼任)

(13) 세인트 크리스토퍼 네비스 (센트키츠 네비스)

大 使 : 림기택 (兼任)

(14) 앤티가 바부다 (안티구아 바부다)

大 使 : 림기택 (兼任)

(15) 자마이카 (저메이커)

大 使 : 한봉구 (兼任)

참 사 관 : 한인호

2 등서기관 : 림진수

(16) 칠 레

大 使 :

(17) 콜롬비아 (콜롬비아)

大 使 : 박길연 (兼任)

(18) 쿠 바 (쿠바)

大 使 : 김승룡 (兼任)

참 사 관 : 최병익 최해룡

1 등서기관 최기복 조범수

3 등서기관 김주전 최성진 박명전

주 재 원 장충남  
武 官 최성수  
武 官 補 김순남

(19) 트리니다드 토바코 (트리니다드 토바고)

大 使 : 림기택 (兼任)

(20) 페 루 (페루)

大 使 : 김경호

참 사 관 : 리강세 양영건 한보영

2 등서기관 량태식

3 등서기관 정철원 박용환

행 정 관 채춘희

주 재 원 리승일 전영춘 박관흠

통 상 요 원 양영곤

나. 總領事館

(1) 駐 瀋陽 總領事館 (中國)

總 領 事 : 류만복

임시대리總領事 : 선우중국

(2) 駐 카라치 總領事館 (파키스탄)

總 領 事 : 김원규

領 事 : 리용한 김형룡 정현철 리진수 박순철

副 領 事 : 고송현

상무참사관 : 오태봉  
1 등상무관 함명국  
3 등상무관 리종국 림용수  
주 재 원 차용길  
무역관장 오태봉

(3) 駐 자그레브 總領事館 (유고)

總領事 : 임공수  
領事 : 박일근  
副領事 : 김유철

(4) 駐 나호드카 總領事館 (러시아)

總領事 : 리연상

다. 代 表 部

(1) 駐 유엔 代表部

常任代表 : 박길연  
次席代表 : 허 종 김정수  
참사관 : 김정남 리성진 리용빈  
1 등서기관 김재현 리철준  
2 등서기관 김문덕 박옥란  
3 등서기관 리용희  
주 재 원 김종남 동경철 원용일

(2) 駐 제네바 유엔事務局 代表部

常任代表 : 리 철

公 事 : 한창언

참 사 관 : 리춘송 박덕훈 박창림

1 등서기관 김철수 정영용 최 일

주 재 원 정일선 리인실 최명선 김 란 한송환

염홍남 리상주

(3) 駐 프랑스 總代表部

大 使 : 박동춘

參 事 : 백순행

職 責 不 明 최혼일 김기엽 리덕선 방영민 박춘식

전형중 최창훈

(4) 駐 독일 代表部 (중국대사관 백립사무소 : 북한이익대표사무소)

所 長 : 김하원

참 사 관 : 송춘근 최돈기 리광근 황길홍

2 등서기관 박진용 송룡욱

3 등서기관 박성록 리룡택

행 정 관 김형연

(5) 駐 빈 유엔事務局 및 國際機構 代表部

常任代表 : 전인찬

참 사 관 : 윤호진

2 등서기관 리상훈

國際原子力機構 (IAEA)

核安全檢閱官 : 김석주 장상학

\* 代表團 團長 오창림

UN 工業開發機構 (UNIDO)

連絡官 : 최기철

(6) 駐 이태리 **FAO** 代表部

代 表 : 리종혁

次 席 : 정운형

참 사 관 김용창

1 등서기관 리시홍

2 등서기관 김현주

주 재 원 오 룡

(7) 駐 스페인 **WTO** 代表部

代 表 : 유창운

行 政 박천일

(8) 駐 **UNESCO** 代表部

常任代表 : 박동춘 \*\*

3 등서기관 김도영

(9) 駐 베네수엘라 貿易代表部

代 表 : 김봉익

副 代 表 장광호 김하빈

주 재 원 김동철 리형태 김호준 강석운

(10) 駐 런던 **IMO** 代表部

代 表 : 최민규

(11) 駐 쿠웨이트 通商代表部

代 表 : 박경범

1 등서기관 강철현 (통역) 김용익 채희봉

2 등서기관 김국홍

주 재 원 홍문식 김신욱 홍성천

(12) 駐 홍콩 貿易商社

조 광 무 역 공 사 대표 백인수

대 보 양 행 대표 조봉철

고 려 무 역 공 사 대표 리철수

만덕무역유한공사 대표 박무암

KIM-KWAK TRADING Co 대표 곽문상

SAN HAP TRADING Co 대표 김병주

HAP HENG TRADING Co 대표 한성복





# 10 · 主要工場 및 企業所



## 10. 主要工場 및 企業所

### 가. 機械工業部門

#### (1) 樂園機械聯合企業所

지 배 인 : 최명철  
부 지 배 인 : 리유화 리진수  
당책임비서 박도은  
비 서 박윤일  
기 사 장 김창준  
부 기 사장 김일룡  
직 맹 위 원 장 승승학  
부 위 원 장 박길섭  
사 로 청 위 원 장 곽영복

#### (2) 大安重機械聯合企業所

지 배 인 : 윤호석  
제 1 부 지 배 인 : 정영길  
부 지 배 인 : 리장로 김덕준  
당책임비서 리윤현  
선전비서 김기원  
부부장 정용복 립용춘  
기 사 장 정혜국  
부 기 사장 리형우 엄홍섭 백천택  
직 맹 위 원 장 김성기  
사 로 청 위 원 장 리건수

공업연구소 실 장 김준석

자재상사 사 장 김상희

(3) 萬景臺工作機械工場

지 배 인 : 김광연

초급당비서 리정웅

기 사 장 김치명

직 맹 위 원 장 김정도

사 로 청 위 원 장 한경집

부 위 원 장 임관식

(4) 海州綜合機械工場

기 사 장 : 최충일

(5) 熙川工作機械綜合工場

당 비 서 : 백만식

기 사 장 김동석

부기 사 장 전관수

직 맹 위 원 장 최상근

분 공 장 지 배 인 곽범기

(6) 10月5日 自動化綜合工場

지 배 인 : 강형모

기 사 장 길창성

부기 사 장 김영복

직 맹 위 원 장 강치호

사 로 청 부 위 원 장 장 영

(7) 金星뜨락또르綜合工場

지 배 인 : 김주호  
당책임비서 허인검  
선 전 비 서 윤성근  
비 서 김영남  
기 사 장 최창순  
부 기 사 장 리건일 오승근  
직 매 ng 위 원 장 김형선  
사 로 청 위 원 장 김갑룡

(8) 淸津뜨락또르附屬品工場

지 배 인 : 박민철  
초급당비서 김청호

(9) 忠誠뜨락또르工場

초급당비서 : 리계하  
기 사 장 전호정

(10) 勝利自動車綜合工場

지 배 인 : 리원관  
부 지 배 인 박연석  
초급당비서 리임도  
기 사 장 김형해  
부 기 사 장 정재숙

사 로 청 위 원 장 전호봉

(11) 10月5日 自動車綜合工場

지 배 인 : 김창옥

초급당비서 김충일

부 비 서 최춘남

(12) 新興自動車事業所

지 배 인 : 한동휘

초급당비서 리한순

(13) 平壤第1旅客自動車事業所

지 배 인 : 강인권

직 멩 위 원 장 리영도

사 로 청 위 원 장 리종남

(14) 平壤第2貨物自動車事業所

초급당비서 : 리명보

(15) 平壤第5貨物自動車事業所

초급당비서 : 김광철

(16) 金鍾泰電氣機關車工場

지 배 인 : 박수범

당책임비서 김성팔

비서 황성일

초급당비서 정학춘

기 사 장 김주교  
부기 사 장 김준순 한대선  
직 맹 위 원 장 김상렬  
사 로 청 위 원 장 안강철  
전동기공장 지 배 인 안래준

**(17) 6月4日 車輛聯合企業所**

지 배 인 : 조청학  
부지 배 인 : 최무일  
당책임비서 김봉만  
기 사 장 조청학  
직 맹 위 원 장 조기수  
사 로 청 위 원 장 정영삼

**(18) 設備組立聯合企業所**

지 배 인 : 박형규  
당책임비서 최동희  
기 사 장 김영순 김서훈  
실 장 리 훈

**(19) 北重機械聯合企業所**

기 사 장 홍정표

**(20) 平壤炭鑛機械工場**

지 배 인 : 명재선  
초급당비서 강경탁

사 로 청 위 원 장 유종남

(2) 4月3日 工場

당 비 서 : 리용춘

기 사 장 박문식

직 명 위 원 장 장운봉

사 로 청 위 원 장 임용학

(2) 其 他

강 계 기 계 공 장 초급당비서 한오점

강동농기계 작업소 지 배 인 정태부

기 사 장 하정준 윤창업

개 성 기 계 공 장 공 장 장 최명열

개성농기계 작업소 지 배 인 최인철

개 천 선 철 공 장 초급당비서 리도순

기 사 장 최용언

고원농기계작업소 지 배 인 김형재

초급당비서 김정택

금 강 농 기 계 공 장 지 배 인 김광열

금천군농기계제작소 기 사 장 백선옥

남시축산기계 공장 지 배 인 장순흠

녕변군농기계작업소 지 배 인 리영길

대 동 강 텔 레 비 존 지 배 인 장복길

수 상 기 공 장

초급당비서 최기옥

사로청위원장 박창건



동 평 양 기 계 공 장	초급당비서	김현보
룡강전기기계 공장	지 배 인	오정길
룡 강 전 동 기 공 장	기 사 장	김정익
룡천광산기계공장	지 배 인	김현추
박천군농기계작업소	지 배 인	김인식
	초급당비서	한인남
	기 사 장	로재홍
사 리 원 기 계 공 장	지 배 인	김대혁
	초급당비서	리광삼
사리원광산기계공장	지 배 인	리창길
사리원방직기계공장	초급당비서	리정길
4 월 3 일 공 장	부 기 사 장	리용곤
서평양베아링공 장	초급당비서	리석규
송 도 기 계 공 장	초급당비서	황하상
송남탄광기계공장	초급당비서	조원순
10월 26일 종합기업소	지 배 인	신용택
	책 임 비 서	정광일
안주통신 기계공장	지 배 인	유석범
	부 기 사 장	심운현
원 산 기 계 공 장	초급당비서	최현철
	부 비 서	김룡운 리종가
	부 기 사 장	김여수
원산뜨락또르부속농공장	초급당비서	리종환
장림탐사 기계공장	지 배 인	라명남
전 건 착 압 기 공 장	초급당비서	최신화

조선 - 꾸바친선평양 방직기계공장	지 배 인	리영재
청진건설기계공장	초급당비서	신동혁
	기 사 장	배영철
청진농기계공장	지 배 인	박만철
8월 1일 철도공장	기 사 장	리철완
평성농기계공장	지 배 인	김성룡
평성여객자동차사업소	기 사 장	조승주
평양건설기계공장	초급당비서	안용선
평양방직기계공장	초급당비서	백수희
	지 배 인	김홍준
	직맹위원장	강린각
평양방직기계종합공장	초급당비서	김허식
평양승강기공장	지 배 인	정한엽
	초급당비서	정진복
	기 사 장	김윤창
평원농기계 작업소	지 배 인	명시덕
풍서자동차사업소	지 배 인	김장홍
해주관개기계공장	지 배 인	최동훈
	초급당비서	윤병길
해주뜨락또르부속품공장	지 배 인	김준태
희천시농기계작업소	지 배 인	서충복
희천공작기계종합공장	당 부 비 서	고원삼
김덕수동무가 일하는 사업소	지배인	호진선

김용경 동무가 일하는 사업소	지배인	석창숙
리유삼 동무가 일하는 사업소	지배인	리상호
리종석 동무가 일하는 사업소	5.18 직장장	곽명국
문형만 동무가 일하는 사업소	지배인	리채영
전영길 동무가 일하는 사업소	지배인	손광소
정창진 동무가 일하는 사업소	지배인	김태옥
최도식 동무가 일하는 사업소	지배인	리상욱
최원식 동무가 일하는 사업소	지배인	정진옥

## 나. 鑛工業部門

### (1) 檢德鑛業聯合企業所

지 배 인 :	지철성
부 지 배 인 :	엄명록
당책임비서	리춘일
초급당비서	김진석
조 직 비 서	차석준
선 전 비 서	김영웅
기 사 장	배일섭
생 산 부 기 사 장	리문영
기 술 부 기 사 장	최충일 리춘선
사 로 청 위 원 장	김영웅
	부 위 원 장 양덕찬
기업소병원	원 장 김창순
	약 국 장 최병복

- 금골분鑛山 지 배 인 서기주  
                                 초급당비서 김재수  
                                 기 사 장 박춘헌

**(2) 兩江道鑛業聯合企業所**

- 지 배 인 : 김천필
- 당책임비서 박춘영
- 기 사 장 안성연
- 기 술 부 기사 장 김룡운
- 직 맹 위 원 장 김영호
- 사 로 청 위 원 장 최만식

**(3) 黃南黑色鑛業聯合企業所**

- 지 배 인 : 김성하
- 당책임비서 정금용
- 직 맹 위 원 장 한현환

**(4) 惠山地區鑛業聯合企業所**

- 지 배 인 :
- 당책임비서 박춘영
- 기 사 장 박봉식

**(5) 茂山鑛山聯合企業所**

- 지 배 인 : 고태진
- 당책임비서 리현호
- 비 서 김선봉
- 기 사 장 한지훈

생 산 최길주  
부 기사 장

설계사업소 소 장 김원길

직 맹 위 원 장 강창호

사 로 청 위 원 장 박광철

○ 동훈鑛山

지 배 인 : 안명수

(6) 대흥靑年鑛業綜合企業所

기 사 장 : 리촉도

(7) 鑛業建設聯合企業所

지 배 인 : 조윤희

부 지 배 인 : 김수경

기 사 장 조국종

직 맹 위 원 장 최민혁

(8) 端川鑛業建設事業所

지 배 인 : 박영수

부 기사 장 안기복 박상운

(9) 鑛山設計事業所

초급당비서 : 류형송

(10) 강동地區炭鑛聯合企業所

지 배 인 : 김태규

지 사 장 조기석

**(11) 강서地區炭鑛聯合企業所**

당책임비서 : 정두찬

비서 : 문창걸

선전부비서 김선식

기 사 장 박철응

부기 사 장 김명희

**(12) 价川地區炭鑛聯合企業所**

지 배 인 : 리인화

부지배인 : 리경억

당책임비서 주룡각

조직비서 리성춘

기 사 장 윤응수

**(13) 順川地區炭鑛聯合企業所**

지 배 인 : 현려진

당책임비서 김형묵

기 사 장 박윤교

사 로 청 위 원 장 지영남

3대혁명소조지휘부책임자 박정남

**(14) 安州地區炭鑛聯合企業所**

지 배 인 : 신태록

당책임비서 신동환

기 사 장 김동명

부기 사 장 리룡선

설비보수사업소 기사장 리성근

직     맹     위     원     장     전문학

사     로     청     위     원     장     안형철

○ 立石炭鑛

지   배   인   : 리용선

초급당비서   김광수

기   사   장   리원삼

사   로   청   위   원   장   리창선

부   위   원   장   윤철석

○ 龍林炭鑛

초급당비서 : 리덕순

○ 신리炭鑛 :

초급당비서 : 장치운

부비서   김승용

(15) 川內地區炭鑛聯合企業所

\* 지   배   인   : 한수흙

당책임비서   렴순길

사   로   청   위   원   장   고순일

○ 川內炭鑛

지   배   인   : 정양수

초급당비서   유영실

부비서   리봉남

(16) 초무연炭鑛聯合企業所

당책임비서 : 리종음

(17) 德川地區炭鑛聯合企業所

지 배 인 : 리옥근

당책임비서 황석규

선전비서 김관수

사 로 청 위 원 장 장두명

○ 德 川 炭 鑛

초급당비서 : 백명식

부비서 김광한 은병세

(18) 球場地區炭鑛聯合企業所

지 배 인 : 리영수

당책임비서 김옥선

기 사 장 장상화

기 획 과 장 오중권

(19) 黃北地區초무연炭鑛聯合企業所

지 배 인 : 리관교

(20) 其 他

< 鑛 山 >

곽 연 鑛 山 지 배 인 김명로

덕 현 鑛 山 초급당비서 최룡득

동 립 鑛 山 지 배 인 안룡수



동 창 鑛 山	지 배 인	김문갑
랑 립 鑛 山	지 배 인	김경태
룡 량 鑛 山	초급당비서	박윤정
마 동 鑛 山	초급당비서	우중옥
萬 年 鑛 山	지 배 인	리기선
	초급당비서	신하현
	사로청위원장	김원길
부 래 산 鑛 山	초급당비서	김계중
	기 술 과 장	안철우
북 대 천 鑛 山	기 사 장	심충석
사리원화강석鑛山	지 배 인	조하늬
상 농 鑛 山	초급당비서	김계렬
	설비과장	전동춘
생 기 령 鑛 山	초급당비서	전종국
선 천 鑛 山	지 배 인	홍덕현
성 천 鑛 山	초급당비서	김휘남
	부비서	백성호
신 덕 鑛 山	지 배 인	공금주
	초급당비서	현한호
신 천 鑛 山	초급당비서	정리중
신 평 鑛 山	지 배 인	위취선
신 흥 鑛 山	기 사 장	박용희
11月8日 鑛山	지 배 인	주영식
	초급당비서	김기수

영 광 鑛 山	지 배 인	백도근
5 月 4 日 鑛 山	지 사 장	권경운
온천화강석鑛山	지 배 인	리병건
龍 陽 鑛 山	초급당비서	박윤정
	사로청위원장	주홍수
우 시 鑛 山	지 배 인	리광수
雲 興 鑛 山	지 배 인	박 삼
	초급당비서	김의호
	부 비 서	박경환
	기 사 장	김창복
	사로청위원장	정일혁
은 룰 鑛 山	초급당비서	김광호
장 산 鑛 山	지 배 인	탁시강
載 寧 鑛 山	지 배 인	최종이
	초급당비서	현창죽
	기 사 장	김창륙
	직맹위원장	한현환
	사로청위원장	신인택
천 리 마 鑛 山	지 배 인	강봉규
8 月 8 日 鑛 山	초급당비서	김옥산
	부 기 사 장	백광남
	직맹위원장	리의찬
풍 년 鑛 山	초급당비서	김선호
	봉사관리소장	박진현

혜 산 청 년 鑛 山	초급당비서	김대립
홀 동 鑛 山	초급당비서	박문빈
홍 산 鑛 山	지 배 인	리돈렬
	기 사 장	백광남

〈 炭 鑛 〉

고 건 원 炭 鑛	초급당비서	리필용
高 原 炭 鑛	초급당비서	김재명 전순복
	기 사 장	김진환
금 야 靑 年 炭 鑛	초급당비서	황인성
	기 사 장	류승욱
	부 기 사 장	박광일
도 골 炭 鑛	지 배 인	최대성
	초급당비서	황봉길 최철봉
	기 사 장	최동길
령 대 炭 鑛	초급당비서	김창세
	부 비 서	리근성
	기 사 장	리기록
	기술부기사장	리진수
룡 등 炭 鑛	초급당부비서	오경수
룡 문 炭 鑛	초급당부비서	한용익
문 천 炭 鑛	초급당비서	신복선
鳳 川 炭 鑛	지 배 인	박두일
	초급당비서	류상화
	부 기 사 장	김영오

삼 신 炭 鑛	지 배 인	차호관
	직맹위원장	박성주
	사로청위원장	홍정연
신 천 炭 鑛	초급당비서	정명호
	부 비 서	박윤식
서 창 靑 年 炭 鑛	초급당비서	리종복
송 남 靑 年 炭 鑛	초급당비서	박한금
	부 비 서	김남수
신 리 炭 鑛	지 배 인	박재익
	초급당비서	주룡각
신 립 炭 鑛	초급당비서	박관순
12월 16 일 炭 鑛	지 배 인	김대현
	초급당부비서	한승일 배용현
	기 사 장	송용은
연 풍 靑 年 炭 鑛	지 배 인	조히경
용 등 炭 鑛	지 배 인	한규중
	초급당비서	장봉구
용 문 炭 鑛	초급당비서	리한원
	부 비 서	한용익
용 북 炭 鑛	지 배 인	한룡호
	초급당비서	최영국
운 곡 炭 鑛	지 배 인	박창기
	초급당비서	최태정
	부 비 서	한택범

유 선 탄 鑛	초급당비서	전송렬
6月13日 炭 鑛	지 배 인	정기화
	초급당비서	우민국
은 성 탄 鑛	초급당비서	강창덕
장 안 탄 鑛	초급당비서	궁창세
제 남 탄 鑛	초급당비서	김창옥
천 성 탄 鑛	지 배 인	황명종
	초급당비서	김제현
	기 사 장	백근식
	생산부기사장	손호배
학 포 탄 鑛	초급당비서	박화춘
	부 비 서	한군선
한 령 탄 鑛	소 장	강정수
	지 배 인	오형기
	초급당비서	김병훈
惠山青年炭鑛	초급당비서	김대림
	지 사 장	김재환
홍 원 탄 鑛	지 배 인	리만희

#### 다. 製鐵 및 造船工業部門

##### (1) 金策製鐵聯合企業所

지 배 인 : 최현기

부 지 배 인 : 립춘길 김순태 황춘길

설비부지배인 주춘섭

당책임비서 홍석형

비 서 최학철 라하준

기 사 장 주지원

생산부기사장 강남길

공무부기사장 김명동

사 로 청 위 원 장 태장현

부 위 원 장 김수일

직 맹 위 원 장 김동빈

○ 淸津製鋼所 지배인 김혜룡

**(2) 南浦製鍊聯合企業所**

지 배 인 : 한운창

당책임비서 리경희

초급당비서 리춘형

기 사 장 박영찬

부 기사 장 장영기

직 맹 위 원 장 전세봉

사 로 청 위 원 장 박학문

**(3) 城津製鋼聯合企業所**

지 배 인 : 전영훈

초급당비서 최수진

기 사 장 오익호

부 기사 장 최청송

(4) 千里馬製鋼聯合企業所

고문지배인 : 리재천  
지 배 인 박영찬  
책 임 비 서 리태연  
초급당비서 김봉일  
부 기 사 장 김인혁 리재열  
직 맹 위 원 장 강룡하  
연 합 상 사 부 사 장 리영길  
운 수 과 장 손재두

(5) 清津製鋼聯合企業所

지 배 인 : 허성팔  
초급당비서 김재춘  
기 사 장 신형수  
사 로 청 위 원 장 최일련

(6) 黃海製鐵聯合企業所

지 배 인 : 김병팔  
부 지 배 인 : 리운봉  
당책임비서 김태균  
기 사 장 여유훈  
기 술 운장천  
부 기사 장  
열 관 리 과 장 나진초  
사 로 청 위 원 장 리홍렬  
부 위 원 장 홍문실

직      맹   위   원   장   김경수

**(7) 端川製鍊所建設事業所**

초급당비서 : 리청암

직      맹   위   원   장   주신웅

**(8) 第 21 金屬工場建設事業所**

지 배 인 : 리덕정

초급당비서    석성천

기 사 장    오병두

3대혁명소조책임자    박상진

**(9) 第 23 金屬工場建設事業所**

지 배 인 : 최한호

부지배인    안봉휘

초급당비서    유수업

기 사 장    손동갑

**(10) 第 24 金屬工場建設事業所**

초급당비서    한창화

과      장    김상길    리진호    박일정

실      장    박을준

**(11) 第 2 金屬工場建設聯合企業所**

지 배 인 : 최기종

당책임비서    한태용

기 사 장    민원식



부기 사장 석태을 채종만 최정원

(12) 金屬工業建設聯合企業所

지 배 인 : 김택진

(13) 南浦造船聯合企業所

지 배 인 : 전문익

당책임비서 : 리운성

초급당비서 방의순

비 서 김의남 안덕만

(14) 南浦船舶工場

지 배 인 : 황제담

(15) 咸北造船聯合企業所

지 배 인 : 박시형

당책임부서 강수복

기 사 장 방도정

부기 사장 신광현

직 맹 부위원장 김홍선

(16) 元山造船所

초급당비서 : 최재욱

부 비 서 정성현 이상복

기 사 장 당현구

(17) 元山船舶修理工場

공업시험소 실장 심대웅

(18) 慈江道金屬事業所

지 배 인 : 김상무

(19) 其 他

端川製鍊所	초급당비서	나창근
	사로청위원장	김영훈
文坪製鍊所	지 배 인	오득래
	부지배인	조충현
	초급당비서	황성준
	부 비 서	조재건 김린호
	초급당비서	황성준
	기 사 장	로사범
	직맹위원장	정광중
	사로청위원장	리윤구
	부 위 원 장	소상준
	공업시험소소장	오병묵
10月13日青年 製鍊所	기 사 장	김태섭
	직맹위원장	지계영
	사로청위원장	김광복
	부 위 원 장	윤 옥
727號製鍊所	지 배 인	한태선
平壤製鍊所	지 배 인	

	초급당비서	로재성
平北製鍊所	지 배 인	원동범
海州製鍊所	초급당비서	안순천
	기 사 장	우성구
文川鋼鐵工場	지 배 인	량광석
부령冶金工場	초급당비서	최창록
平壤鋼鐵工場	지 배 인	김현묵
	초급당비서	김섭연
	직맹위원장	김창식
	사로청위원장	리순섭
平壤鑄鐵管工場	초급당비서	리만구
	직 장 장	길영대
	사로청위원장	오성이
정광鑄鐵管工場	지 배 인	김성원
平壤有色金屬工場	지 배 인	엄인건
	초급당비서	김형상
	기 사 장	차태갑
東平壤金屬 建 具 工 場	지 배 인	진형순
	생 산 과 장	유정남
開城金屬製品工場	초급당비서	백남혁

## 라. 輕工業部門

### (1) 開城紡織工場

지 배 인 : 김룡수

부 지 배 인 : 류정돈

초급당비서 림운기

부 비 서 김현주 박정선

기 사 장 김광수

부 기사장 박영일

직 맹 위 원 장 김천국

사 로 청 위 원 장 정상길

**(2) 沙里院紡織工場**

지 배 인 : 홍민성

초급당비서 한은철

직 맹 위 원 장 리연수

사 로 청 부 위 원 장 리금난

**(3) 新義州紡織工場**

지 배 인 : 최제학

초급당비서 변정숙

부 비 서 신금옥

부 기사장 손승철 리주옥

공업시험소 소 장 원덕용

사 로 청 위 원 장 최성욱

**(4) 平壤綜合紡織工場**

지 배 인 : 리상현

부 지 배 인 : 전재길

초급당비서 리화순

부 비 서 리홍선  
기 사 장 량춘제  
부 기사 장 박용근  
직 맹 위 원 장 량국성  
사 로 청 위 원 장 조옥선  
부 위 원 장 양화도  
자 재 상 사 사 장 전수창

(5) 惠山紡織綜合工場

기 사 장 : 주영립  
직 맹 위 원 장 김승진  
사 로 청 위 원 장 배종훈

(6) 平壤製絲工場

지 배 인 : 리신의  
초급당비서 길학실  
직 맹 위 원 장 김옥순  
사 로 청 위 원 장 박용숙

(7) 성천製絲工場

지 배 인 : 김광남

(8) 鹽州郡地方工業綜合工場

지 배 인 : 리만일  
초급당비서 립영춘  
기 사 장 장광수

(9) 熙川市地方工業綜合工場

3대 혁명소조책임자 리성길

(10) 黃北兎山郡地方工業綜合工場

지배인 : 리만석

직맹위원장 박영순

사로청위원장 기정숙

(11) 沙里院穀産工場

초급당비서 : 박희봉

부기사장 리재원

(12) 平壤穀産工場

지배인 : 최창희

초급당비서 김창수

기사장 박일명

직맹위원장 리창국

사로청위원장 황일립

부위원장 김광철

(13) 其他

甲山영예군인수지  
일용품工場 지배인 전윤택

초급당비서 박응섭

江界편직工場 초급당비서 백충렬

江西신발工場 기사장 홍성무

江西피복工場 초급당비서 손승철

康翎영예군인식료工場	지 배 인	김윤희
江原道영사기수리工場	지 배 인	리종철
開城 9월 14일 피 복 工 場	초급당비서	방춘숙
	지 배 인	곽순봉
開城도자기工場	지 배 인	로승익
	직맹위원장	리양호
	사로청위원장	배승직
開城선물악기工場	지 배 인	리수익
開城수예수출工場	지 배 인	김혜숙
開城수지일용품工場	지 배 인	문재도
開城애국피복工場	기 사 장	손종철
開城영예군인 제 약 工 場	지 배 인	리관필
開城영예군인 의 료 기 구 工 場	지 배 인	김지현
	초급당비서	리호선
	기 사 장	조경환
開城인삼가공工場	초급당비서	김석중
開城편직工場	초급당비서	김명옥
	직맹위원장	리주관
	사로청위원장	방학철
价川도자기工場	기 사 장	심원천
价川輸出被服工場	지 배 인	조기선
价川영예군인악기 工 場	지 배 인	김계수
	초급당비서	박영선
開豐피복工場	지 배 인	김진남
開豐식료工場	초급당비서	박효재

鏡城 영예군인 주사약工場	초급당비서	김방춘
高原 양말工場	초급당비서	황도하
龜城 紡織工場	지배인	김응룡
	초급당비서	김택호 문실단
	기사장	리정기
龜城 영예군인 주사약工場	지배인	김용만
龜城 일용품工場	초급당비서	원영길
9月 紡織工場	초급당비서	강명옥
	기사장	김동만
9月28日 工場	지배인	박규철
	초급당부비서	변병걸
	기사장	남병권
	부기사장	강명호
金剛郡 식료가공工場	지배인	조명철
金剛郡 식료工場	지배인	전원필
金野 제약工場	지배인	리주신
金川 영예군인 일용품工場	지배인	송병길
吉州 팔프工場	초급당비서	김태림
金策 편직工場	초급당비서	리분녀
南浦 染料工場	초급당비서	김영환
南浦 영예군인 신발工場	초급당비서	림창규
南浦 유리製品 輸出工場	지배인	리길룡
端川 영예군인 반도체工場	지배인	김성희
端川 포장제工場	기사장	김종혁



大城구역 룡복 종합 식료工場	지 배 인	홍창균
	초급당비서	강원상
東大院 영예군인 인쇄工場	지 배 인	강봉진
東大院 被服工場	지 배 인	박옥춘
	초급당비서	오익환
	기 사 장	박종진
東林 철제일용품工場	초급당비서	김상봉
동창 직물工場	초급당비서	방영일
東興山 化學일용품 工場	지 배 인	황성옥
羅南 製藥工場	기 사 장	김용주
	기술과장	고은식
	시험실장	조득만
羅津 장工場	지 배 인	조무길
樂浪 영예군인수지 일용품工場	지 배 인	김능수
	기 사 장	김경수
樂園 산소분리기工場	지 배 인	리당일
力浦 옷工場	지 배 인	박순옥
룡양 식료공장	지 배 인	조성호
萬景臺 애국늬창工場	지 배 인	리만복
	초급당비서	최춘송
萬景臺 영예군인 만년필工場	지 배 인	김영길
	초급당비서	유협재
萬景臺 편직공장	초급당비서	양금실
萬景臺 후방가족 우산공장	지 배 인	리기찬

滿浦고개工場	지 배 인	권금수
牡丹峰구역製藥工場	지 배 인	한승일
牡丹峰시계工場	지 배 인	신창선
牡丹峰자동화기구 工場	초급당비서	원명초
文德기름工場	지 배 인	라병욱
文川염료工場	초급당비서	리금훈
文川한천工場	초급당비서	길종남
碧潼식료工場	지 배 인	정태식
	초급당비서	박세빈
北倉식료가공工場	초급당비서	김현옥
北倉철제일용품工場	지 배 인	최창호
	초급당비서	배형근
121 號 工 場	지 배 인	리승진
	초급당비서	김인관
	기 사 장	박중록
沙里院담배工場	지 배 인	백연찬
沙里院영예군인 재봉사工場	기 사 장	리병수
	직맹위원장	김제국
	사로청위원장	한광철
沙里院編織工場	지 배 인	
	초급당비서	문홍재
沙里院타올輸出品 工場	지 배 인	장명실
	초급당비서	조연옥
朔州식료工場	지 배 인	백정웅

朔州郡수풍被服工場	지 배 인	송정숙
朔州어린이신발工場	지 배 인	최용순
朔州 직 물 工 場	지 배 인	박성실
3月 25 日 工 場	초급당비서	박창남
3月 26 日 工 場	초급당비서	리영진
	선전부비서	리봉국
	기 사 장	김정두
宜川郡과일남새및 고기가공工場	지 배 인	리치경
	초급당비서	백성덕
船橋家具工場	초급당비서	리윤길
船橋被服工場	초급당비서	지옥선
宜川기름工場	초급당비서	계희룡
宜川陶磁器工場	초급당비서	류태순
宜川市藥工場	초급당비서	옥항욱
城干製藥工場	지 배 인	김일국
城津내화물工場	초급당비서	최인환
洗浦직조工場	기 사 장	김영식
輸出製藥工場	지 배 인	신영옥
	초급당비서	차영태
水豊직물工場	지 배 인	김종철
	초급당비서	강금산
	기 사 장	박세윤
順川製藥工場	지 배 인	신영옥
	초급당비서	차영태

新陽輸出被服工場	초급당비서	리병준
新陽山果實加工工場	지 배 인	김천녀
	초급당비서	정태초
新義州家庭用品工場	지 배 인	리 응
新義州輸出被服工場	지 배 인	정일남
	초급당비서	김영옥
新義州신 발工場	초급당비서	김승백
新義州製藥工場	지 배 인	최시웅
	초급당비서	고정혁
	기 사 장	림광남
新義州종이工場	지 배 인	김계홍
新義州편직工場	초급당비서	강춘영
信川담배工場	초급당비서	김오순
	기 사 장	리석봉
信川영예군인 食料工場	지 배 인	김주호
	당 비 서	류대형
	책임기사	정기영
鴨綠江다이야工場	지 배 인	조덕룡
	초급당비서	김유덕
	직맹위원장	최현문
	사로청위원장	박계성
愛國모란被服工場	기 사 장	김순홍
愛國편직물工場	부지배인	김기하
燕灘장工場	지 배 인	전동현

연 신 피 복 工 場	초급당비서	전춘희
鹽州식료화학工場	초급당비서	장현남
寧邊絹織工場	지 배 인	로인일
映畫필림복사工場	지 배 인	량창구
5月10日 工 場	초급직맹위원장	량규성
5月18日 工 場	초급당비서	박문균
5月18日 대 형 단 조 工 場	지 배 인	김인해
5月31日사기그릇工場	초급당비서	박을복
	기 사 장	정형복
玉流被服工場	지 배 인	김영복
甕津郡地方綜合工場	사로청위원장	박수천
甕津 영 예 군 인 식 료 工 場	지 배 인	하운택
甕津편직바늘工場	초급당비서	리형복
耀德비 날 른 人 絹 織 工 場	지 배 인	최두하
龍城家具工場	지 배 인	김을주
	기 사 장	김을태
	부기 사장	김장휘
龍城 어 구 工 場	지 배 인	백종렬
	초급당비서	한인기
龍城 옷 工 場	초급당비서	김용남
元山輸出被服工場	지 배 인	리순이
元山 영 예 군 인 가 방 工 場	기 사 장	김학량
元山 영 예 군 인 수 지 일 용 품 工 場	지 배 인	김수학
	초급당비서	박신재

	부 비 서	리윤건
元山 편 직 工 場	초급당비서	김종구
	기 사 장	장준희
恩 德 영 예 군 인 제 약 工 場	지 배 인	리호중
	기술준비실실장	김영권
2月26日 工 場	당 비 서	리영기
2月28日 工 場 事 務 所	소 장	박성관
	지 배 인	임장원
長 淵 영 예 군 인 제 약 工 場	지 배 인	안영찬
長 豐 郡 食 料 工 場	지 배 인	남문현
載 寧 영 예 군 인 수 지 일 용 품 工 場	지 배 인	리종철
定州가죽가공 工 場	지 배 인	승응표
	초급당비서	탁상욱
定州果實가공 工 場	지 배 인	배정옥
定州수출피복 工 場	지 배 인	리화가
倉光수출품피복 工 場	지 배 인	김옥순
鐵 山 영 예 군 인 제 약 工 場	지 배 인	심준섭
8月3日 人 民 消 費 品 직 매 점	지 배 인	리옥례
	당세포비서	정영애
	과 장	정태선
	지 도 원	유명선
8月28日 工 場	지 배 인	허정웅
	기 사 장	김응건
	부 기 사 장	문상갑

平城기름工場	지 배 인	김석봉
平壤고무工場	지 배 인	리시종
	초급당비서	허영창
	기 사 장	김승길
	부기 사장	박동호
平壤食料品 聯合企業所	지 배 인	원종삼
	당책임비서	김종순
平壤남새가공工場	지 배 인	서재홍
	직맹위원장	리덕곤
	사로청위원장	류근수
平壤능라피복工場	지 배 인	김성희
平壤담배工場	초급당비서	오운홍
平壤담배종이工場	지 배 인	안영석
平壤상표印刷工場	지 배 인	조태관
	초급당비서	김용삼
平壤선교피복工場	지 배 인	리용길
	초급당비서	지옥선
	부 비 서	장백수
平壤식료聯合企業所	지 배 인	원종삼
平壤신발工場	지 배 인	정한주
	초급당비서	최경찬
	직맹위원장	박종원
	사로청위원장	석 철
平壤신발형타工場	초급당비서	최성실

平壤방직기재 綜 合 工 場	지 배 인	김응덕
	초급당비서	김허식
平壤애국편직물工場	지 배 인	리제윤
平壤양말工場	지 배 인	김원희
平壤어린이食品工場	지 배 인	김상민
	초급당비서	주장덕
平壤어린이편직工場	초급당비서	리신화
平壤염화비닐 신 발 工 場	지 배 인	박만일
	초급당부비서	한기철
	기 사 장	리연섭
	직맹위원장	김종식
	사로청위원장	김용호
平壤영예군인教育 圖 書 印 刷 工 場	초급당비서	박명일
	사로청위원장	주동철
平壤영예군인 원 주 필 工 場	초급당비서	김공숙
平壤일용품綜合工場	초급당비서	백인봉
平壤종이工場	초급당비서	한도일
平壤제약工場	초급당비서	김근석
平壤綜合 印刷工場會館	관 장	김중익
平壤창광옷工場	초급당비서	최정숙
	실 장	정숙희
平壤體育器具工場	기 사 장	백신웅
平壤學用品工場	초급당비서	백봉명
	실 장	박의춘



平壤被服工場	지 배 인	리원표	
	사로청위원장	한정애	
평천일용필수품工場	지 배 인	김원봉	
	초급당비서	최주호	
풍천과일가공工場	초급당비서	강현학	장용환
下堂被服工場	초급당비서	차성철	
威興毛紡織工場	지 배 인	장계선	
	기 사 장	황두권	
	부기 사장	김번동	
	초급당비서	송금순	
	선전부비서	최홍원	
威興木材加工工場	초급당비서	림형재	
威興동홍산被服工場	지 배 인	정익표	
	초급당비서	김순녀	
威興城川江被服工場	지 배 인	유귀진	
威興수예품工場	지 배 인	김신복	
威興鹽化비닐 신 발 공 場	초급당비서	김봉호	
	기 사 장	한금선	
威興영예군인 교정기구工場	지 배 인	최석래	
	부지배인	정송추	
威興영예군인 수지일용품工場	지 배 인	정희철	
	초급당비서	정광영	
	부 비 서	주세진	
威興영예군인 의료기구工場	지 배 인	조광식	

	초급당부비서	전신규
興南製藥工場	지 배 인	김병찬
	초급당부비서	박용진
惠山병언맥주工場	지 배 인	변동호
惠山편직工場	초급당비서	김광룡
惠山신발工場	초급당비서	김운석
홍상담배工場	지 배 인	박정학

## 마. 建設建材工業部門

### (1) 北部産業建設聯合企業所

지 배 인 : 박태갑  
 당책임비서 김석산

### (2) 西部産業建設聯合企業所

사 로 청 위 원 장 조영준  
 건설지휘부사로청위원장 박문홍

### (3) 金策세멘트聯合企業所

당책임비서 : 고성인

### (4) 順川세멘트聯合企業所

지 배 인 : 김종성  
 당책임비서  
 기 사 장 전용수  
 부기사 장 원용악  
 직 맹 위 원 장 송재렴

사 로 청 위 원 장 박순근

(5) 2.8 세멘트聯合企業所

부 지 배 인 : 김지훈

당책임비서 정연준

기 사 장 민호영

사 로 청 위 원 장 문장춘

(6) 川內里세멘트聯合企業所

당책임비서 : 최창원

기 사 장 황덕수

사 로 청 위 원 장 박승선

(7) 祥原세멘트聯合企業所

당책임비서 : 박만근

생 산 부 기 사 장 박덕천

(8) 勝湖里세멘트工場

초급당비서 : 송호일

부 비 서 주성준 박상익

직 맹 위 원 장 유정남

(9) 富山里세멘트工場

초급당비서 : 김장훈

(10) 球場세멘트工場

부 지 배 인 : 문봉화

초급당비서 김운경

**(11) 海州세멘트工場**

지 배 인 : 황명연

초급당비서 조덕운

직 맹 위 원 장 박동원

사 로 청 위 원 장 박천복

해주세멘트공장신문주필 오영택

**(12) 虛川세멘트工場**

지 배 인 : 정홍길

**(13) 平安北道干潟地建設綜合企業所**

지 배 인 : 이성두

초급당비서 문기섭

기 사 장 김종우

기 술 리영검  
부기 사장

**(14) 黃海干潟地建設綜合企業所**

지 배 인 : 리윤보

초급당비서 전경순

조직비서 리갑준

**(15) 黃海南道干潟地建設綜合企業所**

지 배 인 : 조성우

초급당비서 백중제

기 사 장 김영성

**(16) 金星干潟地建設綜合企業所**

기 사 장 : 한상호

**(17) 平壤市中央熱網綜合企業所**

지 배 인 : 허광무

초급당비서 강대영

**(18) 平壤金屬建材工場**

지 배 인 : 류용중

초급당비서 박창남

부 비 서 리봉춘 김재순

**(19) 平壤木材綜合工場**

초급당부비서 : 박원봉 강천상

**(20) 樂園灌溉水利工場**

지 배 인 : 김선환

초급당비서 림영찬

**(21) 咸興씨리카트벽돌工場**

지 배 인 : 최성식

초급당비서 김창룡

**(22) 咸興木材綜合工場**

지 배 인 : 김홍팔

초급당비서 김학률

(23) 其 他

江原5월16일건설사업소	지 배 인	로창근
价川운수設計事業所	초급당비서	전만옥
建材工業設計事業所	초급당비서	김성룡
鑛山設計事業所	초급당비서	류형송
	부 비 서	백호길
吉州합판工場	지 배 인	문창범
南浦5月16日建設事業所	지 배 인	김진국
	초급당비서	리상철
大同江2建設事業所	지 배 인	김명수
龍岩浦벽돌工場	지 배 인	김병구
박토콘베아事業所	소 장	최길주
	초급당비서	최준섭
3月17日建設事業所	초급당비서	허준남
順川公共建物建設事業所	사로청위원장	허원춘
順川保溫材工場	기 사 장	남춘식
新義州유리工場	초급당비서	김응철
安邊요업工場	지 배 인	한영기
院坪水産物加工工場	지 배 인	김재렬
雲田금속건재工場	초급당비서	김선홍
	부 비 서	안승봉
6月1日灌溉建設事業所	기 사 장	김정중
2月21日建設事業所	지 배 인	김동환
	초급당비서	강춘화

慈江道灌溉建設事業所	초급당비서	리춘식
第 55 建設事業所	지 배 인	김락구
第 56 建設事業所	지 배 인	최성필
	초급당비서	맹동섭
	기 사 장	최 경
住宅建設事業所	지 배 인	신덕로
	기 사 장	김성일
建 材 工 場	지 배 인	정락전
中央機關 廳舍補修 管 理 事 業 所	지 배 인	조성만
平南道 灌溉管理所	지 배 인	최기현
平北관개하천建設事務所	지 배 인	최명덕
平城5月16日建設事業所	초급당비서	허준남
平壤輕工業設計事業所	室 長	전규한
平壤金屬 建材工場	지 배 인	류용중
平壤都市設計事業所	기 사 장	윤석천
	부기 사장	김명옥 고부용
平壤블록크工場	지 배 인	조병희
平壤市中區公共建物 建 設 事 業 所	지 배 인	리병각
豐 西 建 재 工 場	초급당비서	최성만
惠山5月16日建設事業所	초급당비서	김봉우
	부 비 서	김용운
洪原郡灌溉建設事業所	초급당비서	김재진
黃海北道 신계郡 土 地 建 設 事 業 所	지 배 인	김인식

**바. 電力工業部門**

**(1) 北倉火力發電聯合企業所**

지 배 인 : 량용건  
당책임비서 김상호  
초급당비서 박능업 한경주  
기 사 장 송인걸  
부기 사 장 주재덕 최춘길 윤성철 리용세 조래완  
직 맹 위 원 장 리상균  
사 로 청 부 위 원 장 조은철

**(2) 淸津火力發電聯合企業所**

초급당비서 : 고창현

**(3) 平壤火力發電聯合企業所**

지 배 인 : 한영호  
부지 배 인 : 허성렬  
당책임비서 최현극  
기 사 장 김창희  
부기 사 장 방태선 리운탁  
사 로 청 위 원 장 리광철  
직 맹 위 원 장 강귀길

**(4) 허천강發電所**

지 배 인 : 문태수  
초급당비서 위천환



기 사 장 황형근  
사 로 청 위 원 장 리명수

(5) 장자강發電所

기 사 장 : 최창원

(6) 청천강火力發電所

지 배 인 : 최인묵

초급당비서 홍성민

부기 사장 김광운

(7) 12月火力發電所

초급당비서 : 김형주

(8) 順川火力發電所

기 사 장 : 김창욱

(9) 부전강發電所

초급당비서 : 한창룡

(10) 장진강發電所

지 배 인 : 김시훈

초급당비서 서룡철

기 사 장 리영창

(11) 수풍發電所

초급당비서 : 장익봉

기 사 장 김만중

**(12) 미립갑문發電所**

기 사 장 : 최중신

**(13) 水力發電所設備組立聯合企業所**

초급당비서 : 라하영

기 사 장 리진일

**(14) 平壤電力設計事業所**

기 사 장 : 최정조

**(15) 第 1 水力發電所建設聯合企業所**

지 배 인 : 김광옥

당책임비서 정재현

비 서 김태선

기 사 장 김만선

부기사장 강병인

직 맹 위 원 장 한철영

**(16) 第 2 水力發電所建設事業所**

직 장 장 : 박성욱

**(17) 第 4 水力發電所建設事業所**

기 사 장 : 최학현

**(18) 第 5 水力發電所建設聯合企業所**

지 배 인 : 리철윤

**(19) 黃北青年中小型發電所建設事業所**

지 배 인 : 문순재

**(20) 黃南送變電聯合企業所**

지 배 인 : 한동완

부 기 사 장 조장하

**(21) 平南送變電綜合企業所**

지 배 인 : 리엄경

초급당비서 김동원

부 기 사 장 김정렬

**(22) 价川市送配電所**

所 長 : 박시광

**(23) 송전선建設事業所**

지 배 인 : 리상묵

초급당비서 김순익

기 사 장 김병식

사 로 청 위 원 장 로창수

**(24) 咸興電力設備부속품工場**

지 배 인 : 박종성

**(25) 慈江道중소형發電所綜合企業所**

지 배 인 : 장종철

(26) 其 他

大同江 전기工場	초급당비서	리상순
大同江축전지工場	부 지배인	조학춘
	초급당비서	길경삼
東林電氣工場	기 사 장	진홍규
	초급당비서	리주봉
沙里院電氣工場	지 배 인	리대원
새 날 전 기 工 場	초급당비서	리익수
城川江 전기工場	기 사 장	리목주
10月5日 전기工場	지 배 인	리창림
	초급당비서	박창화
	부기 사 장	김동일
	사로청위원장	장장영
普通江 전기工場	초급당비서	김용수
	부기 사 장	어룡봉 주일훈
6月1日 전기기구 종 합 工 場	지 배 인	김종집
	기 사 장	김교상
長山電氣工場	지 배 인	강원희
平壤電球工場	초급당비서	림용걸
	부기 사 장	신철호
	자재 과 장	안범희
통 천 發 電 所	초급당비서	주종규

## 사. 化學工業部門

### (1) 2.8 비닐론聯合企業所

지 배 인 : 리동성  
부지배인 : 주길본  
당책임비서 전경해  
기 사 장 원련돈  
부기 사 장 유승철  
사 로 청 위 원 장 한태선  
초 급 직 맹 위 원 장 한동흡  
초 급 사 로 청 위 원 장 신 철

### (2) 順川비닐론聯合企業所

지 배 인 : 서재홍  
당책임비서 박락호  
기 사 장 리창수  
비료공장 지배인 백상묵  
부기사장 리중년  
비닐론공장 지배인 윤재희  
직 맹 위 원 장 전영선  
사 로 청 위 원 장 박원룡  
부 위 원 장 정성일

### (3) 興南肥料聯合企業所

지 배 인 : 맹태호  
부지배인 김행남

당책임비서 최진성  
 비 서 손동철  
 기 사 장 장성구  
 부기 사장 리장찬  
 보수 사업 소 소 장 김영섭  
 직 맹 위 원 장 리봉달  
 사 로 청 위 원 장 김기풍  
 부 위 원 장 강홍구  
 상 사 자 재 과 장 고병혁

(4) 南興青年化學聯合企業所

지 배 인 : 최한춘  
 당책임비서 박봉주  
 공장당비서 방기철  
 기 사 장 김원길  
 부기 사장 강창학  
 사 로 청 위 원 장 김명환  
 부 위 원 장 김문철  
 소 방 대 대 장 김덕훈 .  
 자 재 상 사 사 장 안원석  
 생 활 필 수 품 공 장 지배인 김정남

(5) 沙里院카리肥料聯合企業所

지 배 인 : 박영식  
 부지배인 : 김룡준

당책임비서 최봉혁

기 사 장 한 호

부 기사장 김태성

사 로 청 위 원 장 정금철

남포화학공장 지배인 오택석

( 카 리 비 료 공 장 지 배 인 리 연 철

건설지휘부사로청위원장 김승옥

(6) 淸津化學纖維聯合企業所

지 배 인 : 유영길

당책임비서 최하순

조 직 비 서 김국남

부 기사장 량승웅

동 력 과 장 김창오

(7) 新興化學聯合企業所

당책임비서 : 리기원

리 사 장 우용호

(8) 新義州化學纖維聯合企業所

지 배 인 : 리중호

당책임비서 고태식

기 사 장 한은석

부 기사장 신종운

연 구 소 실 장 김창일

직 망 부 위 원 장 김성일

사 로 청 위 원 장 김만옥

(9) 新義州化學工場

지 도 원 : 리정룡

(10) 順川석회질소비료綜合工場

초급당비서 : 박일훈

(11) 勝利化學工場

초급당비서 : 한종국

직 명 위 원 장 김연흡

(12) 元山化學工場

초급당비서 : 신의균

기 사 장 리상우

사 로 청 위 원 장 함일만

(13) 靑水化學工場

지 배 인 : 최한기

(14) 化城化學工場

초급당비서 : 박명석

(15) 化學工場建設聯合企業所

지 배 인 : 장성룡

당책임비서 박영식

기 사 장 최종곤

직 명 위 원 장 한치모



사 로 청 위 원 장 한국환

(16) 第 32 化學工場建設事業所

지 배 인 : 최응부

부 기 사 장 전현도

(17) 第 33 化學工場建設事業所

지 배 인 : 홍의수

초급당비서 강현길

(18) 第 35 化學工場建設事業所

초급당비서 : 김정국

부 기 사 장 최영준

(19) 南興化學設計事務所

소 장 : 김봉균

초급당비서 김대훈

(20) 咸興化學設計事務所

기 사 장 : 심덕윤

아. 農水産部門

(1) 協同農場

葛川 協同農場      관리위원장      김원덕

건천 協同農場      관리위원장      유명기

古府 協同農場      관리위원장      최기식

고 산 協 同 農 場	관리위원장	김병찬
	기 사 장	홍순일
	리 당 비 서	김봉태
高 昌 協 同 農 場	관리위원장	리옥상
	리 당 비 서	김태순
廣 德 協 同 農 場	초급당비서	리성택
廣 田 協 同 農 場	관리위원장	장일보
광 천 協 同 農 場	리 당 비 서	송인식
9 月 21 日 農 場	초급당비서	조관순
	부 비 서	정찬익
國營孤山果樹 農 場	지 배 인	신태송
	초급당비서	김택구
	기 사 장	김성룡
國營端川果樹農場	지 배 인	박태선
國營 3 月 3 日 農 場	지 배 인	한왕규
	초급당비서	김병룡
	기 사 장	허창수
國營송화 호두農場	지 배 인	한두식
國營숙천靑年果樹農場	초급당비서	박용천
國營안악農場	지 배 인	김응필
國營웅진 호두農場	당 비 서	최재곤
國營은정農場	초급당비서	윤관조
	사로청위원장	박경남
國營중화남새온실農場	지 배 인	조윤균

	초급당비서	김두원
	기 사 장	리명호
	사로청위원장	문완렬
國營平壤 果樹農場	지 배 인	라철남
國 花 協 同 農 場	관리위원장	박중범
極 洞 協 同 農 場	초급당비서	장남운
金野郡邑協同農場	초급당비서	김완철
금 천 協 同 農 場	관리위원장	
	초급당비서	김인수
	농근맹위원장	현경숙
	사로청위원장	리달현
南 端 協 同 農 場	관리위원장	현우섭
남 사 協 同 農 場	관리위원장	조덕호
南 山 協 同 農 場	관리위원장	윤 호
	사로청위원장	박천보
南 陽 協 同 農 場	초급당비서	김경일
남 정 協 同 農 場	관리위원장	최수홍
南 興 協 同 農 場	관리위원장	박용섭
	초급당비서	문명은
內 剛 協 同 農 場	관리위원장	김금덕
내 동 協 同 農 場	관리위원장	안기수
내 빈 協 同 農 長	관리위원장	리근섭
農 浦 協 同 農 場	리 당 비 서	김상섭
多 寶 協 同 農 場	사로청위원장	김인제

多 獅 協 同 農 場	관리위원장	
	초급당비서	최영일
端 川 郡 協 同 農 場	관리위원장	김보경
大 角 協 同 農 場	관리위원장	송광정
大 蓮 協 同 農 場	관리위원장	리용기
大 龍 協 同 農 場	관리위원장	김인경
大 門 協 同 農 場	관리위원장	박종호
대 성 協 同 農 場	관리위원장	문영화
	기 사 장	김준곤
	농근맹위원장	한인선
대 천 協 同 農 場	관리위원장	정송남
大 靑 協 同 農 場	관리위원장	안국창
大 楸 協 同 農 場	관리위원장	리인복
대 평 協 同 農 場	관리위원장	김성호
대 화 協 同 農 場	관리위원장	최수남
大 紅 端 郡 綜 合 農 場	부 지 배 인	권동철
	대 장	태정웅
大 興 協 同 農 場	관리위원장	김봉구
德 岩 協 同 農 場	관리위원장	김영순
德 山 協 同 農 場	초급당비서	최홍균
島 智 協 同 農 場	관리위원장	김춘순
桃 花 協 同 農 場	관리위원장	리묘녀
東 峰 協 同 農 場	관리위원장	리영애
東主잡업전문協同農場	관리위원장	홍통희

	초급당비서	최지승
東 下 協 同 農 場	관리위원장	박경렬
來 臨 協 同 農 場	관리위원장	리근섭
鹿 野 協 同 農 場	관리위원장	김문양
龍 山 協 同 農 場 (개 풍 군)	관리위원장	김대겸
龍 山 協 同 農 場 (만 경 대)	관리위원장	김선용
룡 봉 協 同 農 場	관리위원장	최관옥
류 다 섬 協 同 農 場	관리위원장	김광철
栗 谷 協 同 農 場	관리위원장	서경일
릉 수 協 同 農 場	기 사 장	리상진
리 천 協 同 農 場	기 사 장	리삼도
리 현 協 同 農 場	관리위원장	김화숙
	초급당비서	방영두
	농근맹위원장	방용석
	사로청위원장	방현수
立 石 協 同 農 場	관리위원장	김금옥
	기 사 장	김윤제
萬 景 臺 協 同 農 場	관리위원장	김용관
	초급당비서	리창봉
	기 사 장	안득명
	농근맹위원장	리기두
	사로청위원장	김태현
明 文 協 同 農 場	관리위원장	김봉춘
	초급당비서	김달성

武坪協同農場	관리위원장	최경삼
	농근맹위원장	공원철
文德邑協同農場	관리위원장	리성해
文童協同農場	관리위원장	리종길
文明協同農場	관리위원장	조두환
	농근맹위원장	리용중
文化協同農場	초급당비서	리규환
미곡協同農場	관리위원장	강명옥
	리당비서	리춘연
	기사장	곽원택
博川邑協同農場	관리위원장	박원모
방향協同農場	관리위원장	최경숙
	초급당비서	서용환
方峴協同農場	관리위원장	심종수
	리당비서	강달제
	기사장	김장재
白岩協同農場	관리위원장	신흥섭
白雲協同農場	관리위원장	리길연
寶富協同農場	관리위원장	최경하
	농근맹위원장	류관보
烽臺協同農場	관리위원장	심금연
	농근맹위원장	김영직
	사로청위원장	서윤호
鳳水協同農場	관리위원장	리건득

봉 화 協 同 農 場	관리위원장	김보비
	당 비 서	김순희
鳳 興 協 同 農 場	관리위원장	김명식
芙 蓉 協 同 農 場	리 당 비 서	리용철
北 芝 協 同 農 場	관리위원장	장광수
사 루 봉 協 同 農 場	관리위원장	김홍선
沙 里 院 果 樹 農 場	초급당비서	박성철
沙 里 院 市 協 同 農 場	기 사 장	곽봉익
沙 里 院 正 방 식 료 생 산 協 同 組 합	관리위원장	리현섭
蛇 山 協 同 農 場	관리위원장	황금숙
三 里 協 同 農 場	관리위원장	민병선
三 峰 協 同 農 場	관리위원장	함윤식
	초급당비서	김여홍
三 石 協 同 農 場	관리부위원장	김상문
	초급당비서	정관호
삼 성 協 同 農 場	관리위원장	차정진
	리 당 비 서	윤화진
삼 지 강 協 同 農 場	관리위원장	허남순
삼 천 協 同 農 場	관리위원장	김동훈
상 단 協 同 農 場	초급당비서	리기정
上 慈 協 同 農 場	관리위원장	오규연
상 평 協 同 農 場	관리위원장	림관호
새 길 協 同 農 場	관리위원장	김용찬
새 별 邑 協 同 農 場	초급당비서	전태전

西 谷 協 同 農 場	관리위원장	리히석
書 院 協 同 農 場	관리위원장	안민철
西 中 協 同 農 場	관리위원장	김경운
石 桑 協 同 農 場	관리위원장	고승남
	리당위원장	리찬일
石 美 協 同 農 場	초급당비서	문한언
石 川 協 同 農 場	관리위원장	한순희
仙 峰 郡 綜 合 農 場	초급당비서	김덕규
船 興 協 同 農 場	리 당 비 서	안의태
城 南 協 同 農 場	관리위원장	한순희
城 內 協 同 農 場	관리위원장	허광춘
성 북 協 同 農 場	관리위원장	심재균
成 在 協 同 農 場	관리위원장	오두익
松 南 協 同 農 場	관리위원장	리일환
松 峰 協 同 農 場	관리위원장	강창룡
松 山 協 同 農 場	관리위원장	리금순
	사로청부위원장	길경호
松 石 協 同 農 場	관리위원장	한정화
송 한 協 同 農 場	관리위원장	백정웅
	농근맹위원장	리춘옥
	사로청위원장	박히림
首 興 協 同 農 場	관리위원장	김옥순
順 安 協 同 農 場	초급당비서	한창조
順 川 協 同 農 場	관리위원장	여허선



	리 당 비 서	오석진
新 畚 協 同 農 場	관리위원장	홍경식
新 明 協 同 農 場	관리위원장	주영남
新 美 協 同 農 場	관리위원장	박사완
	리 당 비 서	강영렬
	부 비 서	장일혁 최운도
新 上 協 同 農 場	관리위원장	리석화
新 生 協 同 農 場	소조책임자	김경일
신 성 協 同 農 場	관리위원장	조성례
新 岩 協 同 農 場	관리위원장	김희삼
신 양 協 同 農 場	관리위원장	정옥녀
	농근맹위원장	석창룡
신양茶生産協同組合	관리위원장	최용삼
신 창 協 同 農 場	관리위원장	황휘상
新 坪 協 同 農 場	기 사 장	리호근
新 湖 協 同 農 場	초급당비서	홍칠성
新 興 協 同 農 場	관리위원장	김선향
野 鶴 協 同 農 場	관리위원장	서윤석
	농근맹위원장	김하규
藥 水 協 同 農 場	관리위원장	최룡원
	부 위 원 장	최석곤
陽 谷 協 同 農 場	관리위원장	최영봉
御 重 協 同 農 場	기 사 장	리기현
延 安 邑 協 同 農 場	초급당비서	차덕주

열두삼천協同農場	관리위원장	리준근
영 상 協 同 農 場	관리위원장	안병호
五 局 協 同 農 場	관리위원장	김순관
오 봉 協 同 農 場	관리위원장	량대영
	리 당 비 서	허동희
	부 비 서	전상도
	기 사 장	리재요
玉 桃 協 同 農 場	관리위원장	림기환
玉 井 協 同 農 場	관리위원장	함원장
玉 坪 協 同 農 場	농근맹위원장	김은숙
은 전 協 同 農 場	초급당비서	안순옥
溫泉郡邑協同農場	기 사 장	김효순
臥 龍 協 同 農 場	관리위원장	심동식
王 在 山 協 同 農 場	관리위원장	차상권
外 西 協 同 農 場	관리위원장	계봉재
龍 林 協 同 農 場	관리위원장	조상복
龍 北 協 同 農 場	관리위원장	리송호
용 암 포 協 同 農 場	관리위원장	김병국
龍 鐵 協 同 農 場	관리위원장	길옥현
	초급당비서	김선두
용 호 協 同 農 場	관리위원장	강한춘
牛 龍 協 同 農 場	관리위원장	권순권
雲 谷 協 同 農 場	관리위원장	림종수
雲 峰 協 同 農 場	관리위원장	박성옥

운 하 協 同 農 場	관리위원장	김선단
	기 사 장	리위형
	리 당 비 서	황창갑
	농근맹위원장	최리현
6 月 3 日 協 同 農 場	관리위원장	강성렬
원 암 協 同 農 場	관리위원장	윤필화
원 장 協 同 農 場	관리위원장	김원덕
	초급당비서	유인식
원 화 協 同 農 場	관리위원장	김통옥
月 浦 協 同 農 場	관리위원장	오영일
殷栗郡邑協同農場	초급당비서	김선희
銀波邑協同農場	초급당비서	로덕희
利原郡協同農場	초급당비서	김광선
仁溪協同農場	관리위원장	강묘홍
仁岩協同農場	관리위원장	계봉재
日峰協同農場	관리위원장	리춘경
慈山協同農場	리 당 비 서	리창도
長山協同農場	관리위원장	홍명도
장 수 協 同 農 場	관리위원장	정명애
	초급당비서	정관호
	기 사 장	리조민
	농근맹위원장	리광운
	사로청부위원장	박런근
장 천 協 同 農 場	관리위원장	김명연
	초급당비서	김복만

	기 사 장	정연호
	농근맹위원장	김정렬
正 方 協 同 農 場	관리위원장	김명환
丁 峰 協 同 農 場	리 당 비 서	리금선
	소조책임자	한승학
정 주 갈 농 場	지 배 인	방심준
	초급당비서	강병천
亭 村 協 同 農 場	관리위원장	고재문
	리 당 비 서	박용근
	농근맹위원장	오승일
濟 南 協 同 農 場	관리위원장	김운식
	초급당비서	안기찬
佐 里 協 同 農 場	관리위원장	조효숙
중 암 協 同 農 場	리 당 비 서	김태봉
地新남새 協 同 農 場	초급당비서	리창순
智 塔 協 同 農 場	관리위원장	곽순덕
직 천 協 同 農 場	관리위원장	김경숙
稷 下 協 同 農 場	관리위원장	리련순
彰 孝 協 同 農 場	리 당 비 서	최원길
川 三 協 同 農 場	관리위원장	리금순
天 水 協 同 農 場	기 사 장	김규명
	리 당 비 서	리춘덕
천 태 協 同 農 場	관리위원장	백경실
	리 당 비 서	장룡봉

靑山協同農場	관리위원장	안금희
	제1부위원장	조대석
	리당비서	리근백
	3대혁명 소조책임자	리영기
淸城郡協同農場	지배인	김광윤
칠곡協同農場	관리위원장	조환성
七峰協同農場	관리위원장	한달선
	기사장	김상섭
七里協同農場	관리위원장	리경두
태성協同農場	관리위원장	김덕신
	농근맹위원장	림희석
	사로청위원장	계영환
泰川郡邑協同農場	사로청위원장	김창수
土城協同農場	관리위원장	김병천
平壤溫室農場	지배인	리환상
	부지배인	장명희
평원協同農場	초급당비서	김병관
豊谷協同農場	초급당비서	손금룡
豊年協同農場	관리위원장	강명옥
豊井協同農場	관리위원장	최관준
豊川協同農場	기사장	강창식
피혁邑協同農場	초급당비서	박익성
下端協同農場	관리위원장	한상모
荷德協同農場	리당비서	림세웅

下里協同農場	관리위원장	리창빈
鶴東協同農場	관리위원장	리석도
鶴山協同農場	관리위원장	김호석
鶴松協同農場	관리위원장	김광수
形峰協同農場	관리위원장	김용택
	초급당비서	방현주
兄山協同農場	관리위원장	최형옥
惠山호프農場	기 사 장	강생규
洪原邑協同農場	초급당비서	김선희
花山協同農場	관리위원장	유종현
花城協同農場	관리위원장	리충현
化泉協同農場	관리위원장	길창선
	초급당비서	신현한
	부 비 서	김명관
황금평協同農場	관리위원장	김룡순
黑橋協同農場	고문관리위원장	정길선
江東 닭 工 場	지 배 인	홍선황
	초급당비서	정봉규
价川 닭 工 場	지 배 인	리춘홍
金策 닭 工 場	지 배 인	김동환
덕천 닭 工 場	지 배 인	김영섭
서포 닭 工 場	지 배 인	리국화
成川 닭 工 場	초급당비서	황정홍
平城 닭 工 場	지 배 인	김희성

	초급당비서	김시호
海州 닭工場	초급당비서	강원규
광포 오리工場	지배인	김경률
	초급당비서	김용섭
豆滿江 사슴牧場	지배인	김하수
力浦 牧場	지배인	류춘옥
會寧 種畜場	초급당비서	방형섭

(2) 水産事業所

高城 水産事業所	지배인	선우을
	초급당비서	리상은
金策 水産事業所	초급당비서	장석구
	부비서	신남철
	기사장	최석중
	직맹위원장	최명철
	사로청부위원장	최영식
南浦 水産事業所	지배인	임승억
	사로청위원장	리승복
樂園바다가 養殖事業所	지배인	고주현
端川 水産事業所	지배인	로홍운
	부지배인	김정국
	초급당비서	박태원
	부비서	심태성 박명훈
	課長	박수억
	指導員	강일모

端川輸出水産事業所	지 배 인	김낙권
	초급당비서	황봉익
鮎浦바다가養殖事業所	지 배 인	리찬목
	초급당비서	김종훈
北倉養魚事業所	지 배 인	전창식
三湖水産事業所	초급당비서	강학봉
西湖水産事業所	초급당비서	황석진
	직맹위원장	리명호
先峰세스어업事業所	지 배 인	리용천
	초급당비서	강영수
先峰水産事業所	초급당비서	김홍건
	기 사 장	황보관
新昌바다가養殖事業所	지 배 인	리재병
	초급당비서	김성덕
	부기 사 장	조무석
新浦水産事業所	선 장	리원수 전영수
龍台水産事業所	선 장	김명걸
龍北水産 協同組合	관리위원장	주경철
5月24日 輸出品 水産事業所	지 배 인	김원진
	1 선 단 장	박승목
陽化水産事業所	「백두산」 호 선 장	김정봉
雲田水産事業所	지 배 인	최순익
	초급당비서	류만복
	기 사 장	정문현



元山水産事業所	지 배 인	럼국영
	초급당비서	김성광
	기 사 장	한준걸
	자 재 과 장	강형만
	사로청위원장	김홍철
	직맹위원장	리동혁
院坪輸出水産事業所	초급당비서	리병임
長津水産協同組合	관리위원장	리은순
淸津水産事業所	지 배 인	박중택
	초급당비서	전영민
	선 장	황중업
	사로청위원장	강길룡
豐西養魚事業所	지 배 인	김창구
	기 관 장	리영범
豐海水産協同組合	초급당비서	송창순
通川水産事業所	기 관 장	강희국
學士臺水産協同組合	관리위원장	김청송
閑川水産事業所	기 관 장	안병철
洪原水産事業所	지 배 인	리순근
	초급당비서	김요환
	부 기 사 장	강우주
	직맹위원장	엄민용
	선 장	전중범
花臺郡水産協同組合 理 事 會	초급당비서	정주학

(3) 林産事業所

大館山林經營所	所 長	한국관
大興林産事業所	지 배 인	
蘆灘靑年林産事業所	초급당비서	박히준
	부 비 서	김문철 리만수
龍下林産事業所	지 배 인	
리명수林産事業所	지 배 인	김치세
	초급당비서	한기봉
	사로청위원장	김형준
馬養합판원목 生産事業所	지 배 인	
文川市山林經營所	所 長	채시용
富寧林産事業所	초급당비서	김창만
三水林産事業所	작업소소장	전인철
城干林産事業所	초급당비서	리광욱
	직맹위원장	한용훈
松源林産事業所	지 배 인	
新陽林産事業所	지 배 인	
安邊林産事業所	지 배 인	
양림林産事業所	초급당비서	유기훈
	직맹위원장	김춘택
	사로청위원장	한광남
延社林産事業所	지 배 인	
連山林産事業所	작업소所長	허동필
鳶岩林産事業所	지 배 인	

오가산林産事業所	지 배 인	김형식
	초급당비서	주종삼
渭原林産事業所	소 장	박성관
	지 배 인	림장원
元山市 원림원種場	초급당비서	함경일
豊西林産事業所	사로청위원장	동철남
兩德갱목生産事業所	지 배 인	손운식
會寧갱목生産事業所		
熙川갱목生産事業所	지 배 인	김탄호



附

錄

••

•

# 北韓權力機構圖

# 力 體 系

# 朝 鮮 勞

凡 例

- 基本指導體系線
- 黨指導體系線
- 選出

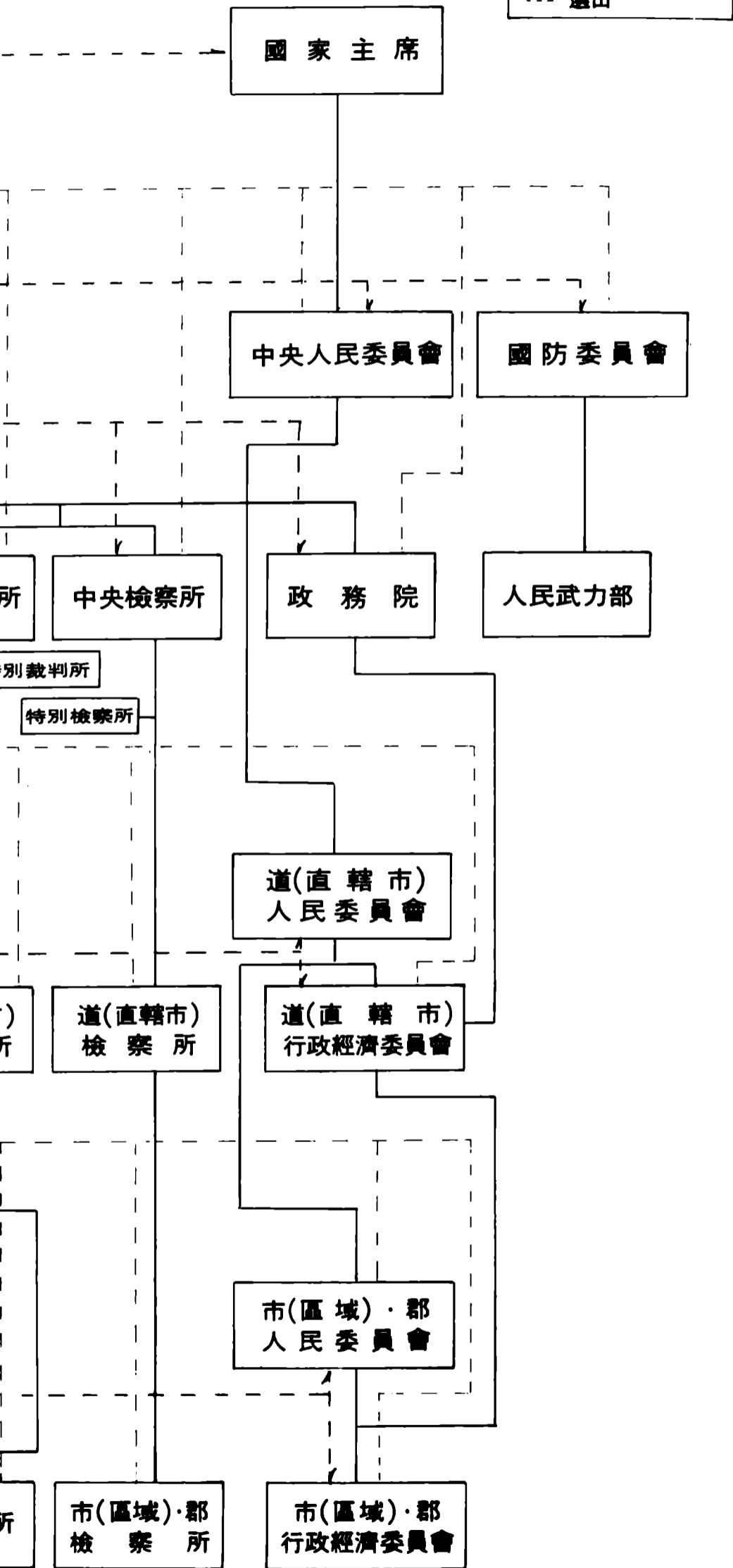

# 黨 大

\*'80.1

中央檢查委員會  
委員長：李樂彬

中央委員會

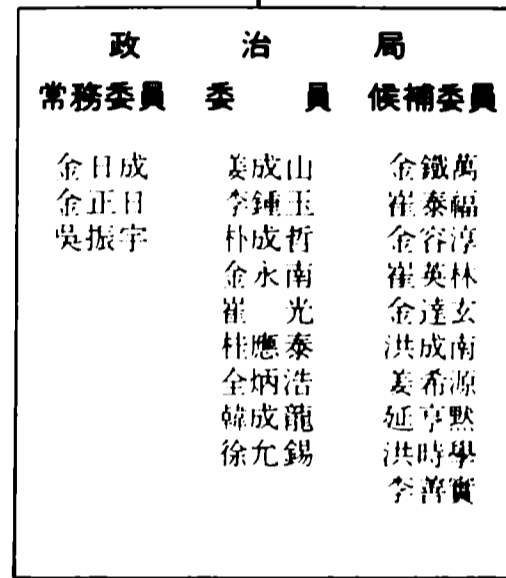

# 秘 書 局

總秘書：金日成  
秘書

- |     |     |                |                |
|-----|-----|----------------|----------------|
| 金正日 | 日泰浩 | (黨事業總括)        | (安濟濟育際傳想體南業想濟) |
| 金柱全 | 成泰福 | (公經經教國宜思社對農思經) |                |
| 金全  | 崔容泰 | (會團)           |                |
| 金金  | 金基國 |                |                |
| 尹基  | 仲基  |                |                |
| 尹長  | 基長  |                |                |
| 朴南  | 基南  |                |                |

# 專 門 部 署

\* 22個部署

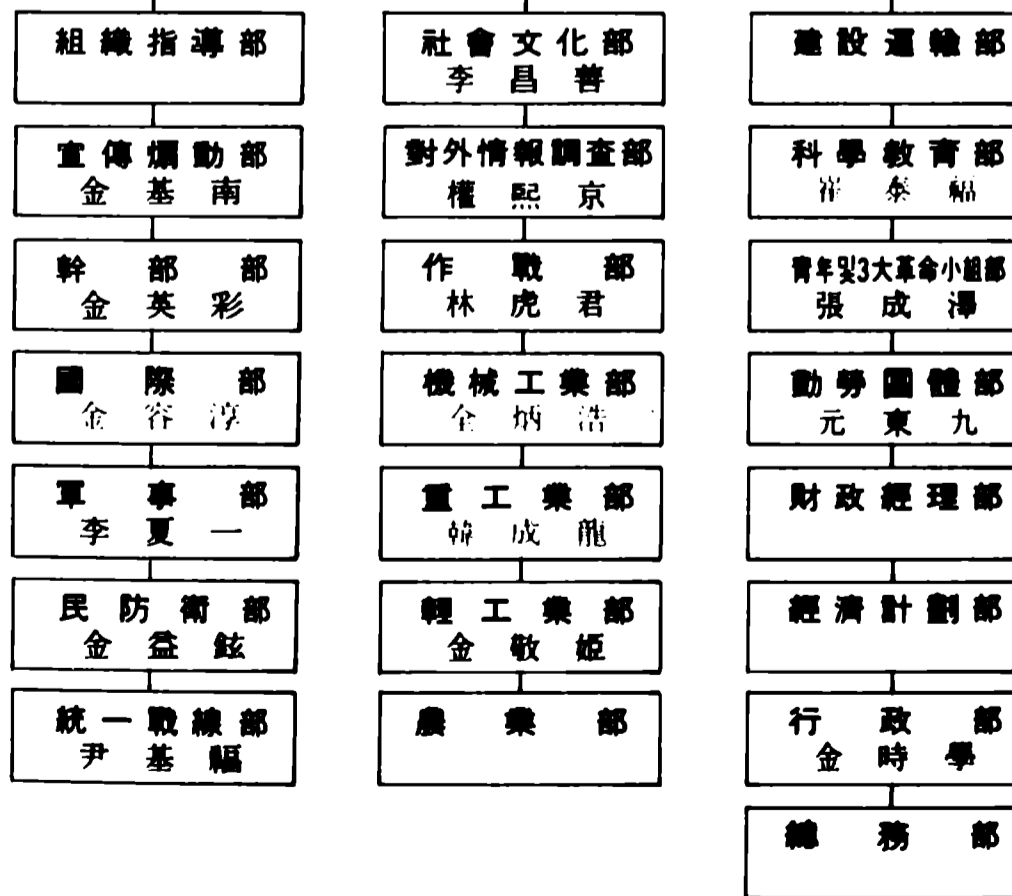



# 權力機構

1992. 12. 31 현재)

## 政機關

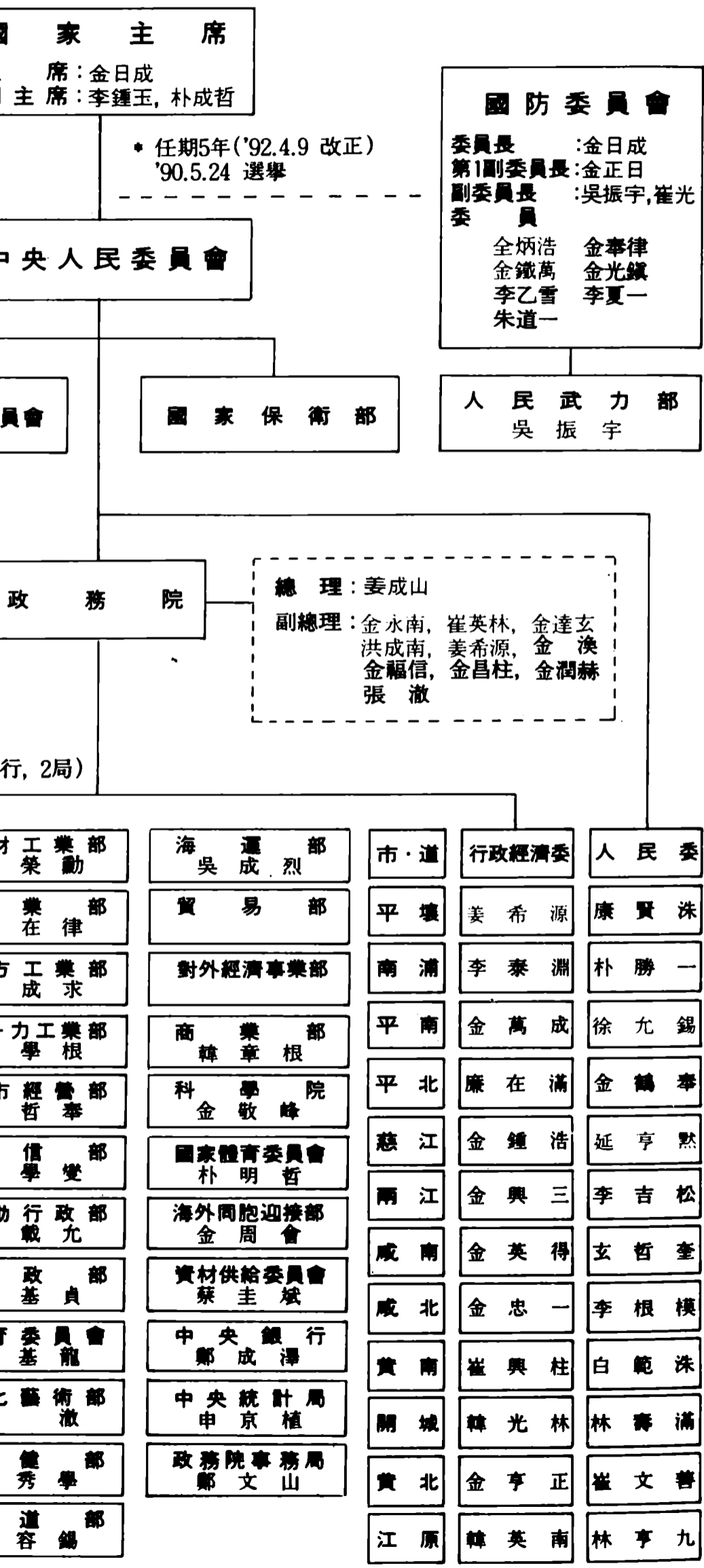

## 立法機關

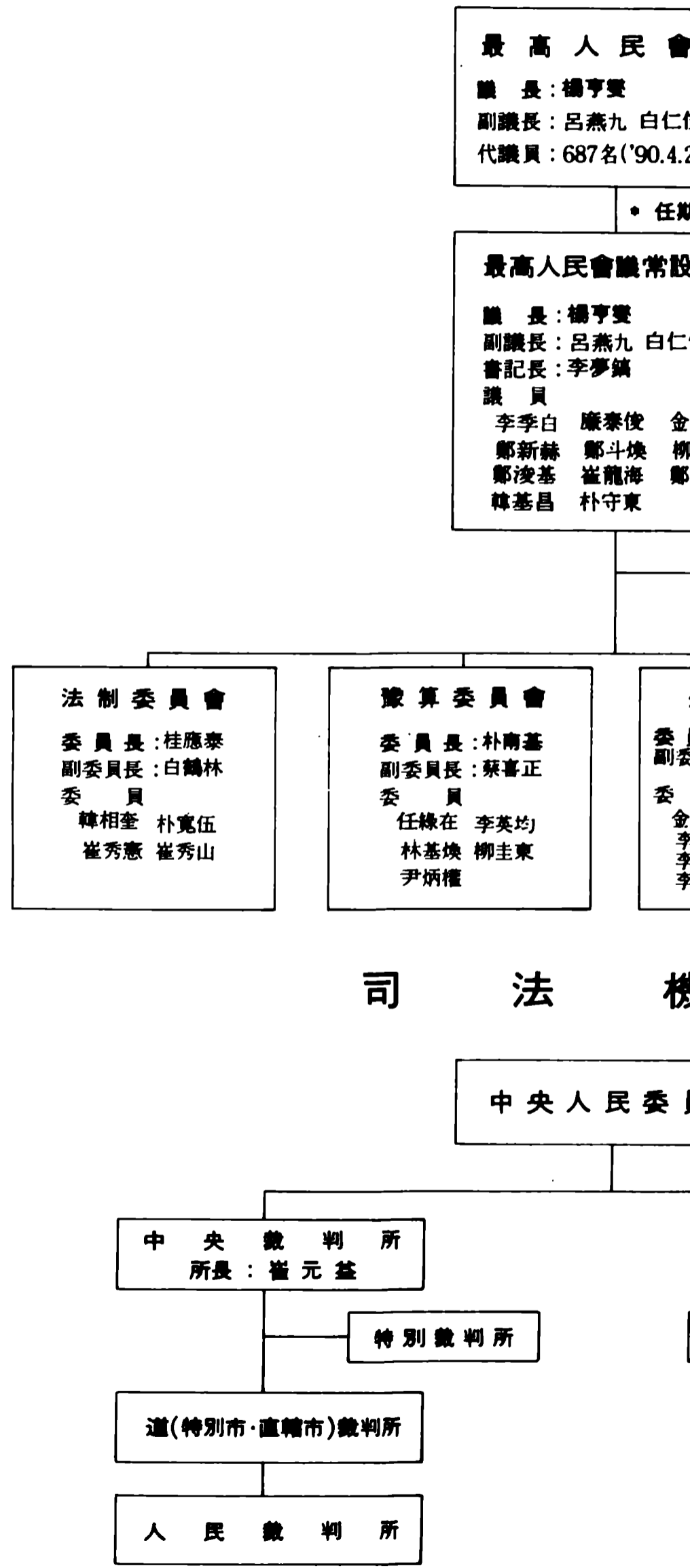



# 政黨·社會團體

## 政黨

朝鮮社會民主黨  
委員長 李季白

天道教 青友黨  
委員長 鄭新赫

## 統一戰線 吳 平和團體

祖國統一民主主義戰線(祖國戰線)  
議長 呂燕九  
(外 7名)

祖國平和統一委員會(祖平統)  
委員長  
副委員長 尹基福  
(外 11名)

韓國民族民主戰線(韓民戰)  
委員長  
副委員長 李善實  
(外 4名)

祖國統一汎民族聯合 北側本部(汎民聯)  
議長 尹基福

在北平和統一促進協議會  
書記局長 姜泰武

平和擁護全國民族委員會  
委員長 鄭浚基

朝鮮反核平和委員會  
委員長 金容淳

人種隔離制度反對委員會  
委員長 金龍泳

## 勞動團體

朝鮮職業總同盟(職總)  
委員長 韓基昌

朝鮮社會主義勞動青年同盟(社勞青)  
委員長 崔龍海

朝鮮農業勤勞者同盟(農勤盟)  
委員長 朴守東

## 社會文化團體

朝鮮民主女性同盟(女盟)  
委員長 金聖愛

朝鮮文學藝術總聯盟(文藝總)  
委員長 白仁俊

朝鮮赤十字會  
委員長 代理 李成鎬

朝鮮海外同胞援護委員會  
委員長 尹基福

朝鮮記者同盟  
委員長 玄峻極

朝鮮學生委員會  
委員長 文京德

朝鮮民主法律家協會  
委員長 崔昌憲

朝鮮中央辯護士協會  
委員長 李東錫

朝鮮유네스코民族委員會  
委員長 崔秀憲

朝鮮올림픽委員會  
委員長 金俞順

朝鮮跆拳道委員會  
委員長 車炳玉

## 經濟團體

朝鮮科學技術總聯盟  
委員長 李子方

朝鮮國際貿易促進委員會  
委員長 李成祿

朝鮮國際合營促進委員會  
委員長 蔡喜正

對外經濟協力推進委員會  
委員長 金正宇

## 宗教團體

朝鮮基督教徒聯盟  
委員長 康永燮

朝鮮佛教徒聯盟  
委員長 朴泰浩

天道教中央指導委員會  
委員長 鄭新赫

朝鮮天主教人協會  
委員長 張在哲

朝鮮宗教人協議會  
委員長 鄭新赫

## 對外友好團體

朝鮮對外文化連絡委員會  
委員長 鄭浚基

世界人民들과의 連帶性朝鮮委員會  
委員長 金容淳

朝鮮아세아·아프리카 團結委員會  
委員長 金國燾

## 在外團體

在日朝鮮人總聯合會(朝總聯)  
議長 韓德銖



北韓主要機關 及 團體索引



## 北韓 主要機關 及 團體別 索引



<p>가나駐在大使館 ..... 367</p> <p>가림천 大學 ..... 254</p> <p>가봉駐在大使館 ..... 367</p> <p>가이아나駐在大使館 ..... 382</p> <p>幹部部(黨) ..... 18</p> <p>감비아駐在大使館 ..... 368</p> <p>監查委員會(總聯) ..... 324</p> <p>姜健軍官學校 ..... 162</p> <p>姜健大學 ..... 236</p> <p>江界共產大學 ..... 231</p> <p>江界機械大學 ..... 231</p> <p>강동地區炭鑛聯合企業所 ..... 403</p> <p>康盤石政治學院 ..... 175</p> <p>강서地區炭鑛聯合企業所 ..... 404</p> <p>강선工業大學 ..... 231</p> <p>江原道農村經理委員會 ..... 134</p> <p>江原道黨委員會 ..... 37</p> <p>江原道人民病院 ..... 262</p> <p>江原道人民委員會 ..... 113</p> <p>江原道行政經濟委員會 ..... 127</p> <p>江原日報社 ..... 215</p> <p>開城共產大學 ..... 231</p>	<p>開城工業大學 ..... 231</p> <p>開城紡織工場 ..... 417</p> <p>開城師範大學 ..... 231</p> <p>開城市松都大學 ..... 231</p> <p>開城市人民病院 ..... 261</p> <p>開城新聞社 ..... 215</p> <p>開城直轄市農村經理委員會 ..... 133</p> <p>開城直轄市黨委員會 ..... 35</p> <p>開城直轄市人民委員會 ..... 112</p> <p>開城直轄市行政經濟委員會 ..... 126</p> <p>開城學生少年宮殿 ..... 199</p> <p>价川市送配電所 ..... 441</p> <p>价川地區炭鑛聯合企業所 ..... 404</p> <p>建設建材工業部門 ..... 432</p> <p>建設建材工業協會 ..... 296</p> <p>建設建材大學 ..... 231</p> <p>建設部 ..... 61</p> <p>建設運輸部(黨) ..... 20</p> <p>建設協會 ..... 296</p> <p>建材工業部 ..... 64</p> <p>檢德工業大學 ..... 232</p> <p>檢德鑛業聯合企業所 ..... 401</p> <p>檢閱委員會(黨) ..... 12</p> <p>輕工業科學院 ..... 190</p>
---	---

北韓 主要機關 및 團體別 索引

輕工業部(黨).....	19	鑛業建設聯合企業所 .....	403
輕工業部門 .....	417	鑛業部 .....	59
輕工業委員會 .....	48	鑛業協會 .....	296
警務局(軍) .....	147	광제 大學 .....	238
輕步教導指導局司令部.....	148	광포 合營會社 .....	297
鏡城大學 .....	241	交流・協力分科委員會(南北高位級會談) 317	
鏡城陶磁器工場 .....	297	教員新聞社 .....	215
經濟計劃部(黨) .....	19	教育科學院 .....	193
經濟交流協力共同委員會 .....	319	教育機關 .....	222
經濟政策委員會 .....	43	教育委員會 .....	68
계응상 大學 .....	235	交通委員會 .....	50
高麗民族產業發展協會 .....	296	九月書房 .....	332
高麗博物館 .....	201	球場세멘트工場 .....	433
高麗成均館 .....	229	球場地區炭鑛聯合企業所 .....	406
高麗藥學大學 .....	251	國家價格制定委員會 .....	140
空軍大學 .....	162	國家建設委員會 .....	54
空軍司令部 .....	149	國家檢閱委員會 .....	50
共同貿易 .....	332	國家計劃委員會 .....	47
共同興業株式會社 .....	332	國家科學技術委員會 .....	56
科學教育部(黨) .....	20	國家觀光指導總局 .....	137
科學技術通報中央研究所 .....	197	國家文獻局 .....	137
科學部 .....	80	國家保衛部 .....	43
科學審議委員會 .....	140	國家衛生檢閱院 .....	141
科學院研究機關 .....	176	國家主席 .....	42
관서 大學 .....	232	國家體育委員會 .....	81
鑛山 .....	406	國家測地局 .....	136
鑛山金屬大學 .....	241	國家標準規格委員會 .....	141
鑛山設計事業所 .....	403	國家品質監督委員會 .....	140



北韓 主要機關與團體別 索引

國家學位學職授與委員會 .....	140	勤勞團體部(黨) .....	20
國立交響樂團 .....	206	勤勞團體出版社 .....	220
國立演劇團 .....	206	勤勞者社 .....	215
國立人形劇團 .....	206	近洋海運 .....	332
國防委員會 .....	42,146	金剛大學 .....	240
國際幹部大學 .....	233	金剛保險株式會社 .....	332
國際關係大學 .....	232	금별合營會社 .....	297
國際問題研究所 .....	196	金星干潟地建設綜合企業所 .....	435
國際部(黨) .....	18	金星트락포르綜合工場 .....	395
國際生活社 .....	215	金星政治學院 .....	175
國際親善團體 .....	339	金星青年出版社 .....	218
國際親善展覽館 .....	202	金屬工業建設聯合企業所 .....	415
國際化學合營會社 .....	297	金屬工業部 .....	57
國土管理總局 .....	135	金屬工業協會 .....	296
軍教育機關 .....	161	금야大學 .....	250
軍單位部隊 .....	149	金融機關 .....	197
軍事檢察局 .....	147	機械工業部(黨) .....	19
軍事共同委員會 .....	318	機械工業部 .....	58
軍司令部 .....	148	機械工業協會 .....	296
軍事部(黨) .....	18	기니비사우駐在大使館 .....	368
軍事分科委員會(南北高位級會談).....	317	기니駐在大使館 .....	368
軍事裁判局 .....	147	氣象水文局 .....	135
軍事停戰委員會 .....	160	기양工業大學 .....	233
軍醫大學 .....	162	金만유病院 .....	258
君子工業大學 .....	233	金日成高級黨學校 .....	21
君子革命史蹟地踏查宿營所 .....	176	金日成軍事綜合大學 .....	161
軍縮 吳 平和研究所 .....	195	金日成放送大學 .....	231
劇場管理委員會 .....	205	金日成政治大學 .....	161

北韓 主要機關 및 團體別 索引

金日成綜合大學 .....	222	南北總理會談을 위한	
金正淑教員大學 .....	254	實務代表接觸 .....	315
金正淑師範大學 .....	233	南北會談機構 .....	311
김제원 大學 .....	253	南浦工業大學 .....	234
金鍾泰大學 .....	233	南浦大學 .....	234
金鍾泰電氣機關車工場 .....	396	南浦船舶工場 .....	415
金策工業綜合大學 .....	226	南浦市功勞者協會 .....	294
金策세멘트聯合企業所 .....	432	南浦市人民病院 .....	258
金策製鐵聯合企業所 .....	411	南浦유리聯合會社 .....	297
김철주師範大學 .....	233	南浦醫學大學 .....	235
김형권師範大學 .....	250	南浦製鍊聯合企業所 .....	412
金亨稷軍醫大學 .....	162	南浦造船聯合企業所 .....	415
金亨稷師範大學 .....	229	南浦直轄市農村經理委員會 .....	129
金亨稷人民病院 .....	258	南浦直轄市黨委員會 .....	24
		南浦直轄市人民委員會 .....	105
		南浦直轄市行政經濟委員會 .....	117
		南浦革命學院 .....	175
		南興青年化學聯合企業所 .....	444
		南興化學設計事務所 .....	447
		네팔駐在大使館 .....	359
		勞動者新聞社 .....	215
		勞動青年社 .....	215
		勞動行政部 .....	67
		노르웨이駐在大使館 .....	376
		農水產部門 .....	447
		農業科學院 .....	188
		農業部(黨) .....	19
		農業委員會 .....	52



나미비아駐在大使館 .....	368
나이지리아駐在大使館 .....	368
羅津海運大學 .....	234
樂園灌溉水利工場 .....	435
樂園機械聯合企業所 .....	393
南北經濟會談 .....	315
南北高位級會談 .....	316
南北國會會談 .....	315
南北變則接觸 .....	313
南北赤十字會談 .....	311
南北調節委員會 .....	311
南北體育會談 .....	313

北韓 主要機關 및 團體別 索引

農業出版社 ..... 220

니제르駐在大使館 ..... 369

니카라과駐在大使館 ..... 383

ㄷ

端川鑛業建設事業所 ..... 403

端川製鍊所建設事業所 ..... 414

端川探查單科大學 ..... 235

黨歷史研究所 ..... 22

黨外廓 및 社會團體 ..... 265

黨創建史蹟館 ..... 201

對內政策委員會 ..... 43

大同自動車協同組合 ..... 332

大城山管理總局 ..... 139

大安重機械聯合企業所 ..... 393

對外經濟事業部 ..... 79

對外經濟委員會 ..... 49

對外經濟協力推進委員會 ..... 295

對外文化連絡委員會 ..... 270

對外情報調查部(黨) ..... 19

對外政策委員會 ..... 43

大衆科學映畫創作團 ..... 204

대현貿易株式會社 ..... 332

大紅端創作團 ..... 207

大興工業大學 ..... 236

大興青年鑛業綜合企業所 ..... 403

德山建設機械合營會社 ..... 298

德川地區炭鑛聯合企業所 ..... 406

덴마크駐在大使館 ..... 376

도미니카駐在大使館 ..... 383

圖書翻譯出版社 ..... 220

都市經營部 ..... 66

독일駐在代表部 ..... 387

동락商社株式會社 ..... 332

동명商社 ..... 332

동선大學 ..... 234

東平壤百貨店 ..... 300

東海大學 ..... 240

東海商社株式會社 ..... 332

東海船舶株式會社 ..... 332

東海水產協同組合聯盟 ..... 296

동흥大學 ..... 250

ㄹ

라오스駐在大使館 ..... 359

라이베리아駐在大使館 ..... 369

러시아聯邦駐在大使館 ..... 381

레바논駐在大使館 ..... 363

레소토駐在大使館 ..... 369

려명大學 ..... 242

로동당出版社 ..... 217

로동신문社 ..... 211

룡강工業大學 ..... 235

루마니아駐在大使館 ..... 376

룡전機械總會社 ..... 298

隆興貿易株式會社 ..... 333

北韓 主要機關 및 團體別 索引

金日成綜合大學 .....	222	南北總理會談을 위한	
金正淑教員大學 .....	254	實務代表接觸 .....	315
金正淑師範大學 .....	233	南北會談機構 .....	311
김제원大學 .....	253	南浦工業大學 .....	234
金鍾泰大學 .....	233	南浦大學 .....	234
金鍾泰電氣機關車工場 .....	396	南浦船舶工場 .....	415
金策工業綜合大學 .....	226	南浦市功勞者協會 .....	294
金策세멘트聯合企業所 .....	432	南浦市人民病院 .....	258
金策製鐵聯合企業所 .....	411	南浦유리聯合會社 .....	297
김철주師範大學 .....	233	南浦醫學大學 .....	235
김형권師範大學 .....	250	南浦製鍊聯合企業所 .....	412
金亨稷軍醫大學 .....	162	南浦造船聯合企業所 .....	415
金亨稷師範大學 .....	229	南浦直轄市農村經理委員會 .....	129
金亨稷人民病院 .....	258	南浦直轄市黨委員會 .....	24
		南浦直轄市人民委員會 .....	105
		南浦直轄市行政經濟委員會 .....	117
		南浦革命學院 .....	175
		南興青年化學聯合企業所 .....	444
		南興化學設計事務所 .....	447
		네팔駐在大使館 .....	359
		勞動者新聞社 .....	215
		勞動青年社 .....	215
		勞動行政部 .....	67
		노르웨이駐在大使館 .....	376
		農水產部門 .....	447
		農業科學院 .....	188
		農業部(黨) .....	19
		農業委員會 .....	52
나미비아駐在大使館 .....	368		
나이지리아駐在大使館 .....	368		
羅津海運大學 .....	234		
樂園灌溉水利工場 .....	435		
樂園機械聯合企業所 .....	393		
南北經濟會談 .....	315		
南北高位級會談 .....	316		
南北國會會談 .....	315		
南北變則接觸 .....	313		
南北赤十字會談 .....	311		
南北調節委員會 .....	311		
南北體育會談 .....	313		

北韓 主要機關 및 團體別 索引

農業出版社 ..... 220

니제르駐在大使館 ..... 369

니카라과駐在大使館 ..... 383

ㄷ

端川鑛業建設事業所 ..... 403

端川製鍊所建設事業所 ..... 414

端川探查單科大學 ..... 235

黨歷史研究所 ..... 22

黨外廓 및 社會團體 ..... 265

黨創建史蹟館 ..... 201

對內政策委員會 ..... 43

大同自動車協同組合 ..... 332

大城山管理總局 ..... 139

大安重機械聯合企業所 ..... 393

對外經濟事業部 ..... 79

對外經濟委員會 ..... 49

對外經濟協力推進委員會 ..... 295

對外文化連絡委員會 ..... 270

對外情報調查部(黨) ..... 19

對外政策委員會 ..... 43

大衆科學映畫創作團 ..... 204

대현貿易株式會社 ..... 332

大紅端創作團 ..... 207

大興工業大學 ..... 236

大興青年鑛業綜合企業所 ..... 403

德山建設機械合營會社 ..... 298

德川地區炭鑛聯合企業所 ..... 406

덴마크駐在大使館 ..... 376

도미니카駐在大使館 ..... 383

圖書翻譯出版社 ..... 220

都市經營部 ..... 66

독일駐在代表部 ..... 387

동락商社株式會社 ..... 332

동명商社 ..... 332

동선大學 ..... 234

東平壤百貨店 ..... 300

東海大學 ..... 240

東海商社株式會社 ..... 332

東海船舶株式會社 ..... 332

東海水產協同組合聯盟 ..... 296

동흥大學 ..... 250

ㄹ

라오스駐在大使館 ..... 359

라이베리아駐在大使館 ..... 369

러시아聯邦駐在大使館 ..... 381

레바논駐在大使館 ..... 363

레소토駐在大使館 ..... 369

려명大學 ..... 242

로동당出版社 ..... 217

로동신문社 ..... 211

룡강工業大學 ..... 235

루마니아駐在大使館 ..... 376

륙전機械總會社 ..... 298

隆興貿易株式會社 ..... 333

北韓 主要機關 및 團體別 索引

르완다駐在大使館 ..... 369

리계순大學 ..... 236

理科大學 ..... 235

리덕수大學 ..... 239

리비아駐在大使館 ..... 364

□

마다가스카르駐在大使館 ..... 369

마동희大學 ..... 242

萬景臺工作機械工場 ..... 394

萬景臺攝影團 ..... 204

萬景臺學生少年宮殿 ..... 199

萬景臺革命史蹟館 ..... 200

萬景臺革命學院 ..... 175

萬年保健總局 ..... 139

만수대創作社 ..... 207

만풍大學 ..... 238

말라위駐在大使館 ..... 369

말레시아駐在大使館 ..... 359

말리駐在大使館 ..... 369

말타駐在大使館 ..... 377

명신大學 ..... 243

牧丹峰合營會社 ..... 298

모로코駐在大使館 ..... 370

모리셔스駐在大使館 ..... 370

모리타니駐在大使館 ..... 364

모잠비크駐在大使館 ..... 370

蒙古駐在大使館 ..... 360

茂山鑛山聯合企業所 ..... 402

貿易部 ..... 78

文學藝術綜合出版社 ..... 220

文化交流協會 ..... 293

文化保存總局 ..... 138

文化藝術機關 ..... 198

文化藝術部 ..... 69

미림갑문發電所 ..... 440

民防衛部(黨)..... 18

民用航空局 ..... 137

민주조선社 ..... 214

□

反帝鬪士老兵委員會 ..... 163

發電所建設部 ..... 51

방글라데시駐在大使館 ..... 360

紡織協會 ..... 297

배움의 천리길 學生少年宮殿 ..... 199

白頭山密營宿營所 ..... 176

白頭山創作團 ..... 207

백산大學 ..... 231

「汎民聯」在日朝鮮人本部 ..... 332

法務生活指導委員會 ..... 43

法制委員會 ..... 43

베넝駐在大使館 ..... 370

베트남駐在大使館 ..... 360

保健部 ..... 70

普天堡工業大學 ..... 254

北韓 主要機關 및 團體別 索引

普天堡電子樂團 .....	207
보츠와니 駐在大使館 .....	370
봉화大學 .....	243
부동商社 .....	332
부룬디 駐在大使館 .....	371
부르키나파소 駐在大使館 .....	371
富山里세멘트工場 .....	433
부전강發電所 .....	439
北部産業建設聯合企業所 .....	432
北重機械聯合企業所 .....	397
北倉火力發電聯合企業所 .....	438
불가리아 駐在大使館 .....	377
秘書局(黨) .....	12
<div style="border: 1px solid black; width: 20px; height: 20px; display: inline-block; margin: 5px 0;">人</div>	
社勞靑出版社 .....	218
沙里院穀産工場 .....	420
沙里院大學 .....	236
沙里院東藥單科大學 .....	236
沙里院紡織工場 .....	418
沙里院카리肥料聯合企業所 .....	444
沙里院探查單科大學 .....	237
事務總局(總聯) .....	324
司法安全委員會 .....	43
4月3日工場 .....	398
4.15文學創作團 .....	208
社會科學院 .....	185
社會・文化交流協力共同委員會 .....	319

社會文化部(黨) .....	19
社會安全部 .....	46
社會安全部 第1病院 .....	255
山林科學院 .....	194
産業建設協會 .....	297
삼광大學 .....	234
삼성大學 .....	237
三池淵大學 .....	254
三池淵革命史蹟館 .....	200
三千里總會社 .....	298
삼흥大學 .....	244
商業部 .....	79
祥原세멘트聯合企業所 .....	433
상투메 프린시페 駐在大使館 .....	371
새날大學 .....	250
새날革命學院 .....	176
새별農業大學 .....	237
西部産業建設聯合企業所 .....	432
西사하라 駐在大使館 .....	364
西海大學 .....	234
石炭工業大學 .....	242
石炭工業部 .....	59
石炭工業協會 .....	297
石炭科學研究院 .....	195
船舶工業部 .....	61
先鋒郡革命史蹟地踏查宿營所 .....	176
宣傳煽動部(黨) .....	18
設備組立聯合企業所 .....	397

北韓 主要機關 및 團體別 索引

城津製鐵鋼合企業所 .....	412	順川세멘트聯合企業所 .....	432
성천製絲工場 .....	419	順川地區炭鑛聯合企業所 .....	404
世界經濟 및 南南協力研究所 .....	196	順川火力發電所 .....	439
世界人民들과의 連帶性		순화大學 .....	234
朝鮮委員會 .....	272	스리랑카駐在大使館 .....	360
稅關總局 .....	137	스웨덴駐在大使館 .....	377
세네갈駐在大使館 .....	371	스위스駐在大使館 .....	378
세이셸駐在大使館 .....	371	勝利自動車綜合工場 .....	395
소금工業總局 .....	137	勝利化學工場 .....	446
소말리아駐在大使館 .....	371	勝湖里세멘트工場 .....	433
松都大學 .....	237	時代社 .....	334
송도원國際少年團野營所 .....	176	市·道·郡 農村經理委員會 .....	128
송도원大學 .....	240	市·道·郡 人民委員會 .....	103
送電線建設事業所 .....	441	市·道·郡 行政經濟委員會 .....	114
수단駐在大使館 .....	364	시리아駐在大使館 .....	364
水力發電所設備組立聯合企業所 ...	440	시에라리온駐在大使館 .....	372
水利工學協會 .....	297	食料 및 日用品加工業協會 .....	297
水利動力大學 .....	251	新義州共產大學 .....	237
水產科學研究院 .....	194	新義州工業大學 .....	237
水產事業所 .....	461	新義州紡織工場 .....	418
水產委員會 .....	53	新義州영예軍人單科大學 .....	238
獸醫畜產大學 .....	254	新義州化學工場 .....	446
水豐發電所 .....	439	新義州化學纖維聯合企業所 .....	445
順川工業大學 .....	237	信川農業單科大學 .....	238
順川硅酸鹽工業大學 .....	237	信川博物館 .....	201
順川農業大學 .....	237	新浦水產大學 .....	239
順川비날론聯合企業所 .....	443	新興自動車事業所 .....	396
順川석회질소비료綜合工場 .....	446	新興化學聯合企業所 .....	445



北韓 主要機關 및 團體別 索引

10月5日自動車綜合工場 ..... 396

10月5日自動化綜合工場 ..... 394

10月火力發電所 ..... 439

상가포르駐在大使館 ..... 360

싸이프러스駐在大使館 ..... 377

□

아이슬란드駐在大使館 ..... 378

아프카니스탄駐在大使館 ..... 361

安岳農業大學 ..... 239

安州石炭單科大學 ..... 239

安州地區炭鑛聯合企業所 ..... 404

알바니아駐在大使館 ..... 378

알제리駐在大使館 ..... 365

앙골라駐在大使館 ..... 372

兩江大學 ..... 254

兩江道鑛業聯合企業所 ..... 402

兩江道農村經理委員會 ..... 131

兩江道黨委員會 ..... 29

兩江道人民病院 ..... 260

兩江道人民委員會 ..... 108

兩江道中小型發電聯合會社 ..... 298

兩江道行政經濟委員會 ..... 121

兩江日報社 ..... 215

양실大學 ..... 238

養魚科學院 ..... 194

糧政部 ..... 55

言論機關 ..... 208

言論出版團體(總聯) ..... 333

女性出版社 ..... 220

研究機關 ..... 176

連絡事務所(南北高位級會談) ..... 319

鹽州郡地方工業綜合工場 ..... 419

예멘駐在大使館 ..... 365

藝術教育出版社 ..... 220

오만駐在大使館 ..... 365

伍山德總局 ..... 139

오스트리아駐在大使館 ..... 378

오증흡大學 ..... 242

왕재산創作團 ..... 207

外交團事業總局 ..... 135

外交部 ..... 44

外國文圖書出版社 ..... 220

外國文雜誌社 ..... 220

外國文綜合出版社 ..... 218

요르단駐在大使館 ..... 365

龍城食料工業大學 ..... 235

鎔接協會 ..... 297

우간다駐在大使館 ..... 372

운산鑛山開發株式會社 ..... 298

雲田農業大學 ..... 239

元山共產大學 ..... 239

元山農業大學 ..... 239

元山船舶修理工場 ..... 416

元山造船所 ..... 415

元山化學工場 ..... 446

北韓 主要機關 및 團體別 索引

原子力工業部 .....	65	人民文化宮殿 .....	199
原子力委員會 .....	141	人民奉仕委員會 .....	55
유고駐在大使館 .....	379	人民賞授與委員會 .....	140
유엔駐在代表部 .....	386	印刷工業大學 .....	250
6月4日車輛聯合企業所 .....	397	人種隔離制度反對朝鮮委員會 .....	272
尹伊桑音樂研究所 .....	205	인풍大學 .....	231
은별商社 .....	298	일석合作會社 .....	298
議會그루뻘委員會 .....	101	林產事業所 .....	464
이디오피아駐在大使館 .....	372	林業木材加工協會 .....	297
이란駐在大使館 .....	366	林業部 .....	64
이집트駐在大使館 .....	366		
이태리駐在FAO代表部 .....	388	스	
2.8비날론聯合企業所 .....	443	慈江大學 .....	231
2.8세멘트聯合企業所 .....	433	慈江道金屬事業所 .....	416
인도네시아駐在大使館 .....	361	慈江道農村經理委員會 .....	130
印度駐在大使館 .....	361	慈江道黨委員會 .....	28
人民警備隊軍官學校 .....	163	慈江道人民病院 .....	259
人民經濟大學 .....	230	慈江道人民委員會 .....	107
人民軍 .....	145	慈江道中小型發電所綜合企業所 .....	441
人民軍巧藝團 .....	164	慈江道行政經濟委員會 .....	120
人民軍社勞青委員會 .....	163	자남산大學 .....	241
人民軍新聞社 .....	163	자마이카駐在大使館 .....	384
人民軍藝術學院 .....	163	資源開發部 .....	60
人民軍體育指導委員會 .....	163	자이르駐在大使館 .....	373
人民軍出版社 .....	164	資材供給委員會 .....	82
人民軍協奏團 .....	164	作戰部(黨) .....	19
人民大學習堂 .....	198	잠비아駐在大使館 .....	373
人民武力部 .....	42,146	장수산大學 .....	253

北韓 主要機關 및 團體別 索引

장자강發電所 .....	439	在日朝鮮人蹴球協會 .....	331
장자산大學 .....	231	在日朝鮮人統一同志會 .....	330
장자산少年團野營所 .....	176	在日朝鮮人平和擁護委員會 .....	330
장진강發電所 .....	439	在日朝鮮人平和統一協會 .....	330
장철구大學 .....	237	在日朝鮮宗教人協會 .....	330
在北平和統一促進協議會 .....	269	財政經理部(黨) .....	20
在外公館 .....	359	財政部 .....	67
在日本高麗跆拳道聯盟 .....	331	裁判·檢察所 .....	102
在日本民主女性會 .....	329	赤道기니駐在大使館 .....	373
在日本朝鮮科學者協會 .....	329	電氣通信 및 電子工學協會 .....	297
在日本朝鮮民主女性同盟 .....	329	電力工業部門 .....	438
在日本朝鮮社會科學者協會 .....	329	電力工業委員會 .....	50
在日本朝鮮留學生同盟 .....	329	電力工業協會 .....	297
在日本朝鮮人科學技術協會 .....	329	戰勝革命史蹟館 .....	200
在日本朝鮮人教職員同盟 .....	329	電子自動化工業委員會 .....	57
在日本朝鮮人醫學協會 .....	330	戰車教導指導局司令部 .....	148
在日本朝鮮人中央教育會 .....	329	政權機關 .....	41
在日本朝鮮青年同盟 .....	228	政務院 .....	44
在日本朝鮮學生委員會 .....	329	政務院事務局 .....	82
在日朝鮮文學藝術家同盟 .....	330	정성大學 .....	251
在日朝鮮信用組合協會 .....	331	정준택經濟大學 .....	239
在日朝鮮言論出版人協會 .....	330	政治局(黨) .....	12
在日朝鮮人法律家協會 .....	330	政治大學 .....	241
在日朝鮮人佛教徒協會 .....	330	政治保衛局(軍).....	147
在日朝鮮人商工聯合會 .....	330	政治分科委員會(南北高位級會談)	317
在日朝鮮人野球協會 .....	331	政治學習(人民軍雜誌) .....	215
在日朝鮮人體育聯合會 .....	331	제네바駐在유엔事務局代表部 .....	386
在日朝鮮人總聯合會 .....	323	第4水力發電所建設事業所 .....	440

北韓 主要機關 및 團體別 索引

第 33 化學工場建設事業所 …………… 447	朝・니제르親善協會 …………… 345
第 35 化學工場建設事業所 …………… 447	朝・니카라과連帶性委員會 …………… 352
第 32 化學工場建設事業所 …………… 447	朝・大洋洲親善協會 …………… 354
第 5 水力發電所建設聯合企業所 … 440	朝・덴마크親善協會 …………… 349
第 2 金屬工場建設聯合企業所 …………… 414	朝・도미니카親善協會 …………… 353
第 24 金屬工場建設事業所 …………… 414	朝・獨親善協會 …………… 350
第 23 金屬工場建設事業所 …………… 414	朝・라오스親善協會 …………… 339
第 2 水力發電所建設事業所 …………… 440	朝・라틴아메리카 및 카리브海
第 21 金屬工場建設事業所 …………… 414	地域親善協會 …………… 355
第 1 水力發電所建設聯合企業所 … 440	朝・러시아親善協會 …………… 349
製鐵 및 造船工業部門 …………… 411	朝・레바논親善協會 …………… 343
朝・가나親善協會 …………… 344	朝・레소토親善協會 …………… 345
朝・가이아나親善協會 …………… 352	朝・루마니아親善協會 …………… 349
朝・감비아親善協會 …………… 345	朝・룩셈부르크親善協會 …………… 349
祖國社 …………… 215, 334	朝・르완다親善協會 …………… 345
祖國統一民主主義戰線 …………… 268	朝・리비아親善協會 …………… 343
祖國統一汎民族聯合北側本部 …………… 270	朝・마다가스카르親善協會 …………… 346
祖國統一社 …………… 216	朝・말디브親善協會 …………… 339
祖國統一研究院 …………… 196	朝・말레이시아親善協會 …………… 339
祖國平和統一委員會 …………… 267	朝・말리親善協會 …………… 346
祖國解放戰爭勝利記念館 …………… 200	朝・말타親善協會 …………… 350
朝・기네비사우親善協會 …………… 345	朝・멕시코親善協會 …………… 353
朝・기네親善協會 …………… 345	朝・모로코親善協會 …………… 343
朝・나미비아親善協會 …………… 345	朝・모리셔스親善協會 …………… 346
朝・나이지리아親善協會 …………… 345	朝・모리타니親善協會 …………… 343
朝・네팔親善協會 …………… 339	朝・모잠비크親善協會 …………… 346
朝・노르웨이親善協會 …………… 349	朝・蒙親善協會 …………… 339
朝・뉴질랜드親善協會 …………… 339	朝・바베이도즈親善協會 …………… 353

北韓 主要機關 및 團體別 索引

朝·방글라데쉬親善協會 .....	339	朝鮮國家映畫文獻庫 .....	205
朝·베네수엘라親善協會 .....	353	朝鮮國防體育協會 .....	304
朝·베닌親善協會 .....	346	朝鮮國際貿易促進委員會 .....	294
朝·베르데갑親善및連帶性委員會	346	朝鮮國際保險會社 .....	298
朝·벨기에親善協會 .....	350	朝鮮國際旅行社 .....	298
朝·볼리비아親善協會 .....	353	朝鮮國際合營促進委員會 .....	294
朝·부룬디親善協會 .....	346	朝鮮國際合營總會社 .....	298
朝·부르네이親善協會 .....	340	朝鮮弓術聯盟 .....	304
朝·부르키나파소親善協會 .....	347	朝鮮拳鬪聯盟 .....	304
朝·불가리아親善協會 .....	350	朝鮮規格化委員會 .....	141
朝·佛親善委員會 .....	350	朝鮮機械貿易總會社 .....	298
朝·브라질親善協會 .....	353	朝鮮機械總會社 .....	298
朝·산토메프린시페親善協會 .....	347	朝鮮基督教徒聯盟 .....	307
朝鮮建設貿易商社 .....	333	朝鮮記錄映畫攝影所 .....	203
朝鮮건제품貿易商社 .....	298	朝鮮記者同盟 .....	292
朝鮮建築家同盟 .....	296	朝鮮樂園金融合營會社 .....	299
朝鮮絹織物商社 .....	298	朝鮮樂園貿易商社 .....	299
朝鮮結核協會 .....	294	朝鮮낙하산體育協會 .....	306
朝鮮輕工業製品輸出入商社 .....	298	朝鮮勞動黨 .....	11
朝鮮골프協會 .....	306	朝鮮籠球協會 .....	304
朝鮮公報委員會 .....	140	朝鮮農產物貿易總會社 .....	299
朝鮮工業技術總聯盟 .....	295	朝鮮農業勤勞者同盟 .....	284
朝鮮公演協會 .....	290	朝鮮능라도貿易總會社 .....	299
朝鮮科學教育映畫攝影所 .....	204	朝鮮담배總會社 .....	299
朝鮮科學技術總聯盟 .....	295	朝鮮大城銀行 .....	198
朝鮮科學發明委員會 .....	141	朝鮮對外科學技術交流協會 .....	296
朝鮮광명聯合會社 .....	298	朝鮮對外貿易協調總會社 .....	299
朝鮮鑛山株式會社 .....	333	朝鮮對外文化連絡協會 .....	293

北韓 主要機關 및 團體別 索引

朝鮮對外映畫製作社 .....	205	朝鮮民主女性同盟 .....	286
朝鮮對外運輸會社 .....	299	朝鮮博物館 .....	201
朝鮮大學校(總聯) .....	334	朝鮮反核平和委員會 .....	269
朝鮮大學生體育協會 .....	304	朝鮮排球協會 .....	305
朝鮮圖書館協會 .....	293	朝鮮翻譯映畫製作所 .....	204
朝鮮都市聯盟 .....	293	朝鮮佛教徒聯盟 .....	307
朝鮮東醫科學院 .....	193	朝鮮비단會社 .....	299
朝鮮東海海運會社 .....	299	朝鮮水上競技協會 .....	305
朝鮮리비協會 .....	304	朝鮮射擊協會 .....	305
朝鮮레슬링協會 .....	304	朝鮮寫眞家同盟 .....	290
朝鮮레코드社 .....	333	朝鮮社會科學者協會 .....	293
朝鮮萬年保健總會社 .....	299	朝鮮社會民主黨 .....	265
朝鮮貿易銀行 .....	198	朝鮮社會民主黨出版社 .....	218
朝鮮舞蹈家同盟 .....	289	朝鮮社會主義勞動青年同盟 .....	277
朝鮮文藝社 .....	220	朝鮮產業銀行 .....	197
朝鮮問題研究所 .....	335	朝鮮產業株式會社 .....	333
朝鮮文學藝術總聯盟 .....	288	朝鮮生物學會 .....	294
朝鮮文學創作社 .....	221	朝鮮消費者協同組合中央聯盟 .....	296
朝鮮美術家同盟 .....	289	朝鮮水路局 .....	136
朝鮮美術博物館 .....	201	朝鮮水產協會 .....	297
朝鮮美術研究所(總聯) .....	335	朝鮮水泳協會 .....	305
朝鮮美術出版社 .....	221	朝鮮스키協會 .....	305
朝鮮民俗博物館 .....	201	朝鮮新報社 .....	333
朝鮮民用航空會社 .....	299	朝鮮·아세아貿易促進會 .....	295
朝鮮民族舞蹈委員會 .....	205	朝鮮·아세아·아프리카	
朝鮮民族音樂委員會 .....	205	團結委員會 .....	272
朝鮮民主科學者協會 .....	292	朝鮮아이스하키協會 .....	305
朝鮮民主法律家協會 .....	292	朝鮮野球協會 .....	305

北韓 主要機關 및 團體別 索引

朝鮮女性社 .....	216	朝鮮自然保護聯盟 .....	293
朝鮮力技協會 .....	305	朝鮮自轉車協會 .....	305
朝鮮歷史協會 .....	294	朝鮮作家同盟 .....	288
朝鮮演劇人同盟 .....	289	朝鮮赤十字綜合病院 .....	255
朝鮮映畫文學創作社 .....	221	朝鮮赤十字會 .....	290
朝鮮映畫輸出入社 .....	205	朝鮮庭球協會 .....	305
朝鮮映畫人同盟 .....	289	朝鮮第2設備輸入商社 .....	333
朝鮮藝術交流協會 .....	290	朝鮮第2設備輸出入商社 .....	299
朝鮮藝術研究所(總聯) .....	335	朝鮮宗教人協議會 .....	306
朝鮮藝術映畫攝影所 .....	203	朝鮮鑄物協會 .....	297
朝鮮올림픽委員會 .....	303	朝鮮中高級學校 .....	335
朝鮮外交協會 .....	273	朝鮮中央美術創作社 .....	222
朝鮮外國船舶事業會社 .....	299	朝鮮中央放送委員會 .....	209
朝鮮요트協會 .....	305	朝鮮中央辯護士協會 .....	292
朝鮮龍岳山貿易總會社 .....	299	朝鮮中央歷史博物館 .....	201
朝鮮郵票愛好家同盟 .....	294	朝鮮中央映畫配給所 .....	204
朝鮮儒教聯盟 .....	308	朝鮮中央銀行 .....	197
朝鮮유네스코民族委員會 .....	272	朝鮮中央通信社 .....	208
朝鮮柔術協會 .....	305	朝鮮地震局 .....	136
朝鮮유엔食糧 및 農業機構		朝鮮職業總同盟 .....	273
民族委員會 .....	272	朝鮮集團體操協會 .....	305
朝鮮陸上協會 .....	305	朝鮮天道教青友黨 .....	266
朝鮮音樂家同盟 .....	289	朝鮮天道教會中央指導委員會 .....	308
朝鮮醫學科學院 .....	191	朝鮮天主教人協會 .....	307
朝鮮醫學協會 .....	293	朝鮮青年社 .....	334
朝鮮2.8藝術映畫攝影所 .....	204	朝鮮體育技術協會 .....	306
朝鮮人協同商社株式會社 .....	333	朝鮮體育大學 .....	249
朝鮮自動車協會 .....	305	朝鮮體操協會 .....	305

北韓 主要機關 및 團體別 索引

朝鮮蹴球協會 .....	304	朝 · 스위스親善協會 .....	350
朝鮮出版物輸出入商社 .....	333	朝 · 시리아親善協會 .....	343
朝鮮카누協會 .....	305	朝 · 시에라레온親善協會 .....	347
朝鮮컴퓨터센터 .....	197	朝 · 싱가포르親善協會 .....	340
朝鮮卓球協會 .....	303	朝 · 스페인親善協會 .....	350
朝鮮跆拳道委員會 .....	303	朝 · 아르헨티나親善協會 .....	353
朝鮮通信社(總聯).....	334	朝 · 아이슬란드親善協會 .....	350
朝鮮統一發展銀行 .....	198	朝 · 아일랜드親善協會 .....	351
朝鮮特産物販賣株式會社 .....	333	朝 · 아프리카親善協會 .....	355
朝鮮 · 파키스탄經濟共同委員會 ...	295	朝 · 아프카니스탄親善協會 .....	340
朝鮮펜싱協會 .....	306	朝 · 알제리親善協會 .....	343
朝鮮平和擁護全國民族委員會.....	269	朝 · 앙골라親善協會 .....	347
朝鮮學生委員會 .....	291	朝 · 埃及親善協會 .....	343
朝鮮合營銀行 .....	198	朝 · 에콰도르親善協會 .....	353
朝鮮航空機聯盟 .....	296	朝 · 에티오피아親善및連帶性委員會	347
朝鮮海外同胞援護委員會 .....	270	朝 · 英親善委員會 .....	351
朝鮮革命博物館 .....	200	朝 · 예멘親善協會 .....	342
朝鮮華僑聯合會 .....	294	朝 · 澳親善協會 .....	351
朝鮮畫報社 .....	334	조옥희大學 .....	252
朝鮮회거協會 .....	305	朝 · 요르단親善協會 .....	344
朝 · 세네갈親善協會 .....	347	朝 · 우간다親善協會 .....	348
朝 · 세이셸親善協會 .....	347	朝 · 우루과이親善協會 .....	354
朝 · 세인트루시아親善協會 .....	353	朝 · 우크라이나親善協會 .....	351
朝 · 蘇東藥生産合營會社.....	300	朝 · 越親善協會 .....	340
朝 · 수단親善協會 .....	343	朝 · 이라크親善協會 .....	344
朝 · 수리남親善協會 .....	358	朝 · 이란親善協會 .....	344
朝 · 스리랑카親善協會 .....	340	朝 · 伊親善協會 .....	351
朝 · 스웨덴親善協會 .....	350	朝 · 印度親善協會 .....	340



北韓 主要機關 및 團體別 索引

朝・印尼親善協會 .....	340	朝・太平洋親善協會 .....	355
朝・日輸出入商社 .....	333	朝・토고親善協會 .....	349
朝・日藝術交流協會 .....	332	朝・토이기親善協會 .....	351
朝・日友好親善協會 .....	341	朝・튀니지親善協會 .....	344
朝・자이크親善協會 .....	348	朝・파나마親善協會 .....	354
朝・잠비아親善協會 .....	348	朝・파키스탄親善協會 .....	342
朝・적도기네親善協會 .....	348	朝・파푸아뉴기니親善協會 .....	342
朝・中水力發電會社 .....	300	朝・팔레스티나親善 및	
朝・中央아프리카親善協會 .....	348	連帶性委員會 .....	344
朝・中親善協會 .....	341	朝・페루親善協會 .....	354
組織指導部(黨) .....	18	朝・포르투갈親善協會 .....	352
朝・짐바브웨親善協會 .....	348	朝・폴란드親善協會 .....	352
朝・체크親善協會 .....	351	朝・피지親善協會 .....	342
朝總聯傘下團體 .....	228	朝・핀란드親善協會 .....	352
朝總聯 삼영株式會社 .....	333	朝・필리핀親善協會 .....	342
朝總聯愛國教育商社 .....	333	朝・濠洲親善協會 .....	342
朝總聯合營事業推進委員會 .....	332	朝・화란親善協會 .....	352
朝・칠레親善協會 .....	354	朝・회랍親善協會 .....	352
朝・카나다親善協會 .....	354	從軍慰安婦 및 太平洋戰爭	
朝・캄보디아親善協會 .....	341	被害者補償對策委員會 .....	273
朝・코스타리카親善協會 .....	354	綜合砲兵軍官學校 .....	162
朝・코트디부와르親善協會 .....	348	駐베네수엘라貿易代表部 .....	388
朝・콜롬비아親善協會 .....	354	駐스페인 WTO 代表部 .....	388
朝・콩고親善協會 .....	348	主要工場 및 企業所 .....	393
朝・쿠바團結委員會 .....	354	駐유네스코代表部 .....	388
朝・키프러스親善協會 .....	351	주울飛行軍官學校 .....	163
朝・타이親善協會 .....	341	主體科學院 .....	187
朝・탄자니아親善協會 .....	349	駐쿠웨이트通商代表部 .....	389

北韓 主要機關 및 團體別 索引

駐喜望貿易商社 .....	389	地方本部(總聯) .....	326
重工業部(黨) .....	19	地方政權機關 .....	103
中國駐在大使館 .....	362	地質大學 .....	241
中央檢查委員會(黨) .....	17	地質協會 .....	297
中央檢察所 .....	103	진명大學 .....	253
中央工業研究所 .....	196	김바브웨駐在大使館 .....	374
中央科學技術情報研究所 .....	196		
中央科學技術通報社 .....	216	ㄷ	
中央鑛業研究所 .....	196	차광수大學 .....	238
中央教育幹部政治學校 .....	176	倉光園 .....	301
中央軍事委員會(黨) .....	17	차드駐在大使館 .....	374
中央圖書館 .....	202	川內里세멘트聯合企業所 .....	433
中央動物園 .....	202	川內地區炭鑛聯合企業所 .....	405
中央產業技術指導局 .....	135	천리마길大學 .....	231
中央常任委員會(總聯) .....	324	천리마社 .....	216
中央選舉指導委員會 .....	140	千里馬製鋼聯合企業所 .....	413
中央植物園 .....	202	철길貿易會社 .....	300
中央아프리카駐在大使館 .....	373	鐵道科學研究所 .....	195
中央委員會(黨) .....	12	鐵道部 .....	71
中央委員會委員(黨) .....	13	鐵道新聞社 .....	216
中央銀行 .....	82	青年 및 3大革命小組部(黨) .....	20
中央人民委員會 .....	42	青水化學工場 .....	446
中央裁判所 .....	103	清津輕工業單科大學 .....	241
中央體育技術協會 .....	304	清津뜨락또르附屬品工場 .....	395
中央統計局 .....	82	清津製鋼聯合企業所 .....	413
中外旅行社 .....	333	清津火力發電聯合企業所 .....	438
地方工業部 .....	65	清津化學工業大學 .....	242
地方黨 .....	22	清津化學纖維聯合企業所 .....	445

北韓 主要機關 및 團體別 索引

청천강火力發電所 ..... 439  
 青春合營會社 ..... 300  
 遞信部 ..... 66  
 체크駐在大使館 ..... 379  
 초무연炭鑛聯合企業所 ..... 406  
 總聯공화病院 ..... 335  
 總領事館 ..... 385  
 總 理 ..... 44  
 總務部(黨) ..... 20  
 總政治局(軍) ..... 146  
 總參謀部(軍) ..... 147  
 最高司令官 ..... 146  
 最高人民會議 ..... 84  
 最高人民會議代議員 ..... 86  
 最高人民會議法制委員會 ..... 85  
 最高人民會議常設會議 ..... 85  
 最高人民會議豫算委員會 ..... 86  
 最高人民會議外交委員會 ..... 86  
 最高人民會議議長團 ..... 85  
 最高人民會議資格審查委員會 ..... 85  
 最高人民會議統一政策委員會 ..... 86  
 최희숙大學 ..... 251  
 出版機關 ..... 217  
 出版總局 ..... 135  
 出版協同組合(總聯) ..... 334  
 忠誠뜨락또르工場 ..... 395

ㄱ

카메룬駐在大使館 ..... 374  
 카보베르데駐在大使館 ..... 374  
 캄보디아駐在大使館 ..... 362  
 케냐駐在大使館 ..... 374  
 코모르駐在大使館 ..... 375  
 코트디부와르駐在大使館 ..... 375  
 콩고駐在大使館 ..... 375  
 쿠바駐在大使館 ..... 384

ㄴ

炭 鑛 ..... 409  
 탄자니아駐在大使館 ..... 375  
 泰國駐在大使館 ..... 362  
 토고駐在大使館 ..... 375  
 統一問題研究所 ..... 196  
 統一新聞社 ..... 217  
 統一戰線部(黨) ..... 18  
 統一評論社 ..... 334  
 튀니지駐在大使館 ..... 367

ㄷ

파레스타인駐在大使館 ..... 367  
 파키스탄駐在大使館 ..... 363  
 페루駐在大使館 ..... 385  
 平南送變電綜合企業所 ..... 441  
 平南日報社 ..... 216  
 平北日報社 ..... 216  
 平城共產大學 ..... 243

北韓 主要機關 및 團體別 索引

平城大學 .....	243	平壤防禦司令部 .....	149
平城獸醫畜產大學 .....	243	平壤產院 .....	256
平安南道農村經理委員會 .....	129	平壤石炭工業大學 .....	245
平安南道黨委員會 .....	25	平壤水產物百貨店 .....	300
平安南道人民病院 .....	259	平壤市救急病院 .....	256
平安南道人民委員會 .....	105	平壤市第2人民病院 .....	256
平安南道行政經濟委員會 .....	117	平壤市第1人民病院 .....	255
平安北道干潟地建設綜合企業所 ..	434	平壤市中央熱網綜合企業所 .....	435
平安北道農村經理委員會 .....	130	平壤市青年會館 .....	200
平安北道黨委員會 .....	27	平壤新聞社 .....	216
平安北道人民病院 .....	259	平壤養魚合營會社 .....	300
平安北道人民委員會 .....	106	平壤演劇映畫大學 .....	245
平安北道行政經濟委員會 .....	119	平壤藝術團 .....	205
平壤建設建材大學 .....	243	平壤왕재산輕音樂團 .....	207
平壤建設單科大學 .....	243	平壤外科大學 .....	245
平壤輕工業大學 .....	243	平壤外國語大學 .....	245
平壤高麗호텔 .....	300	平壤外國人病院 .....	255
平壤穀產工場 .....	420	平壤育兒院 .....	258
平壤共產大學 .....	244	平壤音樂大學 .....	246
平壤巧藝團 .....	206	平壤音樂舞蹈團 .....	206
平壤國際文化會館 .....	199	平壤音樂舞蹈大學 .....	246
平壤金屬建材工場 .....	435	平壤醫學大學 .....	246
平壤機械大學 .....	244	平壤電氣單科大學 .....	248
平壤農業大學 .....	244	平壤電力設計事業所 .....	440
平壤都市經營單科大學 .....	244	平壤電算機運營會社 .....	300
平壤萬景臺藝術團 .....	205	平壤電子計算機單科大學 .....	248
平壤木材綜合工場 .....	435	平壤製絲工場 .....	419
平壤美術大學 .....	244	平壤第5貨物自動車事業所 .....	396

北韓 主要機關 및 團體別 索引

平壤第2師範大學 .....	249	韓國民族民主戰線 .....	266
平壤第2貨物自動車事業所 .....	396	咸鏡南道農村經理委員會 .....	131
平壤第1教員大學 .....	249	咸鏡南道黨委員會 .....	30
平壤第1百貨店 .....	300	咸鏡南道人民病院 .....	260
平壤第1師範大學 .....	249	咸鏡南道人民委員會 .....	108
平壤第1旅客自動車事業所 .....	396	咸鏡南道行政經濟委員會 .....	122
平壤綜合紡織工場 .....	418	咸鏡北道農村經理委員會 .....	132
平壤天文大學 .....	249	咸鏡北道黨委員會 .....	32
平壤鐵道大學 .....	249	咸鏡北道人民病院 .....	260
平壤出版社 .....	220	咸鏡北道人民委員會 .....	109
平壤炭鑛機械工場 .....	397	咸鏡北道行政經濟委員會 .....	123
平壤特別市農村經理委員會 .....	128	咸南日報社 .....	217
平壤特別市黨委員會 .....	22	咸北大學 .....	252
平壤特別市人民委員會 .....	103	咸北造船聯合企業所 .....	415
平壤特別市行政經濟委員會 .....	114	咸興教育大學 .....	250
平壤學生少年宮殿 .....	199	咸興木材綜合工場 .....	435
平壤火力發電聯合企業所 .....	438	咸興씨리카트벽돌工場 .....	435
平川工業大學 .....	250	咸興電力設備附屬品工場 .....	441
포르투갈駐在大使館 .....	379	咸興化學設計事務所 .....	447
砲兵教導指導局司令部 .....	148	合營工業總局 .....	134
浦港工業大學 .....	250	海軍大學 .....	162
폴란드駐在大使館 .....	380	海軍司令部 .....	148
프랑스駐在總代表部 .....	387	海外同胞迎接部 .....	81
피바다歌劇團 .....	206	海運大學 .....	252
被服加工技術協會 .....	297	海運部 .....	76
핀란드駐在大使館 .....	380	海州共產大學 .....	252
		海州工業大學 .....	252
		海州세멘트工場 .....	434

ㅎ

北韓 主要機關 및 團體別 索引

海州綜合機械工場 .....	394	黃北青年中小型發電所建設事業所	441
海州革命學院 .....	175	黃北兔山郡地方工業綜合工場 .....	420
行政部(黨) .....	20	黃海干潟地建設綜合企業所 .....	434
허천강發電所 .....	438	黃海南道干潟地建設綜合企業所 ...	434
虛川세멘트工場 .....	434	黃海南道農村經理委員會 .....	132
革命史蹟指導總局 .....	138	黃海南道黨委員會 .....	34
協同農場 .....	447	黃海南道人民委員會 .....	111
惠山共產大學 .....	254	黃海南道行政經濟委員會 .....	125
惠山紡織綜合工場 .....	419	黃海北道農村經理委員會 .....	133
惠山地區鑛業聯合企業所 .....	402	黃海北道黨委員會 .....	35
護衛總局(軍) .....	146	黃海北道人民病院 .....	261
化成化學工場 .....	446	黃海北道人民委員會 .....	112
化學工場建設聯合企業所 .....	446	黃海北道行政經濟委員會 .....	126
化學工業大學 .....	252	黃海製鐵聯合企業所 .....	413
化學工業部 .....	49	後方總局(軍) .....	147
化學工業部門 .....	443	興南肥料聯合企業所 .....	443
環境保護 및 國土行政總局 .....	137	熙川고리끼合營會社 .....	300
黃南送變電聯合企業所 .....	441	熙川工業大學 .....	254
黃南日報社 .....	217	熙川工作機械綜合工場 .....	394
黃南黑色鑛業聯合企業所 .....	402	熙川機械單科大學 .....	254
黃北日報社 .....	217	熙川市地方工業綜合工場 .....	420
黃北地區초무연炭鑛聯合企業所 ...	406		

# 人名索引





## 人 名 索 引



강 갑 세	27,106	강 덕 수	87,165	강 민 삼	47
강 경 남	178,179	강 덕 용	109	강 병 모	340
강 경 숙	220	강 덕 흥	278	강 병 석	196
강 경 순	166	강 동 만	166	강 병 실	115
강 경 탁	397	강 동 영	124	강 병 인	440
강 관 선	98,270,286	강 동 윤	14,16,98	강 병 천	458
강 관 주	14		165	康 炳 學	86,97,265
강 광 국	362	강 두 환	330,334	강 복 모	68
강 광 수	22,180	강 득 춘	81,301,303	강 봉 규	91,408
강 귀 길	438	강 련 화	139	강 봉 길	35,133
강 규 택	181	강 룡 하	413	강 봉 직	110
강 근 식	34,111	강 리 룡	65	강 봉 진	423
강 근 원	214	강 리 원	166	강 상 규	274
강 금 산	425	강 린 각	400	강 상 능	126
강 기 운	59	강 만 영	130	강 상 호	234
강 기 창	206	강 면 수	108	강 생 규	460
강 길 룡	463	강 명 돈	166	姜 錫 崇	14,15,21
강 남 길	412	강 명 산	28		22,99,312
강 남 주	128	강 명 옥	94,422,452	강 석 운	388
강 노 원	218		459	姜 錫 柱	14,16,44
강 능 수	208,221,288	강 명 철	214		86,87,272
강 달 선	272,360	강 명 호	422	강 석 진	61
강 달 제	452	강 묘 흥	99,457	강 석 필	249
강 대 영	435	강 문 대	253	강 석 현	184
姜 大 勇	49	강 문 상	52	강 석 휘	75
강 덕 길	226	강 문 옥	120	강 석 회	185
강 덕 서	211	강 문 철	166	강 선 보	262
		강 민 구	225	강 선 실	301

人 名 索 引

강 선 영	360	강 영 석	365	강 원 히	442
강 성	214	康 永 燮	86,99,267	康 潤 璵	325
강 성 근	94		270,306,307,341	강 윤 국	63
강 성 렬	457	강 영 수	166,462	강 윤 근	97
강 성 룡	183,188	강 영 순	67	강 윤 남	50
강 성 만	221	강 영 옥	240	강 윤 선	275
강 성 범	273,284	강 영 우	377	강 윤 화	362
姜 成 山	12,13,16	강 영 위	124	강 은 칠	118
	44,99	강 영 준	70	강 응 련	235
강 성 삼	119	강 영 진	259	강 응 철	175
강 성 일	177	강 영 철	55,119,176	강 의 범	177
강 성 휘	95		192,238,300	강 의 하	245
강 세 국	258	강 영 호	137,165,190	강 인 결	52
강 수 복	415		227	강 인 권	396
강 수 철	362	강 영 환	77,118	강 인 모	35,111
강 숙 희	184	강 영 훈	245	강 인 문	230
강 순 관	286	강 영 희	205,287	강 인 옥	243
강 순 영	371,372	강 용 광	305	강 일 룡	235
강 순 원	179	강 용 섭	217	강 일 모	374,461
강 순 희	14,21,94	강 용 학	275	강 일 완	293
강 승 국	179	강 우 주	463	강 일 춘	335
강 승 모	192	강 운 빈	187	강 일 홍	165
강 승 의	124	강 운 제	294	강 임 길	252
강 승 태	46	강 원 규	461	강 자 룡	379
강 양 모	29,107	강 원 균	280	강 점 속	286,287
강 양 수	379	강 원 근	256	강 정 모	78,294
강 영 결	64	강 원 상	423	강 정 봉	94
강 영 렬	455	강 원 선	69	강 정 석	21
강 영 룡	104	강 원 식	252	강 정 수	411
강 영 배	166	康 元 周	333	강 정 속	228
강 영 삼	304	강 원 호	226	강 정 심	287

人 名 索 引

강 정 윤	21	강 창 환	223	강 현 재	226
강 정 철	127,214, 257	강 처 한	22	강 현 주	131
	347,349, 352	강 천 상	435	강 현 학	431
강 종 섭	228	강 천 영	229	강 형 기	262
강 종 팔	272,273,344	강 철 부	218	강 형 만	463
	354	강 철 원	238	강 형 모	87,394
강 종 훈	18	강 철 현	388	강 형 원	362
강 좌 영	177	강 초 순	297	강 형 진	282
강 주 일	19,98,271	강 춘 금	140,187,287	강 호 기	228
	272	강 춘 섭	165	강 호 길	33,110,132
강 주 훈	260	강 춘 영	426	강 홍 구	444
강 준 근	231	강 춘 자	329	강 홍 범	166
강 준 호	87,255,364	강 춘 하	436	강 홍 천	136
姜 重 漢	17,255	강 치 호	394	강 화 옥	259
강 증 수	126	강 칠	218	강 효 순	288
강 지 영	291	강 태 무	97,121,267	강 회 갑	231
강 진 호	58		269,270	강 회 남	330
강 찬 봉	225	강 태 윤	363	강 회 렬	166
강 창 근	241	강 태 호	190	강 회 봉	334
강 창 기	182	강 택 중	331	강 회 용	92
강 창 남	340,344	강 팔 석	298	姜 希 源	12,13,17
강 창 덕	411	강 표 흡	258		44,88,114
강 창 룡	454	강 학 봉	202,462	강 회 정	137
강 창 립	210	강 학 태	221	강 히 국	96,463
강 창 선	166	강 한 춘	456	경 원 형	208
강 창 섭	284	姜 海 龍	19	경 회 아	374
강 창 송	258	강 헌	380	계 봉 인	291
강 창 수	381	강 현 길	447	계 봉 재	456,457
강 창 식	459	강 현 덕	67	계 성 복	192
강 창 학	444	康 賢 洙	14,22,43	계 신 임	47
강 창 호	212,403		94,103,124	계 영 환	459

人 名 索 引

계 용 환	166	고 병 운	335	고 옥 선	202
계 원 찬	210	고 병 하	166	고 용 국	373
桂 應 泰	12,13,16	고 병 혁	444	고 용 문	197
	85,101,354	고 봉 세	251	고 용 운	30
계 응 함	189	고 부 응	437	고 용 을	184
계 장 환	344	고 상 균	45	高 龍 鎮	290
계 정 련	180	고 상 배	217	고 원 삼	190,400
계 정 수	371	고 상 복	136	高 元 允	327
계 창 근	371	고 상 엽	278	고 윤 모	34
계 철 환	243	고 상 훈	221	고 은 식	423
계 학 묘	35,111	고 성 길	166	고 인 준	177
계 형 명	315	고 성 덕	198	고 재 문	458
桂 亨 淳	14,15,58,92	고 성 순	44	고 재 익	166
	180,297	고 성 인	432	고 재 하	251
계 형 화	166	고 송 백	21	고 정 봉	236
계 희 룡	425	고 송 일	217	고 정 속	248
고 광 봉	46	고 송 현	385	고 정 순	234
고 광 운	181	고 수 일	166	고 정 식	13
고 귀 준	251	고 순 일	405	고 정 옥	23
고 금 순	92	고 순 화	227	고 정 혁	426
高 基 俊	86,92,265	고 승 남	454	고 정 환	166
	270,307	고 승 달	182	고 정 훈	136
高 基 進	328	고 신 숙	187	고 종 덕	97,123
고 대 박	329	고 영 근	48	고 종 옥	95
고 대 봉	96	고 영 남	244	고 주 현	461
고 덕 부	288	고 영 범	278	고 준 일	278
고 덕 우	324	고 영 선	27	고 지 명	241
고 동 섭	180	고 영 수	180,258	高 昌 民	53
고 련 식	137	고 영 철	227	고 창 현	438
고 명 관	166	고 영 풍	103	고 천 식	227
고 문 현	217	고 영 해	223	고 초 봉	226,270

人 名 索 引

고 춘 일	93	곽 봉 익	453	권 국 철	117
고 태 극	121	곽 수 동	205	권 금 수	424
고 태 순	374,375	곽 수 용	199	권 기 세	256
고 태 식	445	곽 순 덕	95,458	권 길 명	237
고 학 진	99,265,402	곽 순 봉	421	권 도 권	332
고 학 천	15	곽 순 익	95	권 도 근	332
고 화 은	37	곽 영 건	26	권 동 연	166
고 흥 운	118	곽 영 복	393	권 동 옥	34,111
공 금 주	407	곽 영 진	106	권 동 철	450
공 시 권	214	곽 영 찬	162,166	權 敏 俊	16,18,313
공 우 심	276	곽 영 철	76	권 민 환	294
공 원 철	452	곽 영 호	15	권 병 미	178
공 이 호	367	곽 원 택	452	권 봉 기	254
공 재 민	268	곽 종 승	181	권 봉 통	163,165
공 진 영	237	곽 종 옥	298,299	權 奉 律	327
孔 鎭 泰	13,55,98	곽 찬 만	178	권 봉 춘	216
	343	곽 창 두	120	권 상 호	97,149,165
공 창 왕	261	곽 천	212	권 성 린	15
공 탁 룡	234	곽 태 호	329	권 순 권	456
공 탁 모	212	곽 태 흥	227	권 순 복	68
곽 대 삼	89	관 준 철	258	權 淳 徽	324
곽 대 철	234	구 광	210	권 승 철	370
곽 대 흥	293	구 본 태	78	권 영	162
곽 동 의	331	구 윤 철	282	권 영 덕	58
곽 리 찬	165	구 차 룡	330	권 영 옥	100
곽 명 국	401	구 창 연	362	권 영 재	193
곽 명 길	166	궁 상 호	291	권 영 환	132,134
곽 문 상	388	궁 석 용	365	권 영 회	248
곽 범 기	394	궁 창 세	411	권 오 혁	237
곽 보 경	46	권 강 찬	234	권 용 무	64
곽 봉 만	227	권 경 운	408	권 원 집	129

人 名 索 引

권 원 호	335	길 경 칠	378	김 강 희	247
권 을 현	180	길 경 호	454	김 격 식	14,16,95
권 의 식	229	길 통 성	56		165
권 이 순	96	길 봉 선	71	김 경 남	196
권 인 태	56	길 봉 순	245	김 경 두	274,285
권 재 연	59	길 세 근	219	김 경 락	259
권 정 국	240	길 세 식	212	김 경 련	13
권 정 협	96	길 수 경	193	김 경 록	188
권 종 민	72	길 수 암	18	김 경 룰	461
권 중 영	165	길 영 대	417	김 경 무	212
권 천 호	213	길 영 복	210	김 경 복	67,209
권 태 길	36	길 옥 현	456	金 敬 峰	14,16,80,89
권 태 인	243	길 완 기	166		140,179
권 태 희	269	길 용 절	280	김 경 석	166
권 학 수	166	길 용 선	118	김 경 선	166,212
권 혁 봉	69,203	길 운 익	35,112	김 경 수	27,33,88
권 혁 창	166	길 재 경	14, 15,18,97		106,166,230
권 현 숙	90	길 정 섭	80		278,414,423
권 형 구	297	길 종 남	424	김 경 숙	66,88,458
권 형 진	51	길 창 근	53	김 경 식	166
權 熙 京	14,15,19,93	길 창 선	460	김 경 실	216
권 희 숙	242	길 창 성	394	김 경 연	367
금 송	308	길 학 균	284	김 경 영	232
금 탁	308	길 학 실	419	김 경 옥	259
기 경 호	46	김 갑 룡	395	김 경 완	87,226,270
기 병 인	213	김 갑 순	94		350
기 옥 순	97	김 갑 식	166	김 경 운	454
기 정 숙	420	金 甲 鎭	226	김 경 일	132,199, 449
기 정 순	180	김 강 서	364		455
길 경 민	364	김 강 석	182	김 경 종	252
길 경 삼	442	김 강 환	13,165	김 경 준	24,100,104

人 名 索 引

213	김 광 남	419	김 광 일	45,212,261	
김 경 창	92	김 광 담	280	331	
김 경 천	210,282	김 광 렬	181	김 광 조	72
김 경 철	331,363	김 광 럽	298	김 광 주	32,95,194
김 경 춘	65,318	김 광 록	210	김 광 준	72,167
김 경 태	51,407	김 광 룡	432	金光 鎭	14, 15,42,91
김 경 하	370	김 광 무	205		116,146,165
김 경 학	76	김 광 민	209		316,318
김 경 호	126,127,167	김 광 복	416	김 광 천	266
	277,385	金光 彬	65	김 광 철	301,373,396
김 경 훈	77,80,244	김 광 석	129,164		420,451
김 경 환	126	김 광 선	220,380,457	김 광 춘	76
김 경 희	14,19,89	김 광 섭	121	김 광 학	16,280
김 계 관	46	김 광 성	360	김 광 한	406
김 계 렬	407	김 광 수	16,37,59,189	김 광 해	136
김 계 수	421		214,218,268,290	김 광 현	177,284
김 계 종	229		312,313,320,348	김 광 호	208,209,225
김 계 중	407		372,405,418,460		304,315,361
김 계 천	285	김 광 식	196		369,408
김 계 형	167	김 광 세	121	김 광 훈	362
김 계 흥	426	김 광 익	100	김 광 흡	277
김 공 숙	430	김 광 업	299	김 교 련	244,288
김 관 목	239	김 광 연	394	김 교 상	442
김 관 선	167	김 광 열	398	김 교 선	214
김 관 섭	13	김 광 옥	287,440	金 教 義	197
김 관 수	406	김 광 용	167	김 구 통	52
김 관 중	188	김 광 우	21,196,233	김 구 식	196,230
김 관 철	81,237	김 광 운	439	김 구 청	49
김 관 회	35,135,140	김 광 윤	182,209,291	김 구 학	67
김 광	235		459	김 국 남	212,445
김 광 국	110	김 광 은	44	김 국 삼	273,277

人 名 索 引

김 국 세	112	김 금 로	285	김 기 일	64
김 국 신	240	김 금 명	284	김 기 정	223
김 국 실	301	김 금 봉	362	김 기 준	333
김 국 찬	22	김 금 순	131,214	김 기 찬	67,273
金 國 泰	12,13,17 21,91	김 금 옥	89,451	김 기 창	262
김 국 한	325	김 금 철	254	김 기 천	225
김 국 형	69	金 基 南	12,13,18,93	金 基 喆	324,325
金 國 薰	14,92,230 272,346	김 기 두	213,365	김 기 태	212
김 국 흥	388	김 기 렬	216	김 기 택	58
김 군 옥	73,202,232	김 기 룡	14,16,92 140,208	김 기 풍	444
김 궁 래	81	김 기 만	167	김 기 하	88,426
김 권 무	194	김 기 명	378	김 기 학	147
김 규 극	135	김 기 백	47	김 기 한	369
김 규 명	458	김 기 범	89	김 기 현	247
김 규 삼	37,113,251 260	김 기 봉	138,232	김 기 환	93,132
김 규 송	189	김 기 빈	21	김 기 훈	179
金 奎 昇	330	김 기 선	13,77,100 165,167,245 274	김 길 남	177
김 규 직	284	김 기 성	188,190	김 길 삼	86
김 규 철	23	김 기 세	214	김 길 상	72
김 근 석	430	김 기 수	164,379,407	김 길 성	29
김 근 성	47	김 기 순	70,118	김 길 송	56,140
김 근 수	65,91	김 기 업	209	김 길 순	262
김 근 식	224,285	김 기 엽	387	김 길 신	223
김 근 영	164	김 기 영	167	김 길 연	88,178
김 근 학	234	김 기 옥	165	김 길 영	135
김 근 호	193	김 기 우	93,167	김 길 철	202
김 금 단	191	김 기 옥	51,289	김 길 현	201,311
김 금 덕	449	김 기 원	165,206,393	김 길 형	121
				김 길 호	103
				김 길 화	115,134
				김 길 환	246



人 名 索 引

김 낙 권	462	김 덕 기	313	김 도 윤	271,350,354
김 낙 규	261	김 덕 남	248	김 도 준	138
김 낙 제	191	김 덕 만	378	김 도 칠	239
김 남 경	149,165	김 덕 삼	165	김 도 환	48
김 남 교	108,305	김 덕 수	189	김 도 회	50
김 남 기	17	김 덕 순	224	김 동 구	333
김 남 수	266,410	김 덕 신	459	김 동 규	191,278
김 남 윤	14,21	김 덕 유	187	김 동 기	48
김 남 혁	307	김 덕 인	233	김 동 남	192
김 남 형	31	김 덕 준	393	김 동 년	87,277
김 남 호	262	김 덕 중	95	김 동 렬	167
김 내 수	117	김 덕 지	23,104	김 동 령	203
김 능 수	423	김 덕 필	361	김 동 만	422
김 달 도	376	김 덕 행	370	김 동 명	89,404
김 달 성	451	金 德 賢	16,146,163	김 동 목	213
金 達 玄	12,14,17,44		167,218,311	김 동 민	178
	47,95,295,298			김 동 봉	206
김 대 점	100,451		369	김 동 빈	412
김 대 균	374	김 덕 훈	444	김 동 석	394
김 대 립	409,411	김 덕 흥	276	김 동 섭	33,81,110
김 대 석	256	김 도 경	76		270
김 대 성	47,125	김 도 곤	325	김 동 수	191,211,219
김 대 순	92	김 도 균	49,253		377
金 大 植	16,92,165	김 도 근	74	김 동 순	281
	271	김 도 선	125,376	김 동 신	197
김 대 신	21	김 도 순	365	김 동 연	247
김 대 인	192	김 도 연	265	김 동 엽	204
김 대 일	91	김 도 영	135,388	김 동 옥	227,333
김 대 준	372	김 도 원	373	김 동 윤	82
김 대 혁	399			김 동 용	307
김 대 현	80,125,137			김 동 원	16,441

人 名 索 引

김 동 일	193,442	김 득 청	289	김 룡 국	177
김 동 재	188	김 득 현	21	김 룡 군	177
김 동 준	49,87,133	김 득 흥	112	김 룡 불	281
	191	김 락 구	437	김 룡 린	203
김 동 철	99,164,293	김 락 선	239	김 룡 범	25
	341,388	김 란 숙	117	김 룡 봉	288
김 동 필	205	김 락 운	241	김 룡 삼	100
김 동 학	183	김 락 원	245	김 룡 석	167
김 동 한	98	金 樂 憲	246	김 룡 선	94
김 동 현	181	김 락 훈	361	김 룡 수	220,371,417
김 동 호	229	김 락 희	15,89,129	김 룡 순	460
김 동 화	137	김 란	387	金 龍 淵	15,87,163
김 동 환	256,436,460	김 래 서	228		175
김 동 훈	453	김 량 광	326	김 룡 영	272,369,370
김 동 휘	219	김 량 일	200		375
김 두 권	330	김 량 제	175	김 룡 옥	457
金 斗 南	14,17,92	김 려 관	281	김 룡 운	13,82,95
	165	김 려 수	167		165,399,402
김 두 동	31	김 려 현	37	金 龍 雄	167,329
김 두 삼	33,110,124	김 려 화	218,220	김 룡 주	104
김 두 영	13	김 려 희	92	김 룡 준	30,265,269
김 두 원	449	김 련 기	160,172		376,444
김 두 일	370,377	김 련 숙	300	金 龍 鎭	52
김 두 칠	81,270	김 련 주	311	김 룡 철	254
김 두 형	212	김 령 성	268,318,319	김 룡 택	90
김 득 동	182	김 령 조	98	김 룡 하	219
김 득 룡	178,307	김 례 곤	298	金 龍 學	52,241
김 득 순	241	김 로 식	167	김 룡 호	97
김 득 용	192,266	김 로 현	331	김 리 균	192
金 得 俊	81,301,303	김 룡	181	김 리 봉	73
	313,342,349	金 龍 九	332	金 利 龍	16,59,90

人 名 索 引

김 리 상	239	김 명 렬	225,376	김 문 갑	92,407
김 리 숙	167,258	김 명 령	362	김 문 결	279
김 리 순	257	김 명 로	406	金 文 谷	328
김 리 창	15,99,149	김 명 보	198,245	김 문 관	203
	165	김 명 선	177,362	김 문 권	187
김 리 현	185	김 명 설	212	김 문 길	225
김 린 한	182	김 명 섭	298	김 문 덕	386
김 린 호	416	김 명 성	210	김 문 삼	58,137
김 만 규	64	김 명 소	281	김 문 석	190
김 만 길	268,318	김 명 송	167	김 문 섭	258
김 만 석	58,292	김 명 수	36,167,436	김 문 성	365
김 만 선	440	김 명 숙	257	김 문 선	360
김 만 섬	182	김 명 순	363	김 문 양	451
김 만 섭	178	김 명 승	222	김 문 옥	136
金 萬 成	73,90,117	김 명 식	453	김 문 용	283
김 만 식	74,104	김 명 연	457	김 문 옥	52
김 만 옥	446	김 명 옥	421,437	김 문 용	167
김 만 유	330,336	김 명 원	195	김 문 일	220
김 만 중	439	김 명 의	298	김 문 창	131,221
김 만 혁	103	김 명 인	181	김 문 철	444,464
김 면 동	252	김 명 철	278,303,371	김 문 택	330
김 면 혜	369		373	김 문 혁	378
김 명 결	114,462	김 명 치	212	김 문 현	277
김 명 관	460	김 명 학	72,285	김 문 호	131
김 명 구	278	김 명 호	66,69,319	김 문 화	212
김 명 국	14,16,96		361	김 미 옥	95
	165	김 명 환	167,286,375	김 민 국	69
김 명 규	197		444,458	김 민 영	167
김 명 길	167,209,267	김 명 훈	36,113	김 민 현	172,317,318
김 명 남	245,261	김 명 회	404	김 방 문	367
김 명 동	412	김 무 송	74	김 방 춘	422

人 名 索 引

金 邦 顯	327	김 병 룡	196,448		286,362
김 방 훈	282	김 병 틀	13	김 병 화	206,258
김 배 관	196	김 병 범	373	김 병 환	79,370
김 배 찬	72	김 병 선	370	김 병 훈	92,221,256
김 배 환	21	김 병 섭	167		288,411
김 백 년	184	김 병 성	48	김 병 흥	195
김 백 룡	138	김 병 수	116,167	김 병 회	203,269
김 백 선	58,137	김 병 숙	199	김 보 경	29,90,167
김 번 동	431	김 병 순	60,163,167		450
김 범 환	126	김 병 식	27,311,441	김 보 비	88,453
김 병 갑	167	김 병 연	369	김 보 빈	76
김 병 걸	74	김 병 엽	257	김 보 행	221
김 병 곤	130,299	김 병 옥	206	김 보 현	217
김 병 관	53,459	김 병 용	229	김 복 남	23
김 병 구	161,436	김 병 운	268,270	김 복 만	457
김 병 국	273,456	김 병 익	181,182	김 복 문	16,95,165
김 병 권	74,234,241	김 병 일	28	김 복 선	197
김 병 규	133,228	김 병 제	185	김 복 순	210
김 병 균	64	김 병 존	167	金 福 信	14,17,44,48
김 병 근	124,127,327	김 병 주	388		88,297,344
김 병 기	34,70,111	김 병 준	255	김 복 실	86,287
	198,368	김 병 찬	432,448	김 봉 건	178
김 병 길	133	김 병 천	459	김 봉 관	125
김 병 남	147,167	김 병 철	108,130,191	金 鳳 九	276,450
김 병 답	63		368	김 봉 규	238
김 병 덕	100	김 병 칠	51	김 봉 균	447
김 병 도	30,108	김 병 팔	16,413	金 鳳 根	327
김 병 두	167,184,236	김 병 포	167	김 봉 길	234
김 병 련	229	김 병 하	13	김 봉 납	118
김 병 렬	130	김 병 현	133,167	金 鳳 嶺	328,362
김 병 륙	167,190	金 炳 浩	42,167,219	金 奉 律	14,15,42,90

人 名 索 引

136,146,165		273,354,373		278,326,423	
김 봉 만	397	김 부 일	68,75,349	김 상 부	303,314
김 봉 모	91	김 부 종	287	김 상 섭	449,459
김 봉 선	260	김 분 옥	100	김 상 수	167
김 봉 성	167	김 분 회	138	김 상 순	64
김 봉 세	210	김 사 국	148,165	김 상 연	189
김 봉 수	75,183,232	김 사 영	223	김 상 옥	225
김 봉 술	167	김 사 의	141	김 상 용	32,110
김 봉 식	34,111	김 산 구	370	김 상 원	242,269
김 봉 연	360	김 삼 선	287,381	김 상 윤	167,228
김 봉 영	252	김 상 건	167	김 상 인	106,280
김 봉 옥	122	김 상 결	349	김 상 일	190
김 봉 우	437	김 상 권	43	김 상 종	250
김 봉 옥	198	김 상 근	25,59	김 상 주	222
김 봉 은	167	金 相 基	328	김 상 준	228,251,343
김 봉 의	383,388	김 상 길	414		344,346,349
김 봉 일	234,413	김 상 덕	253	김 상 진	167,373
김 봉 재	25	김 상 도	211,212	김 상 천	103
金 鳳 柱	14,15,20,21	김 상 락	19,121	김 상 철	27,121,132
	100,133,340	김 상 련	98,189		201,215,334
김 봉 준	76	김 상 럽	397	김 상 탁	167
김 봉 철	55,281	김 상 룡	260	김 상 태	132,227
김 봉 춘	451	김 상 린	88,167	김 상 표	275
김 봉 태	448	김 상 만	368	김 상 필	167
김 봉 학	204,236	김 상 명	21	김 상 학	167
김 봉 혁	30	김 상 무	416	김 상 해	167
김 봉 현	137,167	김 상 목	24	김 상 현	214,238,243
김 봉 형	326	김 상 문	453		281
김 봉 호	61,431	김 상 민	430	김 상 호	14,16,118
김 봉 환	127,187	김 상 복	305		149,165,212
김 봉 회	232,244,272	金 相 逢	48,65,194		232,438

人 名 索 引

김 상 훈 44,167,220	김 선 룡 369	김 성 덕 462
김 상 희 394	김 선 배 373	김 성 득 27,106
김 서 인 178	김 선 복 177	김 성 련 223
김 서 훈 397	김 선 봉 402	김 성 룡 47,400,436
김 석 281	김 선 식 404	448
김 석 규 304	김 선 옥 81,270,287	金 成 律 103,265,268
김 석 기 67,195	300	294,311
김 석 래 211	김 선 응 451	김 성 만 74
김 석 를 165	김 선 일 304,313	김 성 모 179
김 석 봉 193,429	김 선 택 93	김 성 민 207,267
김 석 빈 123	김 선 학 274	김 성 봉 366
김 석 산 267,432	김 선 향 455	김 성 수 32,105,109
김 석 순 30,108	김 선 형 217	김 성 순 184
김 석 주 387	김 선 호 408	김 성 식 251
金 錫 俊 91,218,265	김 선 화 136	金 聖 愛 14,85,95
312,313	김 선 환 435	286
김 석 중 421	김 선 희 457,460	김 성 열 229
김 석 진 294	김 설 환 28	金 成 英 53
김 석 태 130,228	김 섭 관 219	김 성 옥 99,181,225
김 석 현 90,119,121	김 섭 연 417	김 성 우 230
金 錫 亨 96,184,185	김 성 걸 15	김 성 욱 212
267,269,270	김 성 광 463	김 성 응 88,260
김 석 호 214	김 성 교 195	김 성 원 37,113,417
김 석 흥 121,165,221	金 成 求 16,65,98	김 성 월 134
김 석 환 290,368	金 成 國 31,109,163	김 성 일 52,210,237
김 석 희 177	165,209,326	437,445
김 선 109	김 성 규 16,91,165	김 성 제 223
김 선 경 231,365	김 성 근 88,181	김 성 조 221,288
김 선 규 249	김 성 기 362,393	김 성 종 182
김 선 단 91,457	김 성 남 130,214	김 성 주 129
김 선 두 134,456	김 성 대 115,116	김 성 준 180,209,275

人 名 索 引

김 성 중 192	김 소 원 380	김 수 철 290,311,312
김 성 진 30,108,172 200	김 송 국 361	김 수 하 229
김 성 찬 114,177,259	김 송 련 46	金 秀 學 16,70,427
김 성 철 98,277,332 334,364	김 송 륙 126	김 수 한 249
김 성 태 36,51	김 송 식 162,167	김 수 현 21,149,161 167
김 성 택 47	김 송 운 165	김 수 형 124
김 성 팔 396	김 송 원 98	김 수 호 67
김 성 필 242	김 송 죽 134	김 수 흥 331
김 성 하 125,402	김 송 철 94,167	김 수 환 179
김 성 현 24,250	김 송 학 165	김 수 훈 228
김 성 혜 71	김 송 훈 92	김 숙 녀 89
김 성 호 53,258,360 365,450	김 수 경 403	김 숙 영 193
김 성 환 134,198,298 304	김 수 근 114,118,290	김 순 강 261
김 성 훈 371	김 수 기 52	김 순 관 456
김 성 회 134,422	김 수 길 45,46,167 318	김 순 길 124,207,381
김 성 히 429	김 수 덕 101	김 순 남 385
김 세 구 189	金 秀 萬 268,270,276 341,360	김 순 녀 125,431
金 世 權 334	김 수 복 23,35,112 175	김 순 덕 27
김 세 기 180	김 수 산 197,225	김 순 도 167
김 세 명 299	김 수 연 167	김 순 란 122
김 세 봉 296	김 수 열 77	김 순 례 253
金 世 英 16,60,277	김 수 용 64,376,377	김 순 만 258
김 세 은 36	김 수 용 306	김 순 석 178
김 세 진 301,303,306 313,314,315	김 수 원 305	김 순 심 253
김 세 호 79	김 수 의 88	김 순 애 92
김 세 훈 371	김 수 의 46	김 순 영 93,220,256
	김 수 일 412	김 순 오 72
	김 수 진 253	김 순 익 441
		김 순 일 161,165,362
		김 순 제 371

人 名 索 引

김 순 철	32,54	김 승 진	99,419	김 양 점	165
김 순 태	411	김 승 찬	223	金 陽 春	150,165
김 순 필	286	김 승 천	133	김 억	167
김 순 호	90,118,251	김 승 학	252	김 억 락	21,224
김 순 흥	426	김 승 한	250	김 억 만	69
김 순 화	175	김 승 현	57,284	김 여 수	399
김 순 희	453	김 승 호	30	김 여 현	66
김 슬 영	193	김 시 룡	167	김 여 흥	453
김 승 갑	52	김 시 범	206	김 연 봉	275
김 승 구	361	김 시 봉	108,121	김 연 석	162
김 승 국	215,318,319	김 시 원	183	김 연 옥	192
김 승 권	362	김 시 준	365	김 연 주	167
김 승 균	167	김 시 학	14,20,97	김 연 천	225
김 승 길	429		252	김 연 흙	446
김 승 남	22	김 시 현	167	김 연 희	69
김 승 덕	33,376	김 시 호	71,461	김 영	212
김 승 래	238	김 시 훈	124,439	김 영 갑	217
김 승 룡	383,384	김 시 흥	277	김 영 결	224
김 승 백	426	김 신 균	305	김 영 경	223
김 승 범	47	김 신 덕	251	김 영 곤	118
김 승 식	130,165,228	김 신 복	431	김 영 국	245,368
김 승 언	212	김 신 옥	388	김 영 권	428
김 승 연	167	김 신 응	244	김 영 균	177
김 승 옥	445	김 신 전	167	김 영 근	69,288
김 승 용	405	김 신 천	221	김 영 길	23, 31, 63
김 승 운	227	김 신 형	65		218,284,362
김 승 제	184	김 아 필	330		423
김 승 조	206	김 양 건	18,273,341	金 永 南	12, 13, 16
김 승 종	189,233	김 양 국	283		43, 44, 77
김 승 준	80,135,226	김 양 기	65		96,100,213
	250	김 양 부	96		267,270,273



人 名 索 引

312,351,353	335,367	95
395	김 영 숙 95,133,242	김 영 천 72
김 영 달 51	김 영 순 57,397,450	金 英 徹 48,128,147
김 영 덕 250,270,306	김 영 식 38,279,238	167,186,189
金 英 得 122	425	212,228,243
김 영 락 269	김 영 신 289	247,316,317
김 영 렬 74	김 영 실 253	318
김 영 폐 259	김 영 심 91	김 영 춘 14, 15,165
김 영 룡 14, 16, 31	김 영 애 329	167,325
43,109,165	김 영 오 409	김 영 출 379
김 영 린 167	김 영 옥 93, 426	김 영 태 33, 87,167
김 영 림 226	김 영 용 241	253
김 영 만 167,258,285	김 영 우 51	김 영 택 70, 99
김 영 목 54	김 영 옥 167	김 영 필 274
김 영 민 180,244	김 영 운 369,377	金 英 學 72,252,327
김 용 범 54	김 영 응 401	金 英 鎬 56, 64, 85
김 영 복 86,246,394	김 영 윤 99	86, 93, 95
427	김 영 익 70,341	101,177,265
김 영 봉 132	김 영 인 178	267,270,341
김 영 부 45	김 영 일 56,250,276	402
김 영 빈 304	380	김 영 흥 165
김 영 삼 314	김 영 재 212	김 영 화 64
김 영 상 31,109	김 영 제 194	김 영 환 103,224,422
김 영 석 243,303,314	金 英 柱 210,311	김 영 황 224
김 영 선 31	김 영 준 96,113,223	김 영 훈 256,416
김 영 섭 34,111,212	225,238	김 영 회 205,212,247
278,444,460	김 영 직 452	김 오 순 426
김 영 성 23,104,362	김 영 진 50,167,224	김 옥 련 90,379
434	김 영 찬 52, 89,285	김 옥 봉 164
김 영 수 57, 71,167	김 영 창 230	김 옥 산 408
216,250,334	金 英 彩 13, 18, 85	김 옥 선 406

人 名 索 引

김 옥 순 419,428,454	김 용 삼 74,116	김 용 환 284
김 옥 심 87,300	김 용 선 246	김 용 히 120
김 옥 종 53	김 용 섭 366,461	김 우 경 221
김 옥 현 91	김 용 성 283	김 우 범 240
김 옥 희 258	김 용 세 36,112	김 우 선 167
김 완 선 67,224	김 용 수 122,218	金 守 植 46,324
金 完 洙 47,67,290	金 容 淳 12, 14, 17	金 宇 鍾 376
312,317	18, 86, 98	金 宇 鎭 325
김 완 식 225	269,276,341	김 우 현 226
김 완 욱 38,113	김 용 식 214	김 우 희 124
김 완 중 221	김 용 연 165	김 운 경 433
김 완 철 449	김 용 욱 244	김 운 국 379
김 왕 도 26,106	김 용 운 276,437	김 운 균 111
김 왕 섭 187	김 용 응 167	김 운 기 34
김 요 응 88,137,165	김 용 원 260,288	김 운 봉 307
299	김 용 은 237	김 운 빈 74
김 요 환 463	김 용 익 388	김 운 서 361
김 용 간 185,187	김 용 일 361,374	김 운 석 432
김 용 관 451	김 용 조 372	김 운 성 240
김 용 국 235	김 용 진 64,275,281	김 운 세 199
김 용 권 167,260	김 용 집 45	김 운 식 458
김 용 기 181,191	김 용 창 388	김 운 학 282
김 용 길 167	김 용 채 94,133	김 용 렬 56
김 용 남 185,209,218	김 용 철 376	김 용 록 245
362,427	김 용 초 165	김 용 재 47
김 용 덕 167	김 용 택 460	김 용 철 282
김 용 락 217	김 용 학 215,217,292	김 원 59
김 용 만 175,422	김 용 한 46	김 원 국 57,167,212
김 용 영 66	김 용 혁 100	김 원 규 385
김 용 봉 282,379	김 용 현 15,278	金 元 均 90,205,206
김 용 부 36	김 용 호 203,430	289

人 名 索 引

김 원 근 76	김 월 선 93	김 은 산 75
김 원 길 48, 61, 167	김 유 덕 29, 107, 426	김 은 숙 456
176, 219, 359	김 유 련 287	김 은 주 129
403, 407, 444	金 勳 順 15, 81, 88	김 을 주 427
김 원 덕 447, 457	206, 301, 303	김 을 태 427
김 원 두 93, 133	313, 339, 380	김 을 현 195
김 원 룡 261	김 유 철 223, 226, 271	김 용 건 428
김 원 명 167	386	김 용 걸 236
김 원 북 99, 201, 301	김 유 풍 87	김 용 규 191
김 원 봉 278, 431	김 유 함 59	김 용 덕 430
김 원 삼 186, 368	김 유 흥 128	金 應 道 146, 167
김 원 석 212, 230	김 유 회 329	김 용 만 281
김 원 선 73, 220	김 윤 갑 90	김 용 렬 362
김 원 섭 214, 380	김 윤 걸 301	김 용 룡 27, 422
김 원 수 197	김 윤 경 182	김 용 봉 29
김 원 용 243	김 윤 곤 178, 194	김 용 삼 15, 114, 429
김 원 은 207	김 윤 구 104	金 應 相 15, 54, 98
김 원 일 192	김 윤 덕 167	119, 184, 296
김 원 전 14	김 윤 상 14	김 용 서 200
김 원 종 48	김 윤 선 71, 123	김 용 선 164
金 元 鎭 16, 52, 70	김 윤 식 198	김 용 세 280
98, 345, 462	김 윤 우 16	김 용 수 442
김 원 철 39, 113	김 윤 제 451	김 용 원 225
金 元 澤 325, 332	김 윤 찬 162	김 용 주 423
김 원 필 205	김 윤 철 120, 362	김 용 찬 453
金 元 鉉 60	김 윤 칠 22	김 용 철 17, 78, 91
김 원 형 212	金 潤 赫 13, 17, 44, 95	167, 198, 436
김 원 호 81	김 윤 호 93, 123, 335	金 應 太 53
김 원 환 325	421	김 용 필 448
김 원 효 210	김 용 문 31, 109	김 용 하 206
김 원 회 430	김 은 배 325	金 應 浩 22, 56, 141

人 名 索 引

	295,351	김 인 복	82	김 일 전	150 167
김 의 남	415	김 인 서	35	김 일 진	205
김 의 석	250	김 인 석	229	金 鎰 喆	13, 17, 88
김 의 숙	92	김 인 수	80,180,189		148,165
김 의 순	16		449	김 일 혁	56
김 의 영	167	김 인 숙	167,197	김 일 현	190
김 의 전	48	김 인 식	75,192,240	김 임 옥	257
김 의 현	51		399,437	김 장 권	15
김 의 호	408	김 인 전	61	김 장 록	285
김 이 남	254	김 인 제	449	김 장 성	167
김 이 순	70,318,319	김 인 중	127,341	김 장 재	452
김 이 영	130	김 인 철	167,245	김 장 훈	433
김 이 철	366	김 인 해	427	김 장 휘	427
김 이 택	183	김 인 혁	413	김 장 홍	400
김 이 학	199	김 인 현	27	김 재 구	250
김 이 현	265	김 인 호	186	김 재 국	167
김 의 섭	379	김 인 화	87	김 재 규	331
金 益 鉉	14, 17, 18	김 인 환	32,267	김 재 근	206
	165	김 일 광	212	김 재 렬	436
김 의 환	167	김 일 국	425	金 在 律	17, 64, 93
김 인 걸	71	김 일 남	80,243	김 재 명	409
김 인 경	450	김 일 룡	379,393	김 재 문	15,149,300
김 인 곤	237	김 일 만	167	김 재 봉	15,125,376
김 인 관	424	김 일 민	250	김 재 서	225
김 인 국	304	김 일 봉	252	김 재 석	226
김 인 권	332	김 일 산	18,353	金 在 善	24, 32,207
김 인 극	137	김 일 섭	165		324
김 인 기	47,202	金 日 成	12, 13, 16	김 재 성	232
김 인 남	88		17, 42, 91	김 재 수	402
김 인 도	203		137,146,164	金 在 淑	44
김 인 범	240	김 일 송	167	김 재 순	105,435

人 名 索 引

김 재 연	265	김 정 령	458	김 정 익	212
김 재 우	251	김 정 린	26,106,227	김 정 익	366
김 재 원	225,304	김 정 립	234,253	金正日	12, 13, 16
김 재 윤	162	金正明	327		17, 22, 98
김 재 은	224	김 정 봉	462		146,164
김 재 일	82	김 정 삼	62	김 정 종	436
김 재 전	379	김 정 상	55, 58	김 정 진	176
김 재 진	437	김 정 선	35,180,325	김 정 찬	381
김 재 천	290	김 정 섭	35,111	김 정 택	261,398
김 재 춘	413	金正成	44	김 정 학	115
김 재 하	195	김 정 수	24	김 정 혁	135
김 재 현	386	김 정 수	245,257,330	김 정 형	105,232
김 재 환	99,234,411		386	김 정 호	69,206,252
김 재 흥	201	김 정 숙	16, 89, 95		253,266,279
김 정 각	14, 16,165		214,352		308
김 정 강	269	김 정 순	80,235,300	김 정 화	53
김 정 건	239	김 정 식	81,135,217	김 정 환	52,203,216
김 정 국	16,220,447		302,303,314		354
	461		315	김 정 훈	23,239
김 정 기	196,290	김 정 실	90,116,239	김 정 회	91,241
김 정 길	189,212,260	김 정 익	399	김 제 국	424
	239	김 정 언	99	김 제 동	96,139
김 정 근	45	김 정 연	129	김 제 룡	118
김 정 남	23,165,246	김 정 열	441	김 제 목	74
	386,444	김 정 영	243	김 제 운	64
김 정 대	247	김 정 옥	212,255	김 제 하	167
김 정 덕	214	김 정 완	90	김 제 현	411
김 정 도	394	金正宇	79,295,316	김 조 길	131
김 정 두	425		317,319	김 종 곤	271
김 정 락	176	김 정 운	125	김 종 관	77
김 정 렬	212	김 정 용	63,114,187	김 종 교	127

人 名 索 引

김 종 구	428	김 종 집	442	김 준 곤	450
김 종 국	24	김 종 철	182,186,425	김 준 국	167
김 종 규	261	김 종 태	126	김 준 기	167,206
김 종 근	60,181	김 종 택	257	김 준 모	106
김 종 기	238,294	김 종 하	120,379	김 준 봉	367
김 종 남	386	김 종 해	167	김 준 석	394
김 종 덕	243	김 종 혁	63,185,422	김 준 수	267
김 종 두	103,292	김 종 현	294,298	김 준 순	397
김 종 래	228	김 종 형	18,271	김 준 영	136,139
金 鍾 律	70	金 鍾 浩	26, 50, 92	김 준 철	123,198
김 종 문	360		106,120,203	김 준 태	400
김 종 범	24, 58,105		245,258	김 준 필	68
	167	김 종 홍	307	김 준 한	69
김 종 부	131	김 종 훈	167,212,214	김 준 호	258
김 종 석	70		462	김 준 흥	179
김 종 선	119,167	김 종 희	80,177	金 仲 麟	12, 13, 17
金 鍾 成	17,432	김 주 교	397		85, 99
김 종 손	212	김 주 년	333	김 중 범	258
김 종 수	32,303	김 주 돈	131	김 중 빈	53
김 종 순	429	김 주 립	209	김 중 익	430
김 종 슬	380	김 주 명	221	김 중 일	167
김 종 식	105,117,167	金 珠 變	328	김 중 천	37
	241,430	김 주 인	297	김 중 협	16
金 鍾 玉	148,165	김 주 일	71	김 중 희	66
김 종 우	434	김 주 전	384	김 중 수	241
김 종 운	91	김 주 철	311	김 지 민	182
김 종 원	273	김 주 현	244,245	김 지 섭	58,183
김 종 은	133	김 주 호	16,233,395	김 지 영	329
김 종 을	177		426	김 지 일	366
김 종 일	167	김 주 화	214	김 지 현	421
김 종 직	46	金 周 會	81,270	김 지 협	90

人 名 索 引

김 지 환	181	김 진 평	254	김 창 룡	28, 33, 35
김 지 훈	433	김 진 하	71		107, 110, 119
김 진 갑	167	김 진 해	376		167, 269, 312
金 晉 坤	328	김 진 혁	167		341, 347, 435
김 진 국	436	김 진 화	94	김 창 룡	167
김 진 권	289	김 진 환	49, 409	김 창 만	180, 464
김 진 근	210	김 차 응	267	김 창 민	255, 369
김 진 기	63	김 찬 경	307	김 창 복	69, 72, 361
김 진 남	421	김 찬 규	105		408
김 진 도	326	김 찬 근	167	김 창 빈	192
김 진 렬	375	김 찬 숙	197	김 창 상	31
김 진 만	282	김 찬 식	82, 197	김 창 석	48, 223, 368
김 진 명	167, 188	김 찬 영	133		372
김 진 범	271, 293, 344	김 찬 옥	237	김 창 선	35, 127, 234
	354, 355	김 찬 준	274		275
김 진 상	268	김 찬 호	212	김 창 세	409
김 진 석	78, 271, 401	김 창 건	127	김 창 수	168, 187, 204
김 진 선	167, 214	김 창 걸	381		420, 459
김 진 섭	177	김 창 구	463	김 창 순	401
김 진 성	219	金 昌 國	45, 69, 137	김 창 식	94, 97, 168
김 진 수	24, 165, 183		138, 290, 346		211, 417
	210, 247, 256		349, 354	김 창 오	72, 445
김 진 숙	88	김 창 권	57	김 창 옥	22, 66, 232
金 鎭 植	333	김 창 규	45, 98, 140		396, 411
김 진 업	215		241	金 昌 龍	364, 365
김 진 오	212	김 창 기	182, 300	김 창 옥	103, 439
김 진 옥	19, 50, 299	김 창 남	381	김 창 원	186, 224
	360	김 창 도	177	김 창 윤	362
김 진 원	376	김 창 렬	167	김 창 이	251
김 진 익	160, 167	김 창 렫	375	김 창 익	226
김 진 천	74	김 창 록	129, 133, 167	김 창 일	445

人 名 索 引

김 창 조 32,246	42, 88,146	김 청 도 242
金 昌 柱 14,17,44,93	274,282	김 청 동 184
김 창 준 393	金 哲 明 14, 16, 86	김 청 룡 14
김 창 하 176,294	96,293	김 청 송 282,463
김 창 학 190,203	김 철 민 34,125,168	김 청 운 168
김 창 한 183	266,284,308	김 청 일 334
김 창 해 212,226	김 철 복 121	김 청 호 395
김 창 현 213,214,291	김 철 봉 124	김 청 희 208
312	金 鐵 山 332	김 초 연 34
金 昌 虎 14, 15, 16	김 철 석 46	김 최 전 178
37, 57, 90	김 철 선 76	김 추 성 78
168,209,295	김 철 성 245	김 추 일 332
김 창 화 129	金 哲 洙 148,162,168	김 춘 길 27, 71,376
金 昌 煥 13, 80	280,296,387	김 춘 남 234
김 창 훈 52	김 철 순 214	김 춘 단 79,319
김 창 희 438	김 철 식 184,269,272	김 춘 동 168
김 채 금 287	319,350	김 춘 산 57
김 채 기 65	김 철 용 379	김 춘 삼 168,247,381
김 채 성 83,317,319	김 철 우 269	김 춘 석 59
김 채 혁 379	김 철 응 239	김 춘 섭 283
김 천 국 418	김 철 원 89	김 춘 성 114
김 천 식 224,225	김 철 제 187	김 춘 순 331,450
김 천 영 196	김 철 주 214	김 춘 식 224
김 천 일 211	김 철 준 212,293	김 춘 실 369
김 천 필 17,402	김 철 중 29,108	김 춘 영 275
김 철 47,206,212	김 철 진 364	김 춘 옥 115,117,262
221,239,366	김 철 호 219,233	김 춘 용 286,305
374,377	김 철 희 185,187	김 춘 응 81
김 철 강 245	김 침 태 325	김 춘 원 192
김 철 남 368	김 청 184,326	김 춘 택 464
金 鐵 萬 12, 13, 17	김 청 국 213	김 춘 흥 104



人 名 索 引

김 춘 회	215,255	김 태 균	413		298
김 충 근	240	김 태 극	15, 82	김 택 연	128
김 충 성	214	김 태 룡	165,262	김 택 정	229
김 충 완	38	김 태 립	422	김 택 제	227
김 충 일	14, 16	김 태 복	26, 33,110	김 택 진	415
김 충 길	138	김 태 봉	458	김 택 훈	212
김 충 련	379	김 태 석	271	김 팽 용	269
김 충 렬	80,121,278	김 태 선	440	김 평 일	377
金 忠 一	100,123,396	김 태 섭	265,266,416	김 풍 기	99,114
김 충 혁	267	김 태 성	276,445	金 豊 振	53, 83
김 충 화	217	김 태 순	448	김 필 서	23,104
김 치 경	80	김 태 식	165	金 弼 煥	16, 59, 94
김 치 곤	212,256	김 태 옥	98,401		235
김 치 덕	47,165	김 태 운	36,305	김 하 광	186
김 치 를	29,108	김 태 일	30,108,378	김 하 규	14, 16,100
김 치 명	394	김 태 종	30		148,165,455
김 치 봉	299	김 태 준	119,240	김 하 균	67
김 치 삼	61	김 태 하	255	김 하 동	377
김 치 섭	43	김 태 현	54,238,305	김 하 빈	78,388
김 치 성	365		451	김 하 명	186,270
김 치 세	100,464	김 태 호	22,165,422	김 하 상	126
김 치 수	112	김 태 화	168	김 하 수	262,461
김 치 영	190	김 태 환	53,242	김 하 영	320
김 치 호	68,344,345	金 泰 禧	268,270,311	김 하 원	387
김 친 녀	426		326	김 하 종	54,296
김 칠 성	184	김 택 구	168,448	김 학 균	369
김 칠 형	168	김 택 규	248	김 학 량	427
김 탄 호	137,465	김 택 룡	269,273	김 학 륜	231,435
김 태 경	168,254	김 택 봉	269	김 학 무	278
金 太 圭	88,168,191	김 택 성	18	金 鶴 奉	14, 27, 43
	328,403	김 택 수	96,128,134		93,106

人 名 索 引

김 학 산 147,168,226	김 혁 만 366	김 형 삼 124
김 학 선 134	김 혁 철 14,266	김 형 상 417
金 學 燮 16,66,351	김 현 212	김 형 선 395
김 학 연 220	김 현 관 212	김 형 섭 38
김 학 영 77	김 현 기 184	김 형 수 223
김 학 우 47	김 현 목 417	김 형 순 121
김 학 응 228	김 현 보 399	김 형 식 465
김 학 인 275	김 현 세 247	김 형 주 439
김 학 준 289	김 현 소 81	김 형 준 464
김 학 찬 134	김 현 수 135,299	김 형 연 387
김 학 철 73,373	김 현 숙 245	김 형 오 168
김 한 규 203	김 현 식 168	김 형 옥 73,302
김 한 석 212	김 현 실 178	김 형 우 18
김 한 수 331	김 현 완 168	김 형 옥 105,117
김 한 식 168	김 현 일 373	김 형 원 168
김 한 옥 122	김 현 정 258	김 형 을 134
김 한 종 247	김 현 종 66	김 형 일 49,224,275
김 한 주 65,165	김 현 주 388,418	김 형 재 398
김 한 표 224	김 현 추 399	金 亨 正 95,126
김 향 걸 168	김 현 칠 184	김 형 준 96
김 향 범 118	김 형 247	김 형 진 81,301,303
김 해 룡 99,298,315	김 형 경 252	314
376	김 형 구 379	김 형 천 186
김 해 식 129	김 형 국 168	김 형 철 56,128
김 해 춘 206	김 형 락 252	김 형 추 62
김 행 남 302,443	김 형 룡 168,385	김 형 해 90
김 행 련 165	김 형 를 37,362	김 혜 경 210
김 향 관 116	김 형 목 16,404	김 혜 룡 412
김 향 박 53	김 형 배 395	김 혜 숙 259,421
김 허 식 400,430	김 형 보 247	김 혜 순 226,363
김 혁 관 258	金 亨 鳳 15,149	김 호 235

人 名 索 引

김 호 결	194	김 환 탁	49, 98	김 회 성	71,460
김 호 달	57	김 회 일	115	金 喜 洙	273,275,276
김 호 삼	208,209	김 효 성	14, 88		277,305
김 호 석	201,460	김 효 순	55	김 회 숙	209
김 호 순	168	김 효 식	456	김 회 순	212
金 浩 彦	328	김 효 영	78	김 회 영	212
김 호 준	388	김 효 윤	200	김 회 윤	194
김 호 진	25,105	김 후 분	233	김 회 전	285
김 호 철	37	김 후 손	94	金 熙 正	45
김 호 철	30	김 후 진	188	김 회 중	21
김 홍 건	234,462	김 훈 근	49	김 회 진	202,303
김 홍 근	212	김 훈 기	34,111	김 회 천	54
김 홍 기	203,212	김 휘 남	214	김 회 철	262
김 홍 렬	168	김 흥 기	407	김 회 택	22
김 홍 선	415	김 흥 룝	227	김 회 옥	424
김 홍 수	326	金 興 三	259	김 히 석	120
김 홍 식	253	김 흥 선	100,121	김 히 윤	168
김 홍 빈	362	김 흥 수	453	김 히 준	106,246
김 홍 원	21	김 흥 원	134		
김 홍 일	216	김 흥 제	199		
김 홍 준	161,400	김 흥 주	380		
김 홍 철	239,463	김 흥 진	37, 61		
김 화 근	251	김 흥 팔	291		
김 화 북	211	김 회 건	435		
김 화 석	114	김 회 경	374		
김 화 숙	88,451	金 熙 高	258		
김 화 식	366	김 회 곤	325		
김 화 영	186	김 회 문	28,107		
김 화 종	185	김 회 삼	65,179		
김 화 흡	240	김 회 선	91,455		
金 換	13, 17, 44		361		
				나 복 만	304
				나 용 모	214
				나 정 결	58
				나 진 초	413
				나 창 근	416
				남 강 우	192
				남 궁 갑	243
				남 극 수	168
				남 대 현	221,270
				남 룡 남	213

人 名 索 引

남 문 현	428	노 동 식	279	라 *근 원	168
남 병 권	422	노 세 도	114	라 길 순	76
남 상 락	87,165	노 용 세	361	라 능 절	214
남 상 만	67,273	盧 在 爽	326	라 동 준	246
남 상 학	16	노 재 학	37	라 동 희	76
남 송 록	132	노 재 현	364	라 명 남	399
남 수 봉	168	노 정 남	250	라 병 옥	424
남 순 흥	225	노 정 연	180	라 봉 만	81,319
남 순 희	87,244,276	노 태 종	282	라 봉 수	131
	316			라 성 만	366
南 承 虎	271			라 성 준	283
南 時 雨	91,334	ㄷ		라 영 수	277
남 언 길	192	당 현 구	415	라 응 숙	168
남 영 절	168	도 계 성	168	라 의 봉	165
남 영 숙	259	도 현 섭	228	라 정 길	232
남 영 일	230	도 호 명	103	라 정 화	133
남 영 진	233	독고 능인	135	라 정 희	87
남 우 병	168	독고 병철	168	라 철 남	449
남 일 영	63	동 경 철	386	라 하 영	440
남 정 수	54	동 근 훈	200	라 하 준	412
남 정 학	282	동 성 종	213	라 해 송	180
남 종 덕	168	동 세 응	212	라 형 원	256
남 중 덕	160	동 영 남	168	라 호 섭	249
남 중 한	136	동 인 길	241	라 희 철	379
남 진 우	193	동 철 남	465	량 건 일	190
남 춘 식	436	동 철 호	380	량 경 덕	192
남 태 극	99	동 청 응	227	량 광 석	417
남 태 식	168	동 태 관	212	량 국 성	419
남 호 응	80	동 하 길	274	량 규 성	427
南 浩 晁	331			량 기 락	25,370
남 흥 우	178			량 기 석	49
		ㄹ			

人 名 索 引

량 기 숙	287	량 철 혁	251	럼 석 구	380
량 기 진	93	량 춘 제	419	럼 순 길	286,405
량 남 의	207	량 태 식	385	럼 승 달	257
량 대 영	456	량 해 성	294	럼 의 재	52
량 덕 규	126	량 화 원	46	럼 재 만	13, 92
량 덕 기	114	량 흥 모	225	럼 재 오	133
량 령 호	188	량 회 성	36	럼 종 연	271
량 룡 복	168	려 건 요	98	럼 철	97
량 명 숙	100	려 병 남	99,165	럼 철 성	168
량 명 천	255	려 복 룡	116	럼 칭	207
량 봉 학	27,107	려 상 태	21	려 춘 석	15
량 상 호	260	려 성 균	56,141	럼 춘 운	114
량 서 현	226	려 성 근	297,331	럼 태 준	14, 89
량 성 근	27	려 순 구	49	로 경 호	281,285
량 성 남	100	려 승 철	380	로 경 회	22
량 성 덕	232	려 연 구	89	로 관 현	179
량 수 만	128	려 영 백	297	로 관 회	129
량 순	212	려 운 식	132	로 광 용	258
량 승 응	445	려 인 승	183	로 금 회	90
량 영 만	208	려 철 기	180	로 기 선	34
량 영 철	298	려 춘 석	97,165	로 길 종	128
량 용 건	90,438	럼 경 식	376,377,378	로 남 국	217
량 인 식	261	럼 경 윤	32,109	로 덕 히	457
량 인 환	26,106	럼 경 정	273	로 동 일	72
량 재 열	82	럼 국 렬	307,316	로 두 회	230
량 재 일	57	럼 국 영	463	로 룡 성	129
량 정 응	262	럼 권 삼	230	로 리 관	168
량 정 태	293	럼 규 범	77	로 명 근	13
량 창 구	427	럼 덕 수	188	로 명 순	32
량 창 국	180	럼 병 남	168	로 명 주	23,104
량 창 일	225	럼 석 범	30, 64,108	로 무 상	261

人 名 索 引

로 문 렬	94	로 정 완	227,228	류 기 원	212
로 문 일	82	로 정 준	57	류 기 익	268
로 배 권	37	로 정 환	92	류 기 풍	212
로 배 근	113	로 정 희	89	류 대 성	46
로 병 호	244	로 종 태	217	류 대 형	426
로 복 화	90	로 중 희	188	류 덕 영	168
로 사 범	212,416	로 창 근	436	류 도 근	299
로 상 균	235	로 창 수	441	류 동 균	80
로 석 규	209	로 창 인	103	류 동 범	168
로 석 룰	280	로 철 수	81,270	류 동 화	71
로 선 호	180	로 태 운	365	류 룡 규	200
로 성 언	168	로 태 운	26,106	류 룡 수	228
로 성 찬	222,342,353	로 학 룰	135	류 만	186
	354	로 흥 범	123	류 만 복	385,462
로 승 익	421	로 흥 윤	233,461	류 만 영	168
로 시 황	168	로 흥 은	48	류 매 물	125
로 영 달	23	룡 봉 남	168	류 명	256
로 영 성	116	류 계 종	216	류 명 화	257
로 영 찬	66	류 계 진	91	류 문 술	26
로 영 철	116	류 계 환	212	류 미 영	87,270,308
로 용 우	293	류 공 희	377	류 복 영	279
로 용 익	129	류 관 길	168	류 상 화	409
로 우 필	126	류 관 덕	168	류 선 택	237
로 유 영	168	류 관 보	452	류 성 일	304
로 익 화	96	류 관 원	78	류 세 응	379
로 인 수	242	류 관 진	373,375	류 속 경	212
로 인 일	427	류 관 춘	130	류 순 렬	227
로 재 성	417	류 규 동	87,191,246	류 순 애	93
로 재 흥	399		290	류 순 찬	229,230
로 정 남	24	류 근 수	429	류 승 옥	409
로 정 범	131	류 금 선	343	류 양 수	217

人 名 索 引

류영수	202	류창호	117	리경렬	168
류영직	51	류철남	278	리경룡	289
류영철	275	류철수	274	리경삼	150, 203
류옥근	236	류춘곤	262		245, 343
류용남	207	류춘옥	88,461	리경섭	177, 277
류용식	212	류충호	223	리경수	75, 181
류용인	168	류태관	87	리경숙	100
류용종	435,437	류태섭	359,360,361	리경식	197
류용택	199	류태순	425	리경실	165
류용현	181,182	류하률	208	리경억	404
류용일	130	류한경	45	리경용	281
류용환	168	류한용	271	리경은	215
류인관	294	류한종	190	리경일	295
류인환	78	류해영	269,290	리경진	25
류재경	129	류형송	403,436	리경춘	168
류재만	62,119	류호준	87,233,267	리경필	203
류재명	25,106		353	리경혜	232
류재성	125	류화룡	210	리경호	326
류재순	239	류환수	247	리경화	212
류재영	21	류회택	49	리경희	412
류정돈	418	리갑준	338, 434	리계백	85, 88,265
류정옥	261	리강룡	196		341
류종현	93	리강삼	247	리계산	96
류주필	363	리강세	385	리계웅	190
류중룡	244	리강훈	214	리계천	215
류지숙	184	리건독	452	리계하	395
류진무	81	리건수	393	리관교	406
류진태	335	리건식	56	리관모	65,214
류창기	242	리건일	307, 395	리관수	67,68,340
류창석	48,318,319	리경근	210	리관필	421
류창하	335	리경두	459	리관팡	212

人 名 系 記

리 광 근	387	리 규 학	216	리 기 도	48
리 광 모	119	리 규 호	227,282	리 기 두	451
리 광 범	23,104	리 규 환	452	리 기 록	409
리 광 삼	399	리 규 훈	32,109	리 기 반	225
리 광 성	261	리 규	192	리 기 발	225
리 광 수	408	리 규 호	63	리 기 범	362
리 광 순	36	리 규 근	195,374	리 기 석	324
리 광 영	212,225	리 근 도	83	리 기 선	227, 407
리 광 우	95	리 근 모	13, 32	리 기 섭	225
리 광 옥	464		43,109	리 기 수	130
리 광 운	457	리 근 배	223	리 기 완	222
리 광 윤	229	리 근 백	459	리 기 용	168,208,214
리 광 철	438	리 근 봉	168	리 기 원	445
리 광 하	168	리 근 섭	449, 451	리 기 정	453
리 광 한	15	리 근 성	409	리 기 종	118
리 광 협	117	리 근 수	135	리 기 주	57, 229
리 광 훈	184	리 근 식	128	리 기 찬	423
리 교 우	79	리 근 언	211, 212	리 기 천	277
리 국 숙	242	리 근 재	25	리 기 철	27, 67, 107
리 국 영	45	리 근 흥	54, 231	리 기 현	455
리 국 원	168	리 금 난	418	리 기 형	262
리 국 준	165	리 금 녀	90	리 기 화	100
리 국 철	278	리 금 동	273	리 기 환	168, 191
리 국 태	108	리 금 석	218	리 길 남	168, 320
리 국 화	460	리 금 선	458	리 길 두	48,276
리 국 환	165	리 금 순	454, 458	리 길 룡	422
리 권 병	297	리 금 영	60	리 길 송	13, 29, 43
리 귀 록	98	리 금 철	291		90,108
리 규 만	35	리 금 행	188	리 길 순	168
리 규 명	87	리 금 훈	424	리 길 연	452
리 규 정	212,213	리 기 근	209	리 길 정	28, 107



人 名 索 引

리 길 청	37, 172	리 덕 인	28, 107	리 동 원	224, 226
리 길 호	32	리 덕 재	168	리 동 일	253, 358
리 낙 빈	17	리 덕 정	414		368, 372
리 남 길	268, 291, 312	리 덕 중	94	리 동 진	202
리 남 선	16, 380	리 덕 진	30	리 동 철	86, 87, 168
리 남 섭	380	리 덕 칠	24, 362		271, 308, 316
리 남 인	291, 311	리 덕 표	253	리 동 초	137
리 남 표	122	리 도 건	193	리 동 춘	13, 49, 64
리 남 호	267	리 도 룡	250		85, 87, 168, 258
리 능 훈	161	리 도 빈	168	리 동 학	361
리 단	96, 270, 289	리 도 섭	362	리 동 혁	463
리 달 성	366	리 도 순	334, 398	리 동 호	14, 121, 165
리 달 영	48	리 도 원	92		302
리 달 현	449	리 도 준	268	리 두 만	54
리 당 일	423	리 도 형	235	리 두 열	178
리 대 균	68	리 돈	177	리 두 울	247
리 대 세	16, 59	리 돈 구	364	리 두 익	17, 100, 165
리 대 영	211, 212	리 돈 렬	409	리 두 일	296
리 대 우	286	리 동 규	168	리 두 찬	194
리 대 원	442	리 동 근	53, 179, 230	리 두 황	286
리 대 준	186	리 동 남	363	리 득 령	114
리 대 철	290	리 동 백	74	리 득 로	212
리 대 회	329	리 동 빈	26, 168	리 득 성	251
리 덕 곤	429	리 동 섭	168, 214	리 득 업	266
리 덕 규	168	리 동 선	68	리 득 현	77, 299
리 덕 균	177	리 동 성	16, 28, 107	리 득 환	168
리 덕 룡	191		443	리 량 숙	15, 65
리 덕 명	261	리 동 수	25, 99, 105, 222	리 련 순	458
리 덕 선	247, 387	리 동 식	21, 48, 168, 292	리 령	289
리 덕 수	26, 307	리 동 연	98	리 혜 섭	178
리 덕 순	405	리 동 욱	244	리 록 영	212

人 名 索 引

리 룡 규	168	리 명 선	40	리 문 창	51
리 룡 선	46,404	리 명 성	81,178,219	리 문 태	66
리 룡 섭	165		301,304,315	리 문 현	120
리 룡 수	179	리 명 세	273	리 문 회	364
리 룡 암	177	리 명 수	165,439	리 민 섭	246
리 룡 택	387	리 명 순	241	리 민 우	212
리 룡 학	217	리 명 식	274	리 민 종	74
리 를 선	245	리 명 운	66,168	리 민 향	126
리 립	148,168	리 명 제	203	리 민 호	376
리 만 절	94	리 명 종	38	리 박 지	328
리 만 구	417	리 명 준	207	리 방 근	183
리 만 복	238,423	리 명 진	380	리 병 각	437
리 만 석	135,420	리 명 찬	213	리 병 갑	379
리 만 성	52	리 명 철	374,375	리 병 건	408
리 만 수	464	리 명 호	128,273	리 병 균	188
리 만 일	419		462,449	리 병 남	16
리 만 조	36,112	리 명 화	365	리 병 두	239
리 만 태	91	리 목 주	442	리 병 룡	35
리 만 호	282	리 뭉 호	14,16,85	리 병 립	48
리 만 화	62		91,101,293	리 병 삼	165
리 만 히	411		352	리 병 서	298
리 매 연	254	리 묘 녀	89,450	리 병 세	242
리 맥	288	리 무 숙	229	리 병 수	424
리 명 건	246	리 문 광	168	리 병 식	364
리 명 권	258	리 문 규	383	리 병 엽	52
리 명 근	130	리 문 길	168	리 병 옥	15,42,89
리 명 남	214	리 문 명	401		146,165, 240
리 명 를	332	리 문 일	177	리 병 원	219
리 명 보	396	리 문 종	204	리 병 은	250
리 명 서	185,186	리 문 준	230	리 병 일	147,168
리 명 석	60	리 문 직	241	리 병 임	463

人 名 索 引

리 병 준	228,426	리 부 식	23	리 상 진	367,376,451
리 병 찬	117	리 사 결	129	리 상 철	228,436
리 병 천	36	리 삼 도	451	리 상 태	302
리 병 철	165,168	리 삼 로	45,195	리 상 택	272
리 병 호	266,376	리 삼 재	335	리 상 현	418
리 병 화	273	리 상 결	187	리 상 호	212,245,401
리 보 결	177	리 상 균	57,168,183	리 상 황	165
리 보 상	32		184,331,438	리 상 훈	186,197,242
리 북 남	334	리 상 근	123,179		387
리 북 선	279	리 상 기	161	리 석	14,16,17,61
리 봉 구	330	리 상 덕	375		99,162,168
리 봉 국	425	리 상 렬	25	리 석 구	168,215
리 봉 규	98	리 상 령	168	리 석 규	399
리 봉 길	12,14,93	리 상 를	249	리 석 근	168
	186	리 상 목	441	리 석 기	168
리 봉 남	405	리 상 문	221	리 석 도	460
리 봉 달	444	리 상 벽	46,210	리 석 록	21,196
리 봉 룡	200	리 상 복	415	리 석 룡	271,272,343
리 봉 선	168	리 상 설	68,216,269		344,346,347
리 봉 수	135,289		272,348	리 석 봉	426
리 봉 숙	59	리 상 섭	62	리 석 주	223
리 봉 식	226	리 상 순	442	리 석 천	365
리 봉 원	14,17,85	리 상 연	168	리 석 철	260
	89,146,165	리 상 우	446	리 석 춘	268
리 봉 의	16,217,292	리 상 옥	168,401	리 석 호	212,332
리 봉 일	375	리 상 은	461	리 석 흥	276
리 봉 죽	165	리 상 익	94	리 석 화	455
리 봉 춘	435	리 상 인	103	리 석 회	226
리 봉 호	22,34,168,	리 상 정	117	리 선 구	359
리 봉 회	140,209,349	리 상 주	298,387	리 선 규	72,243
리 분 녀	422	리 상 준	294	리 선 기	371

人 名 索 引

리 선 녀	248	리 성 조	168	리 수 익	421
리 선 린	178	리 성 준	50	리 수 일	279,325
리 선 실	7,12,13,88 266	리 성 진	386	리 수 종	382
리 선 용	271	리 성 천	21	리 수 철	219
리 성 국	79,277	리 성 철	121,80	리 수 현	168
리 성 근	139,379,405	리 성 춘	404	리 수 훈	120
리 성 길	379,420	리 성 택	120,448	리 순 구	75
리 성 대	16,49	리 성 해	452	리 순 근	15,463
리 성 도	78,237	리 성 호	87,91,212 249,269,271 272,290,292 293 343,344,352	리 순 금	96
리 성 두	434	리 성 화	197	리 순 기	127
리 성 득	54	리 성 환	69,204	리 순 렬	49
리 성 렬	46	리 성 희	194	리 순 룡	133
리 성 록	86,90,98 294,295,315 341	리 세 윤	117	리 순 명	57,81,179
리 성 룡	285,328	리 세 응	294	리 순 백	125
리 성 린	25,285,368 371,374	리 세 환	162,172	리 순 복	66,258
리 성 림	228	리 소 영	284	리 순 섭	417
리 성 만	233	리 송 일	271	리 순 식	47,117
리 성 범	271	리 송 호	456	리 순 실	212,261
리 성 보	168	리 수 근	21,165,212	리 순 애	94
리 성 복	14,15,16	리 수 남	332	리 순 연	72
리 성 봉	307	리 수 령	279	리 순 원	283
리 성 상	200	리 수 림	49	리 순 이	95,427
리 성 세	57	리 수 만	134	리 순 임	87,257
리 성 수	220,270	리 수 영	226	리 순 정	260
리 성 실	200	리 수 용	45	리 순 지	378
리 성 우	324	리 수 응	324	리 순 풍	297
리 성 일	168	리 수 원	168	리 순 회	201,212,372
		리 수 월	15	리 승 각	30,108
				리 승 관	51
				리 승 국	28
				리 승 권	61,64,268

人 名 索 引

리 승 규	124	리 양 웅	360	리 영 범	463
리 승 기	97,183,268	리 양 일	168	리 영 복	193
리 승 남	105,24	리 양 호	421	리 영 부	90
리 승 렬	35	리 양 훈	292	리 영 삼	189
리 승 북	461	리 양 회	51,296	리 영 석	302
리 승 익	247	리 엄 경	441	리 영 선	15,73,132
리 승 일	218,385	리 연 상	386		244,342
리 승 종	180	리 연 선	279	리 영 섭	79,100,296
리 승 준	187	리 연 섭	430		340,363
리 승 진	424	리 연 수	48,298,418	리 영 수	14,15,198
리 승 철	191	리 연 식	36,112		279,406
리 승 평	212	리 연 재	212,286	리 영 숙	212
리 승 혁	44,233	리 연 철	95,445	리 영 순	212
리 승 현	332	리 연 화	272	리 영 식	168
리 승 호	28,107	리 연 황	115	리 영 심	210
리 승 환	71,289	리 영	91	리 영 애	97,218,450
리 승 훈	100	리 영 검	434	리 영 우	21,100
리 시 경	212	리 영 규	255	리 영 옥	125
리 시 구	329	리 영 균	16,91,86	리 영 인	299
리 시 종	429		188	리 영 일	26,168,183
리 시 호	199,290	리 영 근	168,183		106,220,221,319
리 시 후	226	리 영 기	180,428,459	리 영 재	69,245,400
리 시 흥	388	리 영 길	128,191,226	리 영 조	300
리 신 섭	177		278,398,413	리 영 진	222,425
리 신 의	419	리 영 남	212	리 영 창	198,439
리 신 자	88,128	리 영 덕	277	리 영 철	168,362
리 신 진	127	리 영 도	396	리 영 춘	165
리 신 화	430	리 영 동	95,218	리 영 태	30,32,108
리 실 옥	238	리 영 두	278	리 영 학	367,374
리 심 숙	212	리 영 립	168	리 영 호	96,125,133
리 양 수	168	리 영 목	281		212,218,282

人 名 索 引

378	리 용 손	276	리 원 관	395,16	
리 영 환	127	리 용 수	53,72,168	리 원 국	189,214,383
리 영 훈	250	리 용 암	195	리 원 규	124
리 영 희	116,375	리 용 운	26,79,106	리 원 길	248
리 오 경	302	리 용 원	68	리 원 동	179
리 옥 근	406	리 용 의	14,113,354	리 원 명	69
리 옥 련	287	리 용 일	253	리 원 범	14,21
리 옥 혜	428	리 용 정	282	리 원 삼	405
리 옥 매	283	리 용 종	452	리 원 선	375
리 옥 상	101,448	리 용 주	62	리 원 섭	45,168
리 옥 순	210	리 용 준	138	리 원 수	97,462
리 옥 연	223,226	리 용 진	203,204	리 원 식	168
리 완 구	245	리 용 천	215,462	리 원 옥	93,231
리 완 기	15,19,37	리 용 철	240,320,378	리 원 용	36,113,372
리 완 복	261		453	리 원 일	130,166,199
리 왈 영	168	리 용 춘	398	리 원 재	16,93,198
리 용 곤	399	리 용 태	185		165
리 용 구	117	리 용 택	207	리 원 조	379
리 용 국	35,280	리 용 한	385	리 원 철	188
리 용 기	450	리 용 환	166	리 원 춘	53
리 용 길	429	리 용 휘	371	리 원 표	430
리 용 모	13	리 용 회	386	리 원 호	99,373
리 용 무	14,16,50,97	리 용 히	181	리 원 화	215
리 용 복	21	리 우 진	237	리 위 형	457
리 용 빈	386	리 운 룡	177	리 유 빈	168
리 용 상	165	리 운 봉	212,413	리 유 화	393
리 용 생	77	리 운 탁	438	리 윤 건	427
리 용 석	239,362	리 용	426	리 윤 구	124,416
리 용 선	405	리 용 렬	221	리 윤 길	425
李 用 變	16,103	리 원	179	리 윤 도	127
리 용 세	438	리 원 경	217	리 윤 렬	168

人 名 索 引

리 윤 보	434	리 의 천	63	리 자 방	16,56,97
리 윤 복	212	리 이 남	81,303		295,296,341
리 윤 삼	25,216	리 이 준	166		347
리 윤 석	162,168,246	리 의 근	72,245,442	리 잠 실	177
리 윤 섭	60,99,225	리 인 간	268	리 장 로	393
	226	리 인 규	44	리 장 록	213
리 윤 성	415	리 인 기	70,266	리 장 무	168
리 윤 일	21	리 인 덕	15,166	리 장 준	325
리 윤 재	133	리 인 백	168	리 장 찬	444
리 윤 종	235	리 인 복	93,450	리 장 혁	184
리 윤 중	64	리 인 상	114	리 장 환	30,108
리 윤 현	393	리 인 선	265	리 장 훈	115
리 윤 호	168	리 인 설	54	리 장 회	230
리 윤 흡	16	리 인 성	256	리 재 권	178
리 은 경	176	리 인 수	168	리 재 규	330
리 은 복	249	리 인 순	123	리 재 근	274
리 은 봉	229	리 인 실	387	리 재 덕	82,105,116
리 은 순	463	리 인 옥	176	리 재 도	224,225
리 은 실	213	리 인 재	125,291,333	리 재 룰	125
리 은 현	132	리 인 준	116,168	리 재 림	375
리 을 설	13,17,42	리 인 직	188	리 재 만	196
	89,146,164	리 인 철	206	리 재 면	222
리 음 전	93,95	리 인 출	201	리 재 목	222
리 용 길	391	리 인 하	134	리 재 민	131
리 용 수	65	리 인 호	100	리 재 병	462
리 용 용	78	리 인 화	404	리 재 석	361,377
리 용 춘	73	리 일 남	47,226	리 재 열	413
리 용 필	226	리 일 만	139	리 재 엽	180
리 의 길	257	리 일 환	454	리 재 영	126
리 의 문	210	리 임 도	395	리 재 요	456
리 의 찬	408	리 자 경	228	리 재 원	420

人 名 索 引

리 재 윤	13,67,96 345,348,349	리 정 옥	201	리 종 린	178
리 재 천	413	리 정 우	300	리 종 만	230,297
리 재 춘	117	리 정 응	91,394	리 종 무	163
리 재 필	196	리 정 인	52,201	리 종 백	168
리 재 현	289	리 정 조	136	리 종 범	99
리 재 호	196	리 정 주	213	리 종 복	410
리 재 환	97	리 정 준	25,105	리 종 산	98,147,165
리 재 흥	380	리 정 찬	168	리 종 석	213,228
리 재 희	202	리 정 철	118,297	리 종 성	246
리 전 길	252	리 정 호	54,301,303	리 종 순	207,289
리 정 구	368	리 정 환	203	리 종 식	166
리 정 규	36,112	리 제 도	306	리 종 오	207
리 정 균	97	리 제 윤	430	리 종 옥	12,13,16,42 43,96,140
리 정 근	36	리 제 준	89	리 종 우	15,223
리 정 기	422	리 조 민	457	리 종 운	63
리 정 길	399	리 조 심	284	리 종 원	284
리 정 남	75,215,285	리 종 갑	250	리 종 윤	242
리 정 도	15,120,266	리 종 관	213	리 종 음	406
리 정 룡	13,333,446	리 종 구	230	리 종 인	52
리 정 배	13	리 종 국	386	리 종 일	285
리 정 삼	362	리 종 규	399	리 종 주	68,340,342 345
리 정 상	267	리 종 균	240	리 종 철	421,428
리 정 수	213	리 종 근	168,277,291	리 종 태	212,213
리 정 숙	197,287	리 종 기	59,197,215	리 종 학	291
리 정 순	55,94,101 201	리 종 길	36,112,237 452	리 종 혁	266,271,388
리 정 술	221,288	리 종 남	396	리 종 현	185,274
리 정 식	214	리 종 덕	80,183	리 종 호	96,271,302 326
리 정 애	118	리 종 를	14,16,88 312	리 종 환	399
리 정 언	168	리 종 립	115		



人 名 索 引

리 주 경	209	리 준 식	223	리 진 일	259,440
리 주 관	421	리 준 영	175,271,291	리 진 주	196
리 준 근	456	리 준 옥	186	리 진 호	150,169,414
리 주 남	177	리 준 항	187	리 진 행	166
리 주 렫	118	리 준 혁	88	리 진 형	266
리 주 봉	442	리 중 구	166	리 찬	291
리 주 산	78	리 중 국	31	리 찬 규	119
리 주 삼	180	리 중 근	68,213,261	리 찬 득	26
리 주 선	191,294	리 중 섭	92	리 찬 목	462
리 주 설	244	리 중 학	234	리 찬 복	160,169
리 주 성	30	리 지 균	257	리 찬 순	218
리 주 신	422	리 지 섭	72	리 찬 일	454
리 주 옥	44,241,418	리 지 수	187	리 찬 전	126
리 주 용	194	리 지 영	213	리 찬	207
리 주 응	92,190,316	리 지 일	80	리 찬 곤	278
리 주 원	168	리 지 찬	13,50,93	리 찬 구	326
리 주 을	168,247	리 지 첨	209	리 찬 국	209,420
리 주 일	252	리 진 국	266	리 찬 규	219
리 주 진	274	리 진 규	96,220,324	리 찬 근	184
리 주 천	169		367	리 찬 길	94,399
리 주 창	217	리 진 근	119	리 찬 남	131
리 주 현	123,274,366	리 진 무	169	리 찬 덕	238,276
리 주 호	67	리 진 섭	280	리 찬 도	266,457
리 주 활	59	리 진 수	61,393,409	리 찬 렬	169
리 죽 남	61		385	리 찬 록	22,104
리 죽 준	88	리 진 순	122	리 찬 립	442
리 준 곤	71	리 진 식	58,315	리 찬 모	274
리 준 규	219	리 진 실	306	리 찬 봉	451
리 준 기	229	리 진 안	148	리 찬 빈	460
리 준 문	122	리 진 우	361	리 찬 선	13,19,81
리 준 보	240	리 진 인	169		93,138,215

人 名 索 引

217,301,303	리 철 배	71	리 춘 구	98,221,270
304,313,405	리 철 북	250	리 춘 근	362
리 창 수 130,443	리 철 봉	14,15,66	리 춘 기	37,204
리 창 순 458		87, 339	리 춘 덕	458
리 창 식 169	리 철 산	62	리 춘 목	379
리 창 언 24	리 철 석	373	리 춘 범	278
리 창 엽 90,169	리 철 수	188,227,388	리 춘 보	161
리 창 영 111	리 철 신	112,271,293	리 춘 북	320
리 창 옥 169		341,346,347	리 춘 봉	74
리 창 우 128		350,351,352	리 춘 석	149
리 창 의 50,227,231		354	리 춘 선	89,401
리 창 인 105	리 철 암	178	리 춘 성	93
리 창 일 136,169	리 철 완	400	리 춘 송	387
177,213	리 철 용	81	리 춘 수	63,124
리 창 재 52	리 철 우	330,335	리 춘 식	48,85,101
리 창 진 169	리 철 응	226		293,437
리 창 호 166,169,275	리 철 윤	440	리 춘 심	97
리 창 화 71,116	리 철 읍	281	리 춘 연	452
리 창 환 82,304	리 철 준	386	리 춘 옥	287,454
리 채 동 190	리 철 현	75	리 춘 용	362
리 채 북 177	리 철 환	149, 169	리 춘 원	37,335
리 채 영 401	리 청 길	280	리 춘 일	401
리 처 흡 207	리 청 생	57	리 춘 택	31,109
리 천 민 307	리 청 수	260	리 춘 하	169
리 천 응 378	리 청 암	414	리 춘 형	204,412
리 철 118,307	리 청 일	58,96,127	리 춘 호	181
376,386		271,311	리 춘 흥	460
리 철 근 29,107	리 초 옥	33,110	리 춘 화	97,139
118,265	리 축 도	403	리 춘 회	211
리 철 램 169	리 춘 갑	277	리 춘 남	379
리 철 룡 82	리 춘 경	211,457	리 춘 년	443

人 名 索 引

리충성	50,92,300	리택봉	25,129	리헌수	225
리충웅	22	리필곤	271	리헌치	78
리충현	460	리필상	97	리혁	278,279
리충호	55	리필성	14	리혁진	213
리치경	425	리필용	409	리현	75
리치보	169	리하규	69,204	리현덕	298
리치선	208	리하섭	52,227	리현림	166
리칠남	65	李夏一	13,17,18	리현선	93
리탁빈	88		42,93,146	리현섭	453
리태경	175		165	리현수	49
리태국	31	리학련	282	리현순	187
리태규	46	리학문	169	리현술	216
리태균	272	리학범	205	리현식	271,293
리태근	169	리학섭	16,58,97	리현진	220
리태복	301	리학성	281	李賢昊	33,86,97
리태식	233,242,248	리학수	27,320		110,402
리태연	117,413	리학연	254	리현황	304
리태영	69,246	리학철	52	리형	213
리태원	166	리한룡	287	李衡九	334
리태일	169,175	리한복	81,301	리형군	184
	47,166	리한수	326	리형룡	166
리태종	169	리한순	396	리형복	427
리태준	55	리한원	410	리형선	360
리태철	166	리한윤	289	리형섭	63,169,278
리태한	24,104	리항렴	166	리형세	213
李泰浩	146,163,169	리항준	179	리형수	89,169
	226	리해룡	209	리형순	258
리태화	253,283	리해섭	367	리형식	95
리태환	203	리해연	166	리형우	393
리태훈	210	리향란	200	리형점	209
리택룡	91	리향원	169	리형찬	254

人 名 索 引

리형철	195	리화주	90	림규훈	114
리형태	388	리환기	169	림근복	231,296
리혜선	181,182	리환삼	15	림기송	79
	233,254	리환상	459	림기찬	244
리혜영	254	리효민	235	림기택	382,383,384,385
리호근	169,455	리효상	58	林基煥	86,101,456
리호남	360,369	리효식	372	림길목	380
리호림	215,267,269	리훈	397	림대규	230
리호선	421	리훈은	254	림덕팔	249
리호식	380	리홍관	276	림동옥	16
리호열	271,355	리홍렬	413	림동훈	169
리호영	75,213	리홍선	419	림상중	16
리호웅	114	리회	376	림선실	254
리호인	51	리회경	66	림선태	266
리호중	428	리회덕	285	림성도	160
리호혁	15,114	리회성	245	림성욱	285
리홍	360	리회영	281	림성환	209
리홍구	94,169	리회욱	215	림세록	193
리홍백	236	리회평	179	림세웅	459
리홍섭	201,260	리히석	454	림수련	329
리홍순	147,169	림경만	359	林壽滿	13,14,35
리홍엽	59	림경무	169		43,112
리홍일	329	림경일	214	림수웅	218
리홍진	77,243	림계철	13,124	림수인	128
리화가	428	림관호	453	림순직	214
리화선	15,21,232	림광남	426	림순표	194
리화성	293	림광덕	164,221	림승원	26
리화순	87,418	림광선	219	림승호	258
리화영	14	림국영	53	림신숙	260
리화용	88	림권목	177	림방춘	58
리화정	287	림규섭	46	림범주	240

人 名 索 引

림 병 환	188	림 종 호	117	림 호 림	191
림 봉 길	136	림 주 연	182	림 호 종	258
림 봉 만	32	림 죽 선	100,233	림 흥 일	169,374
림 양 택	210	림 진 궁	259	림 회 경	250
림 연 근	232	림 진 수	384	림 히 석	459
림 영	246	림 창 규	422		
림 영 균	119	림 창 식	60	□	
림 영 도	53	림 창 원	127		
림 영 엽	234	림 창 종	282	마 동 만	193
림 영 일	61	림 창 하	186	마 동 선	33
림 영 찬	435	림 철	166	마 상 철	36
림 영 춘	419	림 철 수	279	마 영 길	217
림 영 택	378	림 철 운	161	마 우 천	374
림 옥 봉	33,110	림 춘 균	118	마 재 연	191
림 용 길	442	林 春 吉	83,86,95,267	마 형 옥	190
림 용 수	386		312, 315,411	맹 경 호	209
림 용 하	222	림 춘 영	255	맹 규 범	127
림 운 기	418	림 춘 학	255	맹 극 성	248
림 운 섭	169	림 태 영	14,16,90	맹 동 섭	437
림 응 춘	393		165	맹 진 해	169
림 원 기	235	림 학 송	210	맹 태 호	17,443
림 원 학	234	림 행 원	213	명 경 숙	245
림 응 성	165	림 현 달	266	명 길 현	379
림 인 옥	138,198,293	林 亨 九	13,37,43	명 시 덕	400
림 장 원	465		96,113	명 재 선	397
림 장 일	327	림 형 길	127	명 정 섭	62
림 재 섭	82	림 형 북	257	명 창 선	348
림 정 근	254	림 형 원	230	명 호 식	254
림 종 관	46	림 형 재	431	명 흥 숙	213
림 종 수	456	림 혜 순	234	모 규 동	225
림 종 철	55	林 虎 君	13,19	목 봉 화	248

人 名 索 引

文 京 德	277,291	문 영 근	169,255	문 춘 삼	242
문 광 만	169	문 영 일	72	문 치 경	250
문 국 종	261	문 영 화	188,450	문 태 수	438
문 기 섭	434	문 예 봉	203,270	문 평 석	200
문 덕 환	88	文 玉 姬	201	문 표 진	169
文 東 建	334	문 완 렬	449	문 필	366
문 룡 구	213,214	문 용 순	76	문 학 봉	64
문 리 근	120	문 응 구	285	문 한 언	454
문 명 록	213	문 일 선	333	문 홍 선	333
문 명 설	256	문 일 숙	232	문 홍 재	424
문 명 은	449	문 장 춘	433	문 희 윤	295
문 민 섭	231	문 재 덕	81	민 병 균	126
문 병 금	92	문 재 도	421	민 병 만	246
문 병 기	132	문 정 빈	188	민 병 선	453
문 병 록	376	문 정 숙	187	민 선 기	133
문 병 언	331	문 정 현	373	민 승 필	269
문 병 원	306	문 정 홍	238	민 영 철	161
문 봉 운	238	문 제 심	169	민 원 식	414
문 봉 화	433	문 종 남	365	민 은 식	34
문 상 갑	428	문 종 철	373	민 용 식	94
문 상 길	169	문 진 호	63	閱	204
문 상 민	248	문 찬 덕	366	민 정 기	282
문 석 금	128	문 창 걸	404	민 정 식	245
문 성 남	248	문 창 기	266	민 종 상	185
문 성 봉	128	문 창 범	98,436	민 호 영	433
문 성 수	252	문 창 수	98		
문 성 술	14,21	문 창 열	280		
문 성 원	295	문 창 옥	169		
문 수 옥	89,301	문 창 학	307		
문 순 재	441	문 창 호	320		
문 실 단	422	문 천 석	166		
				ㅂ	
				박 건 길	121
				박 경 남	448
				박 경 렬	451

人 名 索 引

박 경 린	220	박 光 澤	329	박 길 훈	334
박 경 무	245	박 구 호	328	박 南 基	12,14,17
박 경 범	386	박 권 석	103		86,91,217
박 경 복	169	박 귀 영	47,166	박 남 섭	30
박 경 석	280	박 규 철	422	박 남 형	169
박 경 선	169	박 규 탁	179	박 노 영	265,266,307
박 경 세	233	박 규 흥	87,114,115	박 능 업	438
박 경 수	268,307		299	박 능 혁	78
박 경 실	289,205	박 근 덕	365	박 대 식	361
박 경 옥	119	박 근 배	298	박 덕 빈	169
박 경 주	285	박 근 성	93	박 덕 순	302,303
박 경 준	67	박 근 수	100	박 덕 천	433
박 경 찬	169	박 근 실	237	박 덕 훈	387
박 경 철	169	박 근 역	243	박 도 삼	169
박 경 학	117	박 근 호	169	박 도 은	393
박 경 화	110	박 금 선	290	박 도 일	169
박 경 환	408	박 금 호	169	박 동 근	187,268
박 경 훈	278	박 기 남	169	박 동 운	234
박 경 회	245,248	박 기 서	14,15,94	박 동 원	434
박 계 성	426		165	박 동 진	69
박 계 의	203	박 기 석	136	박 동 춘	312,387,388
박 관 속	199	박 기 성	161	박 동 호	429
박 관 순	217,410	박 基 守	326	박 동 화	166
박 寬 伍	85,87,141	박 기 순	231	박 동 환	169
	222,270	박 기 영	33,110,169	박 두 일	409
박 관 흙	385	박 기 원	259	박 두 훈	229
박 광 무	179	박 기 준	116	박 득 섭	169
박 광 운	226	박 길 남	148,169	박 락 호	443
박 광 원	148,169,318	박 길 선	78	박 란 회	203
박 광 일	409	박 길 섭	393	박 래 번	182
박 광 철	403	박 길 연	98,384,386	박 련 근	457

人 名 索 引

박 룡 기	297	304,306	박 병 일	231	
박 룡 운	259	박 명 춘	201	박 병 찬	21
박 룡 전	169	박 명 하	51	박 병 훈	178
박 룡 택	270	박 명 학	212	박 복 일	365
박 룡 협	199	박 명 환	251	박 봉 근	270
박 룡 일	381	박 명 훈	461	박 봉 길	63
박 린 숙	67	박 명 희	87,230	박 봉 수	113
박 림 수	172,317	박 무	377	박 봉 식	116,402
박 만 근	433	박 무 성	81,301,303	박 봉 영	97
박 만 길	208		313	박 봉 주	15,444
박 만 동	373	박 무 암	388	박 봉 철	259
박 만 성	188	박 무 준	206	박 봉 회	166
박 만 일	430	박 무 환	226	박 부 응	359
박 만 주	217	박 문 균	427	박 사 완	455
박 만 철	400	박 문 빈	409	박 삼	100,408
박 명 곤	392	박 문 섭	169	박 삼 호	96
박 명 관	285	박 문 성	212	朴 相 文	331
박 명 구	44	박 문 식	166,169,398	박 상 범	213
박 명 국	359	박 문 찬	87,112,316	박 상 욱	35
박 명 길	128	박 문 흥	432	박 상 운	403
박 명 덕	380	박 미 성	221	박 상 윤	95,163
박 명 석	446	박 민 수	18,344	박 상 익	433
박 명 선	131	박 민 철	395	박 상 진	414
박 명 수	164	박 민 현	133	박 상 철	169
박 명 옥	273	박 범 락	95,240	박 석 균	362
박 명 일	430	박 병 걸	161,256	박 석 주	190
박 명 전	384	박 병 권	132	박 석 천	125
박 명 주	282	박 병 길	77,100	박 선 국	30
박 명 준	91	박 병 남	248	박 선 종	333
박 명 철	16,81,94	박 병 림	169	박 선 필	90
	301,303	박 병 섭	207	박 섭	204



人 名 索 引

박 성 경	261	박 세 윤	351,425	박 순 옥	32,110
박 성 관	115,428,465	박 세 옥	221	박 순 철	385
박 성 국	166	박 세 용	378	박 순 태	205
박 성 근	61	박 세 주	209	박 승 국	70
박 성 기	51	박 세 찬	79	박 승 남	184
박 성 덕	259	박 세 혁	220	박 승 덕	187
박 성 렬	216,363	박 송 봉	14,20	박 승 목	462
박 성 록	387	박 수 권	78	박 승 복	187
박 성 무	169	박 수 근	251	박 승 선	433
박 성 목	122	박 수 길	380	박 승 섭	32
박 성 민	245	박 수 덕	278	박 승 수	178
박 성 백	253	박 수 동	13,85,94,268	박 승 원	166
박 성 범	20		284,339,346	박 승 일	14,17,24,43
박 성 삼	169		348,355		101,105
박 성 실	92,425	박 수 범	15,396	박 승 주	169
박 성 오	190	박 수 성	110	박 승 현	269
박 성 옥	93,164,221	박 수 익	461	박 시 곤	188
	236,456	박 수 영	186	박 시 광	441
박 성 옥	440	박 수 옥	166	박 시 남	304,314,320
박 성 원	92	박 수 용	361,374	박 시 진	166
박 성 주	410	박 수 옥	36	박 시 형	14,223,226
박 성 진	172,317	박 수 일	288		268,269,270
	318,364	박 수 진	169		415
朴 成 哲	12,13,16,42	박 수 천	427	박 신 재	427
	43,93,199	박 수 회	376	박 애 영	329
	268,311,453	박 숙 회	98	박 양 길	362
박 성 하	370	박 순 근	433	박 양 래	233
박 성 호	20	박 순 도	186	박 양 석	198
박 성 휘	258	박 순 보	80	박 양 일	51
박 성 회	50	박 순 영	181,182,231	박 연 석	395
박 세 빈	424	박 순 옥	423	박 연 오	126

人 名 索 引

박 영 구 230	박 영 협 80,352	박 용 진 432
박 영 규 51,169,368	박 영 호 33,38,110	박 용 찬 366
박 영 균 232	113,236,376	박 용 춘 149,169
박 영 근 110,187,364	박 영 화 359	박 용 태 139
박 영 길 277	박 영 환 275	박 용 학 225
박 영 덕 278	박 영 훈 129,216	박 용 환 181,385
박 영 도 57,80	박 영 흙 93,161	박 용 훈 60
박 영 록 177	박 영 회 70,230	박 용 흙 254
박 영 삼 21	박 우 란 386	박 용 회 407
박 영 석 141	박 우 춘 423	박 우 영 246
박 영 선 178,184,421	박 완 배 169	박 우 흥 257
박 영 섭 20,90,251	박 완 범 217	박 운 범 79
박 영 수 177,267,270	박 완 종 213	박 운 서 217,218
290,312,313	박 용 건 66	박 운 탄 257
403	박 용 곤 329,334	박 운 형 169
박 영 숙 287	박 용 국 280	朴 雄 洙 317
박 영 순 420	박 용 근 419,458	박 용 전 36
박 영 시 269,272,290	박 용 덕 213	박 용 천 448
292,350,352	박 용 만 169,279	박 용 회 45
박 영 식 16,56,80	박 용 면 15	박 원 근 19,99
444,446	박 용 배 264,339,346	박 원 도 25
박 영 익 123,230,245	박 용 삼 218	박 원 동 190
253,279,418	박 용 석 13,71,99	박 원 룡 443
박 영 중 163,169	297	박 원 모 452
박 영 진 166	박 용 섭 149	박 원 봉 435
박 영 찬 16,17,66	박 용 세 22	박 원 섭 56
197,412,413	박 용 숙 419	박 원 성 284
박 영 철 15,231	박 용 인 380	박 원 준 169
박 영 칭 29	박 용 재 136	박 원 철 44
박 영 팔 64	박 용 준 177	박 원 표 47
박 영 하 169	박 용 증 169	박 원 형 60

人 名 索 引

박 유 련	169	박 인 빈	46	박 재 기	75
박 윤 건	247	박 인 선	81	박 재 능	118
박 윤 교	404	박 인 세	75	박 재 독	281,291
박 윤 석	15,169	박 인 수	246	朴 在 魯	37,312,324
박 윤 식	410	박 인 식	236		333
박 윤 월	269	박 인 영	282	박 재 봉	104
박 윤 일	393	박 인 용	26	박 재 선	286
박 윤 정	407,408	박 인 준	273	박 재 연	100,133
박 윤 호	26,106	박 인 찬	169	박 재 영	238
박 윤 흡	115	朴 仁 策	201	박 재 용	224
박 윤 희	185	박 인 철	213,214	박 재 의	410
박 은 숙	291	박 일 건	364	박 재 인	122,291
박 을 록	427	박 일 근	386	박 재 필	382
박 을 준	414	박 일 락	198	박 재 흘	377
박 응 만	194	박 일 명	420	박 전 권	60
박 응 섭	40,449	박 일 민	213	박 점 석	326
박 응 성	325	박 일 범	186	박 정 광	52
박 응 수	169	박 일 부	45	박 정 근	25
박 응 용	240	박 일 용	213	박 정 남	103,404
박 응 전	112,190	박 일 정	414	박 정 립	229
박 응 찬	169	박 일 종	225	박 정 모	210
박 응 철	67,137	박 일 철	193	박 정 선	46,81,166,418
박 의 남	192	박 일 형	70,139,299	박 정 섭	169
박 의 춘	364,430	박 일 환	89,188	박 정 수	89
박 의 성	459	박 일 훈	446	박 정 순	22
박 의 정	169	박 임 수	160	박 정 식	45
박 의 준	221	박 임 철	54	박 정 실	259
박 인 균	22	박 장 호	169	박 정 운	362
박 인 균	63	박 장 흥	30	박 정 원	130
박 인 근	185,187,196	박 재 경	169	박 정 학	233,432
박 인 봉	366	박 재 근	188	박 정 함	68,344,349

人 名 索 引

박 정 혁	258	박 중 국	45,87,165	박 창 기	248,410
박 정 현	93,329	박 중 록	424	박 창 남	169,425,435
박 정 호	26,106,121	박 중 양	81,301	박 창 덕	201
박 제 은	240	박 지 복	189	박 창 봉	161
박 종 건	179	박 지 석	376	박 창 령	23,104
박 종 극	165	박 지 수	169	박 창 령	240
박 종 근	131,237	박 지 원	241	박 창 립	387
박 종 렬	172	박 지 흥	213	박 창 서	104
박 종 문	125	박 직 수	169	박 창 섭	221
박 종 범	449	박 진 겸	169	박 창 송	241
박 종 보	242	박 진 관	274	박 창 식	99,110,124
朴 鍾 相	325	박 진 석	23,104		266
박 종 선	166,176	박 진 수	245,327	박 창 엽	369
박 종 성	441	박 진 영	289	박 창 영	95,261
박 종 순	211	박 진 오	36,112	박 창 옥	368
朴 鍾 翥	331	박 진 용	387	박 창 일	92
박 종 연	254	박 진 욱	187	박 창 해	244
朴 鍾 烈	147	박 진 진	367	박 창 혁	379
박 종 영	78,319	박 진 현	165,408	박 창 호	245,302
박 종 원	429	박 진 후	70,206	박 창 화	442
박 종 윤	255	박 찬 규	332	박 채 윤	231
박 종 일	77	박 찬 기	60	박 천	177
박 종 진	423	박 찬 린	243	박 천 보	449
박 종 택	211,360,463	박 찬 성	205	박 천 복	361,434
박 종 학	224	박 찬 제	241	박 천 일	388
박 종 호	363,450	박 찬 준	325	박 천 철	123,213
박 주 룡	230	박 창 건	398	박 철 민	320
박 주 헌	59	박 창 걸	380	박 철 응	404
박 준 선	75	박 창 곤	187	박 철 현	169
박 준 호	186	박 창 권	224	박 철 호	213,230
박 중 건	279	박 창 규	120	박 청 남	99

人 名 索 引

박 청 수	120	朴 泰 模	276	박 형 섭	246
박 초 준	361	박 태 선	448	박 형 식	113
박 춘 경	178	박 태 옥	117	박 형 옥	149, 169
박 춘 길	202, 206	박 태 원	461	박 형 태	25, 106
박 춘 도	169	박 태 제	227	박 혜 란	221
박 춘 만	99, 109	박 태 준	244	박 호 권	169
박 춘 명	230	박 태 천	131	박 호 동	288
박 춘 백	234	朴 泰 浩	86, 98, 267	박 호 립	228, 273, 277
박 춘 봉	32, 110		270, 306, 307, 341	박 호 석	160
박 춘 서	271, 276	박 태 훈	88, 224	박 호 순	21
박 춘 석	26, 44, 107	박 하 균	169	박 호 익	228
박 춘 송	300	박 하 영	25, 94	박 홍 규	226
박 춘 식	137, 387	박 학 목	179	박 화 춘	411
박 춘 영	169, 402	박 학 문	412	박 황 련	244
박 춘 오	53	박 학 선	169	박 효 재	421
박 춘 재	213	박 학 성	256	박 훈 근	256
박 춘 현	402	박 학 수	31	박 휘 일	169
박 춘 홍	87	박 학 영	203	박 회 봉	74
박 춘 화	121	박 한 금	410	朴 喜 源	333, 364
박 춘 홍	213	박 한 서	169	박 회 일	169
박 충 남	169	박 한 순	74	박 히 립	454
박 충 배	230	박 한 옥	242	박 히 봉	420
박 치 섭	218	박 현 교	247	박 히 준	464
박 치 운	33	박 혁 기	169	방 경 주	243
박 치 용	281	박 현	262	방 관 복	169
박 치 종	169	박 현 규	26, 208	방 규 의	75
박 치 형	125	박 현 보	44	방 기 영	17, 78
박 칠 균	195	박 현 수	51	방 기 철	444
박 칠 남	279	박 현 중	213	방 대 옥	269
박 태 갑	90, 432	박 현 호	247	방 도 정	415
박 태 구	362	박 형 규	65, 397	방 두 윤	31, 109

人 名 索 引

방 두 일	77	방 진 일	73	배 석 준	371
방 득 수	138	방 창 덕	248	배 성 옥	216
방 룡 삼	189	방 채 우	368	배 성 호	283
방 몽 백	230	방 철	59	배 순 재	292
방 민 찬	169	방 철 갑	15	배 승 직	421
방 범 준	108	방 철 수	268	배 영 명	223
방 복 선	261	방 춘 광	23	배 영 선	71
방 상 훈	213	방 춘 숙	421	배 영 섭	26,107
방 성 회	240	方 泰 律	78	배 영 준	169
방 송 춘	195	방 태 목	199	배 영 철	400
방 수 옥	169	방 태 선	438	배 용 식	188
방 승 운	20	방 하 수	219	배 용 재	362
방 시 은	361	방 학 철	421	배 용 헌	410
방 심 준	458	방 현 수	451	배 운 영	100
방 애 선	91,130	방 현 주	460	배 원 숙	214
방 양 섭	182	방 형 섭	461	배 원 식	239
방 연 승	221	방 호 결	366	배 윤 환	283
방 영 두	451	방 호 립	80	배 이 순	213
방 영 민	387	방 효 만	235	배 일 섭	401
방 영 일	423	배 경 락	78,294	배 재 인	255
방 영 주	53	배 경 룡	64	배 정 옥	428
방 용 갑	380	배 근 수	129	배 종 수	300
방 용 덕	100,380	배 길 수	116	배 종 훈	419
방 우 호	252	배 달 준	54,295,296	배 중 일	31
방 응 기	105	배 명 규	215	배 중 혁	269
방 응 석	451	배 명 식	406	배 지 영	112
방 응 일	169	배 명 찬	374,375	배 직 수	329
방 의 순	415	배 민 옥	216	배 창 길	279
방 정 혁	25,105	배 병 두	324,326	배 창 덕	169
방 종 환	32	배 상 학	372	배 철 우	14
방 지 환	25	배 상 훈	333	배 학 운	135

人 名 索 引

배형근	424	백룡	213	백성련	244
배형렬	169	백룡진	178	백성익	363
배홍수	229	백리순	203,343	백성호	407
배희순	169	백만섭	67	백세윤	16,87,197
백경실	458	백만수	119	백송이	228
백경흙	213	백만식	394	백수희	400
백광남	280,408,409	백명기	21	백순세	279
백광수	55	백명론	198,298	백순행	387
백균	64,182	백명학	169	백승익	367
백근수	189	백문규	213	백신웅	430
백근식	411	백문학	169	백연찬	424
백기진	65	백민	203	백영기	216
백기원	48	白範洙	13,34,43,93	백영선	306
백기호	240		111	백영숙	244
백낙준	236,283	백병근	239	백영일	231
백남순	92	백병기	169	백영천	227,381
백남일	93	백병수	92	백영호	290,311
白南俊	82,267,269	백병팔	245	백옥련	185
	270,290,311,312	백복순	97	백옥현	136
	316,317,417	백복영	169	백용호	269,274
백남현	417	백봉규	271	백용화	169
백능기	244	백봉만	46	백운기	216,292
백달현	169	백봉명	430	백완기	302
백대석	239	백상묵	443	백유웅	76
백대훈	262	백상호	166	백윤길	37
백도근	408	백석	278	백윤학	367
백도현	226	백석규	246	백은순	16,60
백동규	211	백선옥	398	백은식	49
백동균	106	백설	94	백의범	299
백동길	186	백설희	15,92,182	백의성	105,118
백두순	74	백성덕	425	백의태	234

人 名 索 引

백 의 현	34	백 천 택	393	변 영 섭	71
백 의 봉	333	백 춘 호	169	변 용 철	127
백 인 봉	430	백 춘 흥	82	변 용 희	182
백 인 수	388	백 춘 희	257	변 인 선	169
백 인 준	14,85,90	백 충 렬	420	변 정 숙	418
	101,270,288,312	백 하	288	변 정 현	279
백 일 현	295	백 학 도	169	변 종 렬	295
백 종 국	280	백 학 립	13,17,46,85	변 창 덕	213
백 종 원	186		89,164	변 창 복	13,100,129
백 정 규	51	백 학 연	103	변 치 운	175
백 정 도	239	백 학 진	282	변 태 성	267
백 정 응	424,454	白 漢 基	324	邊 海 元	328
백 정 호	283	백 호 길	436	변 형 태	277
백 정 환	70	백 호 선	32	변 회 근	221
백 정 흥	277	백 흥 기	369,370	복 기 천	254
백 종 렬	427	백 흥 식	240	복 병 호	68
백 종 원	303,331	백 화 룡	124	봉 근 훈	186
백 주 창	166	백 환 영	205	봉 선 하	184
白 俊 赫	268,313,315	백 희 진	256	봉 찬 호	95
백 중 제	434	변 동 신	136	부 태 수	119
백 진 성	207	변 동 호	432		
백 진 엽	160	변 룡 세	93		
백 찬 화	236	변 병 각	21		
백 창 기	275	변 병 걸	422	사 병 인	281
백 창 덕	28,107	변 성 원	115	사 석 칠	177
백 창 락	116	변 수 송	235	사 정 숙	383
백 창 룡	94	변 승 덕	271,293,339	사 철 영	284
백 창 식	14,16,165		342	색 중 항	294
백 창 연	48	변 승 우	15	서 경 일	451
백 창 영	55	변 영 립	80	서 관 히	12,13,17,91
백 창 학	125	변 영 립	14,16,349	서 광 원	169

人



人 名 索 引

서 광 일	74	서 상 의	131	서 재 섭	373
서 광 준	185	서 상 준	63	서 재 영	230
서 광 훈	97,195	서 선 칠	17	서 재 홍	15,429,443
서 국 태	185	서 성 구	96	서 정 남	326
서 규 학	169	서 성 남	284	서 정 원	138
서 금 선	268	서 성 칠	290,312	서 정 주	65
서 금 옥	99	서 성 환	169	서 종 식	268
서 기 운	244	서 순 관	190	서 종 환	45
서 기 주	402	서 승 호	213,214	서 중 근	209
서 남 신	71	서 영 석	183	서 중 남	226
서 대 권	169	서 영 원	81,181	서 진 석	90
서 대 렬	67	서 영 철	186	서 창 걸	210
서 덕 근	335	서 왈 선	81,181	서 철 용	211
서 도 철	67	서 용 국	71	서 춘	22
서 동 락	98	서 용 규	60	서 춘 봉	47,166
서 동 범	211	서 용 환	452	서 춘 실	91
서 룡	179	서 운 해	81,301	서 충 복	400
서 룡 철	439	서 원 석	251	서 충 식	213
徐 萬 述	98,324,332	서 원 일	184	서 충 언	335
서 만 식	224	徐 允 錫	12,13,16,25 43,89,105,455	서 태 일	139
서 명 도	276	서 윤 호	452	서 택 수	254
서 명 준	90	서 율 석	170	서 평 철	364
서 명 호	303,313	서 용 삼	249	서 형 남	377
서 문 성	166	서 용 원	123	서 호 일	170
서 문 순	192	서 용 전	181	서 회 숙	237
서 병 근	217	서 의 화	226	석 경 모	26
서 병 수	25	서 인 수	196,271	석 경 수	95
서 병 주	34	서 인 혁	33	석 관 일	213
서 병 하	251	서 자 련	329	석 길 호	33,111
서 봉 창	230	서 재 범	248	석 두 환	225
서 상 각	330			석 명 회	68

人 名 索 引

석 병 환	37,113	성 낙 은	195	손 무 신	371
석 성 천	414	성 동 춘	289	손 무 흥	205
석 여 수	359	성 두 원	245	손 민 원	122
석 영 수	216	성 락 은	63	손 병 길	240
석 영 포	361	성 몽 춘	270	손 삼 술	170
석 원 석	170	성 문 경	331	孫 成 弼	14,15,99 312,381
석 윤 룡	191	成 錫 均	328	손 성 호	200
석 은 모	256	성 정 섭	118	손 승 철	418,420
석 응 진	135	성 중 선	283	손 시 원	91
석 창 룡	455	성 필 창	213	손 영 도	170
석 창 숙	401	소 병 령	50	손 영 응	53
석 창 식	293	소 상 준	416	손 영 일	209,210
석 철	429	소 성 령	293	손 영 종	185,187
석 춘 원	62	소 창 식	377	손 영 호	362
석 태 을	415	손 경 수	284	손 영 회	213
석 태 호	303,313	손 경 준	14,36,57,112	손 용 옥	247,248
석 형 권	170	손 광 소	401	손 운 성	92
석 히 협	67	손 귀 준	63	손 윤 식	465
선 기 연	52	손 금 룡	459	손 재 두	413
선 우 령	97,265,270	손 금 철	122	孫 正 道	329
선 우 병 구	92	손 기 복	362	손 정 모	35
선 우 영	207	손 기 석	71	손 종 두	332
선 우 을	461	손 기 학	175	손 종 철	21,100,186 265,270,315 318,319,421
선 우 일 하	240	孫 吉 川	301,303	손 주 흥	129
선 우 종 국	385	손 동 갑	414	손 준 영	161
선 호 인	226	손 동 철	444	손 지 원	335
설 명 순	164,170	孫 洛 雲	46	손 진 영	334
설 문 호	281	손 락 원	127	손 철 수	161
설 태 경	164	손 명 선	239,369,370 373		
성 규 영	334	손 몽 린	43		
성 낙 원	252				

人 名 索 引

손 철 주	170	송 통 옥	387	송 승 열	383
손 철 흥	127	송 통 택	261	송 승 준	194
손 택 기	230,238	송 통 현	34	송 시 선	175
손 택 길	70	송 만 옥	170	송 압 우	325
손 학 문	226	송 명 규	261	송 억 만	166
손 현 모	108,122	송 명 수	300	송 영 국	218,265
손 혜 정	187	송 명 제	383	송 영 통	109
손 호 배	411	송 명 호	304	송 영 백	245
손 흥 령	179	송 명 화	215	송 영 성	214
송 경 향	46	송 미 란	213	송 완 수	206
송 광 섭	284	송 범 용	294	송 용 은	410
송 광 정	450	송 병 길	422	송 용 록	366
송 근 찬	170	송 병 려	170	송 의 수	203
송 금 순	17,431	송 병 부	124	송 인 걸	438
송 기 성	194	송 복 기	15	송 인 식	448
송 기 세	49	송 봉 남	243	송 인 호	360
송 기 역	33	송 봉 순	140,208	송 일 호	290,341
송 기 원	26,106	송 상 근	278	송 재 구	234
송 기 찬	170	송 상 존	372	송 재 럽	432
송 기 현	220	송 상 준	235	송 재 성	68,345
송 길 천	21	송 석 함	270	송 정 남	115
송 길 환	21	송 석 환	205,206	송 정 순	70,287
송 길 훈	286	송 선 통	78	송 주 규	114
송 남 선	363	송 선 비	95	송 주 성	170
송 남 섭	28,107	송 선 영	278,291	송 주 영	249
송 대 렬	292	송 선 필	366	송 주 현	69
송 덕 암	204	송 세 종	213	송 준 택	170
송 동 원	187	송 수 영	125	송 지 영	209
송 두 선	380	송 수 원	205	송 진 송	70
송 락 균	213	송 순 금	228	송 창 럽	212,213
송 통 북	184	송 순 창	94	송 창 성	119

人 名 索 引

송 창 순	463	신 기 언	269	신 석 범	203
송 창 호	247	신 기 천	295	신 선 호	46,374
송 춘 근	381	신 길 수	193	신 성 룡	306
송 태 식	280	신 낙 춘	253	신 성 백	170
송 태 연	90	신 남 균	90	신 성 수	32
송 태 용	69	신 남 철	461	신 성 우	97,260
송 태 홍	214,216	신 대 현	97	申 壽 英	327
송 학 근	181	신 덕 근	166	신 승 균	278
송 학 수	33	신 덕 로	437	신 안 방	114
송 현	90	신 도 현	225	신 안 선	92
송 호 경	18,195,273	신 동 범	298	신 언 갑	225
	276	신 동 선	77	신 연 옥	99
宋 鎬 吉	328	신 동 준	225	신 영 근	240
송 호 일	433	신 동 진	138	신 영 선	213
송 화 인	260	신 동 찬	76	신 영 섭	123
송 환 성	23	신 동 철	182	신 영 애	229
송 회 철	78	신 동 혁	400	신 영 옥	425
승 보 경	280	신 동 환	15,25,404	신 영 우	362
승 상 섭	34,111	신 문 규	80,195,272	신 영 을	359
승 승 학	393	신 문 성	127	신 영 일	361
승 응 표	428	신 병 정	183	신 영 철	205,266
승 정 숙	425	신 병 태	22	신 영 호	360
신 건 하	64	신 병 택	255	신 오 순	48
申 京 植	82,98	신 복 선	409	신 용 길	188,189
신 경 애	81	신 봉 옥	35,111	신 용 보	52
신 광 섭	365	신 봉 운	150,172	신 용 택	170,399
신 광 현	415	申 相 均	14,15,43,89	신 운 호	164
신 광 호	186	신 상 준	377	신 원 규	93
신 구 현	224	신 상 윤	17	신 원 철	22,313
신 규 삼	57	신 상 학	210	申 應 浩	205
신 금 옥	418	신 상 호	221	신 의 균	446

人 名 索 引

신 의 섭	228	신 하 현	407	심 선 숙	235
신 인 택	408	신 한 철	235	심 성 원	95
신 일 남	46,165	신 해 복	170	심 순 재	30
신 재 균	334	신 현 만	460	심 순 화	237
신 재 선	250	신 현 삼	166	심 승 경	114
신 재 천	247	신 현 식	229	심 양 준	370
辛 正 壽	328	신 형 덕	170	심 연 순	225
신 정 숙	199	신 형 수	413	심 영 환	80
신 종 광	65	신 형 숙	124	심 옥 경	192
신 종 립	227,229	신 흥 규	37,113	심 운 현	399
신 종 손	377	신 효 순	34,111	심 원 천	421
신 종 운	445	신 흥 섭	195,452	심 유 근	131
辛 重 學	327	申 熙 九	329,335	심 유 흙	20
신 진 순	15,270,288	심 경 립	118	심 윤 섭	251
신 진 호	379	심 경 범	367	심 의 식	239
신 찬 복	166	심 경 애	302	심 인 성	265
신 창 선	424	심 경 철	14	심 일 용	28,106
신 창 수	203	심 규 섭	237	심 재 곤	170
신 창 순	81	심 금 연	98,452	심 재 군	454
신 창 열	99	심 기 봉	329	심 정 사	192
신 창 진	237	심 대 용	416	심 종 수	452
신 창 환	170	심 덕 윤	447	심 준 섭	428
신 철	443	심 동 국	281	심 충 석	407
신 철 성	213	심 동 식	456	심 태 균	88
신 철 학	213	심 동 해	44	심 태 성	461
신 철 현	183	심 명 순	111	심 태 진	83,317
신 철 호	119,442	심 봉 령	364	심 형 일	186,270
신 태 록	16,404	심 봉 호	195	심 흥 규	273,348,354
신 태 복	82	심 부 길	29		
신 태 송	448	심 상 국	249		
신 태 순	68	심 상 대	166		

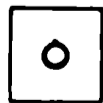

人 名 索 引

안 강 철	397	안 동 엽	223	안 복 만	214,303,347
안 경 현	368,369	안 동 윤	21		348
안 경 화	366	안 득 명	451	안 봉 기	47
안 계 국	166	안 령 산	362	안 봉 수	254
안 관 일	34	안 룡 선	218	안 봉 창	127
안 광 건	258	안 룡 수	406	안 봉 휘	414
안 광 명	259	안 만 히	161	안 상 록	122
안 광 민	170	안 명 국	378	안 상 용	219
安 鑛 善	333	안 명 돈	26	안 상 택	87,332
안 광 식	45	안 명 수	189,403	안 상 흡	213
안 광 의	118	안 명 옥	90	안 성 순	213
안 광 흡	196	안 명 원	282	안 성 연	402
안 국 창	450	안 명 택	52	안 성 일	360
안 규 석	121	안 문 덕	279	안 세 만	66
안 극 태	25	안 문 상	213	안 세 현	246
안 금 회	100,459	안 문 현	16,21	안 송 남	363
안 기 복	403	안 민 철	454	安 壽 烈	333
안 기 수	449	안 민 흘	166	안 수 일	58
안 기 순	182	안 범 히	442	안 순 옥	456
안 기 준	170	안 병 능	192	안 순 천	417
안 기 찬	458	안 병 무	97	안 승 배	48
안 기 철	64	안 병 문	231	안 승 봉	436
안 길 천	203	안 병 소	135	안 승 옥	170
안 농 식	98	安 炳 洙	86,100,267	안 승 학	14
안 달 수	94		316	안 시 근	213
안 대 식	29,108	안 병 윤	246	안 영 국	149,170
안 덕 만	415	안 병 창	58,181	안 영 생	228
안 덕 암	116	안 병 철	463	안 영 석	429
안 도 순	51	안 병 호	456	안 영 수	280
안 도 직	166,170	안 병 회	118	안 영 찬	428
안 동 석	297	안 복 관	314	안 영 택	75

人 名 索 引

안 영 호	148,166,260	안 창 련	91	양 덕 찬	277,401
안 영 환	105,118	안 창 만	122	양 동 훈	150,170
안 옥 기	236	안 창 식	130	양 룡 격	13
안 용 선	249,400	안 창 용	115	양 만 길	47
안 용 순	195	안 천 호	186	양 명 송	365
안 용 필	213	안 천 훈	187	양 석 주	139
안 원 국	236	안 철 기	34	梁 壽 男	327
안 원 석	444	안 철 우	407	양 수 학	209
안 원 회	294	안 춘 동	361	양 순 안	124
안 윤 덕	279	안 충 국	49	양 영 건	385
안 윤 찬	166	안 태 봉	232,243	양 영 곤	385
안 용 주	360	안 태 준	397	양 왕 복	95
안 의 태	454	안 태 현	281	양 운 하	62
안 의 각	170	안 태 권	136	양 의 모	50
안 의 환	191	안 피 득	170	양 인 국	170
안 인 건	242	안 필 흙	23,104	양 인 원	334
안 인 순	54	안 현 철	187	양 재 순	275
안 장 손	170	안 형 철	405	양 종 필	166
안 재 윤	22	안 후 성	364	양 지 순	170
안 정 근	170	안 흥 복	71	양 철 승	298
안 정 도	225	안 흥 식	170,254	양 춘 섭	114
안 정 숙	69	안 회 곤	92	양 태 용	32
안 정 화	247	안 회 락	216	楊 亨 燮	13,17,85,89
안 종 원	116	안 회 정	359		101,140,231
안 종 철	251	안 회 찬	95		267,268,351,419
안 종 현	366	양 경 복	21	양 화 도	419
안 종 호	21	양 금 실	423	어 룡 갑	54
안 주 경	60	양 길 용	132	어 룡 봉	442
안 준 배	237	양 남 수	366	어 문 섭	128
안 준 성	361	양 남 인	335	어 창 준	245
안 찬 북	170	양 능 천	199	업 갑 동	240

人 名 索 引

엄 광 일	248	여 창 성	360	오 경 초	236
엄 기 영	225	여 허 선	454	오 경 호	170
엄 기 환	54	연 순 옥	248	오 경 훈	146,166
엄 길 선	96,203,207	연 승 화	47,294	오 관 호	104
엄 덕 환	79,345,372	연 은 숙	215	오 광 구	133
엄 두 성	134	연 주 봉	211	오 광 철	279
엄 문 섭	224	연 지 덕	43	오 광 춘	170
엄 민 응	463	延 亨 默	12,13,17,28	오 광 택	24,311
엄 병 선	219		43,47,90,107	오 국 일	271
엄 병 준	213		316	오 규 상	335
엄 상 봉	199	廉 國 烈	265	오 규 연	453
엄 영 석	370	엄 기 순	14,15,100	오 극 렬	13,98,165
엄 인 건	417	엄 명 록	401	오 금 선	234
엄 일 규	212,213	엄 명 희	201	오 금 철	94,166
엄 석 천	213	엄 병 일	170	오 기 석	31,109
엄 성 철	380	엄 상 기	50	오 기 수	166
엄 수 일	214	엄 석 부	278,291	오 기 옥	362
嚴 章 範	327	엄 세 관	250	오 기 옥	334
엄 재 섭	224	廉 在 滿	119	오 기 창	210
엄 종 결	252	엄 정 광	381	오 기 철	67,128
엄 종 길	252	廉 鍾 律	224,276	吳 吉 方	222
엄 주 범	166	엄 철	184	오 길 봉	185
엄 창 용	115	廉 泰 俊	85,268	오 길 순	115
엄 학 길	126	엄 형 국	170	오 길 호	380
엄 학 윤	116	엄 흥 남	387	오 남 식	299
엄 흥 섭	393	예 운 봉	170	오 능 섭	218
呂 燕 九	85,101,267	예 은 아	137	오 달 성	177
	268,270,286	오 건 국	24	오 대 영	208
呂 榮 相	327	오 건 태	250	오 덕 관	379
呂 駕 九	68	오 경 수	409	오 덕 길	170
여 윤 호	413	오 경 일	226	오 도 순	304



人 名 索 引

오 동 호	367	오 선 화	366	오 영 환	220
오 두 익	454	오 성 국	235	오 윤 용	170
오 득 래	416	오 성 길	233	오 윤 흥	429
오 득 순	147,166	吳 威 烈	15,76,100	오 원 모	274
오 래 동	223		278,352	오 원 장	379
오 룡	388	吳 聖 師	325	오 윤 길	275
吳 龍 訪	14,15,17	오 성 우	141	오 윤 학	257
	165,318	오 성 이	417	오 응 선	170
오 만 근	202	오 세 덕	64	오 의 식	243
오 명 근	379	오 세 옥	166	오 의 호	98,412
오 명 수	229	오 세 인	100	오 의 환	423
오 명 환	183	오 세 일	266	오 인 석	132
오 문 한	140,269,271	오 세 준	312	오 인 영	361
	273,293,339	오 세 학	191	오 인 현	95
	340,341,342	오 송 일	378	오 일 렬	182
	349,350,352	오 수 용	57	오 일 정	170
	354,355	오 수 진	326	오 일 철	256
오 박	179	오 승 근	395	오 일 현	30,217,292
오 병 두	414	오 승 일	458	오 재 송	222
오 병 목	416	오 승 환	209,383	오 재 양	187
오 병 세	234	오 연 옥	286	오 재 인	257
오 병 옥	126	오 영 린	67,273,364	오 정 길	399
오 병 환	61		377	오 정 애	187
오 봉 일	56,196	오 영 보	262	오 정 인	214
오 상 교	170	오 영 선	366	오 정 학	166
오 상 록	88	오 영 숙	287	오 정 훈	255
오 상 옥	246,247	오 영 옥	367	오 종 수	383
오 상 진	170	오 영 일	457	오 종 철	373
吳 相 奭	324	오 영 재	221,270,288	오 종 훈	183
오 석 진	455	오 영 찬	239	오 중 권	406
오 선 규	35	오 영 택	217,434	오 지 남	376

人 名 索 引

오진연	60	옥봉린	15,88,161	禹鍾學	86,99,170
吳振宇	12,13,16,17		166		218,270,276
	42,96,146,164	옥봉혁	130		284,339,346
吳昌林	46,388	옥성만	213		347
오창일	52	옥성복	63	우준응	126
오창석	319,372	옥지훈	184	우진구	261
오창식	61	옥항옥	425	우창년	229
오춘심	55,93	왕경학	114,291	우창섭	246
오충근	217	왕영희	173	오창훈	170
오충환	21	王玉煥	15,286	우춘수	69
오치근	136	우경이	27	우치준	121
오태봉	386	우경철	29	우현국	127
오택석	445	우계년	203,204	우화준	45
오풍근	56	우광마	302	우홍열	208
오필규	253	우기남	55,79,296	원기복	283
오학근	299		341	원기영	374
오향문	204	우달제	94	원달식	15
오향숙	335	우달호	21,316	원덕용	418
오현각	237	우도국	24	元東九	14,91,268
오현주	15	우동춘	166	원동범	417
오형기	411	우동호	237	원동연	194,268,317
오형수	50	우두태	95		318
오형일	230	우민국	411	원런돈	443
吳亨鎭	324,326	우선웅	170	元明均	15,146,165
오혜숙	213	우성구	417	원명초	424
오혜옥	213	우수한	184	원세민	113
오환령	366	우응호	208	원영길	422
오효섭	230	우인흘	170	원영훈	170
오희석	226	우장춘	73	원용일	386
오희영	197	우재신	170	원용제	76
옥남철	216	우종옥	407	원용학	432

人 名 索 引

원	용	통	241	유	경	인	256	유	순	금	233
원	용	회	14,92,113	유	경	희	191,290	유	순	봉	335
			170	유	귀	진	97,431	유	승	철	443
원	의	남	380	柳	圭	東	86,101	유	시	영	230
원	정	덕	61	유	근	영	204	유	신	명	183
원	정	삼	90	유	기	훈	464	유	영	관	221,360
원	정	숙	195	유	기	홍	200	유	영	길	276,445
원	정	하	225	유	룡	호	299	유	영	목	202
원	종	권	22	유	명	기	447	유	영	실	405
원	종	삼	429	유	명	선	428	유	영	일	257
원	종	직	208	유	명	순	23	유	영	준	207
원	창	수	21	유	명	양	213	柳	榮	夏	328
원	창	호	244	유	명	종	170	유	영	호	282
원	철	갑	135	유	명	학	94	유	영	희	246
원	충	섭	132	유	명	홍	215	유	원	준	270
원	태	훈	286	유	명	희	26	유	인	식	457
원	택	량	247	유	병	준	265	유	일	호	25
원	하	옥	232	유	봉	금	197	유	장	봉	119
원	홍	남	135	유	부	작	213	柳	章	植	311
위	덕	환	34,111	유	상	걸	89	유	재	근	224
위	삼	용	150,170	유	상	길	170	유	재	득	71
위	속	연	372	유	석	범	399	유	재	한	359
위	옥	환	122	유	석	주	286	유	재	화	15
위	인	숙	139	유	석	화	170	유	정	남	417,433
위	정	찬	170	유	성	광	56	유	정	숙	14
위	창	진	148,170	유	성	근	47	유	정	철	111
위	천	환	438	유	성	찬	53	유	정	하	179
위	휘	선	407	유	성	철	83,316	유	정	현	170
유	강	운	235	유	수	업	414	유	제	남	59
유	건	성	306	유	숙	군	191	유	종	남	398
유	경	남	379	유	숙	근	88,191,269	劉	宗	文	333

人 名 索 引

유 종 현	460	윤 기 덕	224,225	윤 서	17,350
柳 志 遠	324	윤 기 복	12,13,17,18	윤 석 천	437
유 지 인	287		86,98,267	윤 성 근	395
유 진 옥	225		270,311	윤 성 룡	170
유 창 석	128	윤 기 선	236	윤 성 인	240
유 창 운	388	윤 기 수	279	윤 성 철	438
유 철 호	213	尹 基 貞	15,67,94	윤 송 립	380
유 태 성	335		305,339,343,346	윤 수 룡	64
유 해 연	62	윤 기 화	67	윤 순 원	115
유 현 규	100	윤 계 근	213	윤 순 희	298
유 협 재	423	윤 덕 산	273	윤 승 관	14,21,98
유 형 능	96	윤 도 순	43	윤 승 료	122
유 형 상	121	윤 동 향	221	윤 승 룡	36,112
유 형 진	262	윤 두 순	72	윤 양 근	373
유 호 선	204	윤 두 철	22	윤 연 황	124
柳 浩 俊	85,86,268	윤 리 순	179	윤 영 용	47
유 흥 길	256	윤 만	61	윤 영 일	369,371,373
유 화 룡	289	윤 만 원	226	윤 영 호	187
유 흥 두	278	윤 명 덕	114	윤 옥	416
윤 갑 수	138	윤 명 도	164,170	윤 옥 순	79
윤 경 룡	88	윤 명 석	243	윤 용 경	148,165
윤 경 철	359	윤 명 숙	257	윤 용 국	26,178
윤 경 택	292	尹 炳 權	86,87,114	윤 용 섭	52
윤 경 화	22	윤 병 길	400	윤 용 호	170
윤 관 석	331	윤 봉 구	31,70	윤 우 철	213
윤 관 조	448	윤 산	76	윤 원 길	170
윤 광 치	67	윤 상 인	170	윤 원 모	381
윤 광 택	229,291	윤 상 준	211	윤 원 순	129
윤 국 룡	189	윤 상 진	69	윤 윤 흥	304,315
윤 권 철	225	윤 상 철	124	윤 용 규	170
윤 근 수	215	윤 상 훈	284	윤 용 수	89,404

人 名 索 引

윤 인 구	125	윤 태 영	170	267,294
윤 인 철	235	윤 태 운	206	임 명 호 226,372
윤 장 천	413	윤 태 윤	249	임 봉 통 16
윤 재 관	166	윤 태 일	50	임 봉 재 136
윤 재 국	230	윤 태 활	37,113	임 상 열 28
윤 재 수	332,333	윤 택 영	381	임 성 순 98
윤 재 회	443	윤 필 석	335	임 성 재 70
윤 정 구	360	윤 필 화	457	임 성 회 297
윤 정 국	21	윤 학 동	115	임 순 필 18
윤 정 길	170	윤 학 준	60	임 승 의 461
윤 정 동	362	윤 향 구	191	임 옥 회 201
윤 정 복	170	윤 향 도	64	임 완 식 103
윤 정 섭	55,268	윤 혜 근	208	임 용 학 398
윤 종 보	283	윤 호	449	임 운 섭 149,170
윤 종 성	229,230	윤 호 절	361	임 장 원 428
윤 종 호	170	윤 호 균	200	임 재 록 194
윤 준 찬	230	윤 호 석	13,393	임 정 식 306
윤 중 남	234	윤 호 진	387	임 종 덕 365
윤 중 빈	236	윤 흥 필	62	임 종 효 329
윤 찬 회	206	윤 화 중	201	임 춘 식 24,105
윤 창 봉	122	윤 화 진	453	임 흥 운 139
윤 창 엽	398	윤 회 순	95,127	
윤 창 의	278	은 병 세	406	
윤 천 일	170	은 철	97	
윤 철	62	인 성 수	170	자 인 환 170
윤 철 석	405	임 공 수	386	장 건 일 198
윤 철 정	226	임 관 식	394	장 경 길 203
윤 춘 병	170	임 덕 수	164	장 경 만 194
윤 춘 실	73	林 東 英	334	장 경 숙 257
윤 춘 학	78	임 량 제	251	장 계 선 431
윤 태 삼	178	임 록 재	15,86,88,202	장 관 학 294,319

스

人 名 索 引

장 광 수	419,453	장 문 선	199,230	장 성 수	170
장 광 준	61	장 문 흡	28,120	장 성 욱	91
장 광 춘	36,113	장 백 수	429	장 성 우	13,46,85,93
장 광 학	71	장 병 용	231		165
장 광 호	388	장 병 준	28	장 성 의	42,146,172
장 국 찬	13,21	장 병 태	335	장 성 준	166
장 규 성	33	장 병 현	138	張 成 澤	14,16,20,86
장 기 복	362	장 복 길	398	張 成 浩	175
장 기 봉	136,306	장 복 상	222	장 세 극	271,340,341
장 기 생	336	장 봉 구	262,410		342,354,355
장 기 석	51	장 봉 릉	53	장 세 근	295
장 기 선	170	장 봉 상	50	장 세 준	92
장 기 호	107	장 봉 섭	175	장 송 철	216
장 남 윤	449	장 봉 순	241	장 수 권	213
장 대 순	54	장 봉 일	124	장 수 천	304
장 대 준	122	장 봉 준	81	장 순 녀	257
장 덕 순	187	장 봉 진	66,147,165	장 순 흙	398
장 덕 환	228	장 사 성	362	장 승 길	44
장 동 순	94	장 상 주	78	장 승 문	256
장 동 진	149,166	장 상 학	387	장 승 진	250
장 두 명	406	장 상 화	406	장 시 형	210
장 룡 삼	80	장 석 구	273,461	장 신 용	30
장 룡 봉	458	장 석 규	266	장 신 정	71
장 룡 철	214	장 석 덕	91	장 영	288,395
장 리 순	213	장 선 강	27	장 영 기	412
장 만 성	379	장 선 팔	24	장 영 남	133
장 만 철	238	장 성 구	444	장 영 봉	110
장 명 숙	246	장 성 권	284	장 영 세	118
장 명 실	424	장 성 기	170	장 영 수	29,108
장 명 화	170	장 성 길	166	장 영 준	37,113
장 명 회	459	장 성 룡	446	장 영 철	228

人 名 索 引

장 왕 호	368	장 장 천	46,318	장 춘 명	72
장 용 덕	34	장 재 건	79	장 춘 실	120
장 용 준	359,363	장 재 석	292	장 춘 호	99
장 용 환	431	장 재 영	235	장 충 남	385
장 우 진	185	장 재 철	89,270,306	장 충 환	247
장 윤 봉	398		307,341	장 치 운	405
장 용	303,314	장 재 형	170	장 칠 근	377
장 원 룡	376	장 정 석	30,122	장 칠 영	60
장 원 복	47	장 정 섭	294	장 태 경	170
장 원 순	89	장 정 수	256	장 태 봉	297
장 원 식	28,107	장 제 원	29,107	張 泰 成	350
장 원 익	371,374,375	장 종 엽	21	장 태 식	249,305
장 원 일	76	장 종 철	441	장 태 영	170
장 윤 도	291	장 준 용	170	장 태 호	326
장 윤 식	297	장 준 한	58	장 필 조	184
장 은 실	300	장 준 호	132	張 學 明	268
장 은 형	82	장 준 회	428	장 학 수	247,372
장 을 갑	232	장 중 현	213	장 헌 철	192
장 용 서	275	장 지 석	260	장 혁 태	289
장 이 명	367	장 진 권	110	장 현 남	427
장 의 봉	439	장 진 규	219	장 형 준	221
장 인 석	13	장 진 섭	118	장 흥 선	214
장 인 선	45	장 진 협	280	장 흥 준	91
장 인 숙	100,139	장 창 문	92	장 화 득	287
장 인 애	287	장 창 순	64	장 화 범	189
장 인 찬	170	張 澈	14,15,17,44	장 화 준	37,113
장 인 환	114		69,87,267,290	張 興 權	228
장 일	372		346	장 흥 식	170
장 일 보	448	장 철 구	224	장 회 용	232
장 일 혁	455	장 청 송	166	장 회 도	47,170
장 장 영	442	장 청 일	214	전 경 근	96

人 名 索 引

전 경 로	214	全 德 七	66	전 병 학	104
전 경 복	190	전 도 영	249	全 炳 浩	12,14,16,19
전 경 순	434	전 동 선	375		97,146
전 경 식	104	전 동 식	204	전 봉 순	260
전 경 철	187,372	전 동 일	170	전 분 단	257
전 경 학	170	전 동 춘	407	전 석 일	362
전 경 해	443	전 동 현	426	전 사 충	150,170
전 계 숙	117	전 련 종	285	전 상 도	456
전 관 수	394	전 룡 구	170	전 상 종	190
전 광 록	170	전 룡 국	170	전 석 남	65
전 광 옥	229	전 룡 종	166	전 석 우	296
전 광 춘	86	전 만 옥	436	전 선 록	82
전 구 강	170	전 만 일	33,110	전 성 일	62
전 궁 종	274	전 명 수	15	전 성 찬	271
전 권 승	135	전 명 종	170	전 성 환	52
전 규 한	437	전 명 준	254	전 성 희	213
전 금 술	68	전 명 희	198	전 세 권	329
全 今 哲	86,89,196	전 문 결	116	전 세 봉	412
	267,269,270	全 文 燮	13,17,50,97	전 세 윤	258
	315,316		165	전 송 렬	411
전 기 갑	340,343	전 문 익	415	전 수 창	419
전 기 남	367	전 문 학	405	전 순 규	138
전 기 만	366	전 민 응	225	전 순 복	409
전 기 송	51	전 병 관	377	전 순 식	299,333
전 기 연	170	전 병 국	360	전 순 용	246
전 기 을	77	전 병 룡	216,276	전 승 국	99
전 기 진	178	전 병 석	45	전 승 협	170
전 기 형	361	전 병 수	52	전 시 건	244
전 길 원	170	전 병 일	170	전 신 갑	170
전 길 하	227	전 병 준	243	전 신 규	432
전 달 평	125	전 병 진	250	全 演 植	99,198,298



人 名 索 引

324,330	전 이 청	216	전 철 호	379
전 영 근 372	전 일 춘	79	전 춘 길	170
전 영 두 197	전 재 경	223	전 춘 회	427
전 영 룰 185,244,324	전 재 관	226,227	전 치 북	213
전 영 민 463	전 재 길	418	전 탁 기	214
전 영 복 213	전 재 달	268	전 태 전	453
전 영 선 443	전 재 봉	14	전 태 진	170
전 영 수 462	전 재 선 16,147,149		전 태 호	359
전 영 운 369		165	전 택 실	124
전 영 전 46	전 재 원	380	전 택 일	100,189
전 영 호 222	전 재 윤	72	전 필 녀	94
전 영 환 281	쑤 政 熙	196	전 하 성	61
전 영 훈 16,56,99	전 제 하	15	전 하 철 14,15,23,94	
196,385,412	전 종 국	407	전 학 규	194
전 용 석 233	전 종 회	378	전 학 민	199
전 용 세 377	전 주 남	198	전 현 도	447
전 용 숙 370	전 주 섭	295	전 형 종	387
전 용 식 222,224	전 준 갑	214	전 형 철	240
전 우 경 52	전 중 범	463	전 형 풍	56
전 우 신 53	전 지 화	247	전 혜 영	207
전 원 치 335	전 진 석 298,331,332		전 호 길	216
전 원 필 422	전 진 수 14,15,93		전 호 봉	396
전 유 갑 122	147,165		전 호 언	325
전 유 순 120	전 찬 영	170	전 호 정	395
전 윤 택 420	전 찬 용	170	전 호 흥	58,300
전 은 애 248	전 창 걸	59	전 흥 렬	162
전 용 수 90,432	전 창 렬	242	전 효 남	118
전 용 호 233	전 창 수	255	전 효 택	60
전 인 덕 87	전 창 식	462	전 흥 규	103
전 인 찬 387	전 청 길	170	전 회 정	14,98
전 인 철 464	전 철 송	180	정 건	369

人 名 索 引

정 경 도	63	정 기 룡	93	정 룰 모	219
정 경 렬	257	정 기 영	170,426	정 리 근	268
정 경 세	247	정 기 철	16,56,196	정 리 중	407
정 경 수	189	정 기 하	213	정 만 구	237
정 경 식	170	정 기 화	99,411	정 만 수	286
정 경 회	13,181	정 길 남	75	정 맹 의	57
정 관 룡	212	정 길 선	460	鄭 明 甲	140,302
鄭 寬 律	13	정 길 환	77	정 명 군	66
정 관 섭	244	정 낙 준	359	정 명 도	170
정 관 응	222	정 낙 중	118	정 명 순	268,287,300
정 관 호	215,453,457	정 남 용	233	정 명 애	457
정 광 보	248	정 달 범	166	정 명 주	259
정 광 상	30	정 대 관	375	정 명 학	90
정 광 선	44	정 대 의	91	정 명 호	35,410
정 광 영	360,431	정 덕 기	268,270,290	정 명 희	24,220,286
정 광 원	352		312,318	鄭 武 鎭	331
鄭 光 一	26,106,399	정 덕 철	221,288	鄭 文 山	82,88
정 광 중	416	정 도 년	138	정 문 수	96
정 광 현	239	정 도 영	138	鄭 文 策	326
정 국 성	57	정 도 일	277	정 문 향	221
정 국 일	329	정 도 철	166	정 문 현	462
정 규 압	180	정 동 근	183	정 민 수	187
정 규 진	269	정 동 옥	232;272	정 박 길	302
정 규 한	377	정 동 진	35	鄭 炳 甲	149,165
정 규 합	166	鄭 東 喆	13,37,43	정 병 관	245
정 근 섭	115	정 두 원	255	정 병 길	284
정 금 용	402	정 두 찬	100,404	정 병 연	161
정 금 석	266	鄭 斗 煥	17,85,92	정 병 필	81,301
정 금 철	445		268	정 봉 규	460
정 금 화	210	정 득 주	274	정 봉 길	209
정 기 관	239	정 락 전	437	정 봉 상	121,254,341

人 名 索 引

정 봉 석 205,206,246	정 소 천 288	정 영 통 22
270	정 송 근 170	정 영 만 289
정 봉 연 71,75	정 송 길 281	정 영 민 207
정 봉 철 233	鄭 松 南 15,50,91	정 영 삼 397
정 봉 학 31,109	296,354,450	정 영 수 380
정 봉 화 93	정 송 추 431	정 영 애 371,428
정 사 혁 208	정 송 혁 230	정 영 용 387
정 삼 들 297	정 수 만 280	정 영 일 246
정 삼 주 250	정 숙 회 430	정 영 준 138
정 상 길 418	정 순 구 58	정 영 찬 364
정 상 문 71	정 순 기 186	정 영 철 213
정 상 우 166,259	정 순 도 117,352	정 영 춘 67,268,317
정 상 윤 29,236	정 순 명 325	정 영 호 186
정 상 협 36	정 순 찬 179	정 영 화 200,222
정 상 호 166	정 승 학 30,108	정 영 환 256
정 서 촌 220	鄭 新 赫 85,97,266	정 영 회 124
정 선 철 117	268,306,308	정 옥 너 455
정 성 관 252	341	정 완 숙 191
정 성 구 166	정 양 상 166	정 왈 수 280
정 성 남 375	정 양 수 405	정 용 규 136
정 성 무 184	정 연 옥 92	정 용 북 393
정 성 보 213,214	정 연 준 433	정 용 봉 52
정 성 심 262	정 연 태 170	정 용 식 213
정 성 옥 92	정 연 호 458	정 용 준 271
정 성 일 361,443	정 연 화 93	정 우 룡 190
정 성 철 186,187,350	정 연 환 324	정 옥 주 281
鄭 成 澤 16,82,90	정 열 모 267	정 윤 설 170,251
197	정 열 천 122	정 윤 업 298
정 성 현 415	정 염 해 170	정 윤 형 388
정 세 준 131	정 영 길 36,101,393	정 용 원 275
정 소 용 325	정 영 로 362	정 원 교 15

人 名 索 引

정 원 덕	331	정 주 흥	59	정 충 성	234
정 원 식	365	鄭 浚 基	13,85,86,87	정 칠 성	170
정 원 종	170		271,267,293	정 태 경	198
정 유 삼	99		341	정 태 근	120
정 윤 흥	236	정 준 호	252	정 태 기	170
정 윤 희	360	鄭 智 海	336	정 태 부	398
정 이 금	260	정 진 복	400	정 태 선	125,428
정 이 준	268	정 진 부	261	정 태 순	23
정 의 렬	170	정 진 옥	401	정 태 식	424
정 의 표	431	정 진 창	178	정 태 양	368
정 의 환	207	정 진 희	207	정 태 언	198
정 인 선	203	정 찬 균	170	정 태 초	426
정 인 순	343	정 찬 무	49	정 태 현	65
정 인 옥	99	정 찬 수	117,243	정 평 국	233
정 인 철	132	정 찬 의	448	정 풍 렬	377
정 인 화	94	정 창 렬	42,146,165	정 필 윤	229
정 일 남	426	정 창 석	281	鄭 夏 哲	14,16,85,94
정 일 백	291	정 창 수	213		209,292,336
정 일 선	387	정 창 식	281		342,344,345
정 일 혁	408	정 창 학	170		349
정 재 수	53	정 채 숙	395	정 학 세	371
정 재 원	222	정 철	14	정 학 춘	396
정 재 현	440	정 철 수	95	정 한 석	192
정 재 훈	303	정 철 원	385	정 한 엽	400
정 정 대	247	정 철 호	48	정 한 주	429
정 정 수	217	정 춘 근	365	정 향 운	175
정 제 응	57	정 춘 식	283,326	정 해 월	336
정 종 근	199	정 춘 실	92,121	정 현 순	256
정 종 덕	191	정 춘 종	96	정 현 조	189
정 종 식	53	정 춘 화	205	정 형 진	366
정 주 학	463	정 춘 환	70	정 현 철	385

人 名 索 引

정 형 록	427	조 광 제	266	조 돈 회	213
정 혜 국	393	조 광 지	224	조 동 익	210
정 호 균	16,95,165	조 광 현	176	조 동 일	250,301,366
정 흥 길	434	조 국 종	403	조 동 섭	228
정 흥 범	249	曹 圭 三	326	조 동 성	165
정 화 수	330	조 규 식	115	조 동 휘	94
정 화 흙	330	조 규 일	44	조 두 환	452
정 효 선	35	조 근 경	224	조 득 만	423
정 훈 필	248	조 기 만	286	조 득 현	22
정 흥 경	170	조 기 석	403	조 래 완	438
정 흥 교	186	조 기 선	421	조 록 연	248
정 회 승	333	조 기 수	397	조 립 해	250
鄭 禧 元	332	조 기 옥	72	조 만 석	359
정 회 준	235	조 기 준	64	조 만 순	72
정 회 철	97,259,431	조 길 남	307	조 면	21
제 수 차	236	조 길 석	171	조 명 남	207
제 일 광	364	趙 吉 壽	326	조 명 록	13,17,88
제 한 준	370	조 길 원	238		149,165,182
조 경 선	234	조 길 주	362	조 명 선	14,88,165
조 경 수	202	조 길 흥	195	조 명 식	222
조 경 순	204	조 남 실	63	조 명 일	311
조 경 오	170	조 남 용	66	조 명 제	302
조 경 원	377	조 남 주	302	조 명 철	88,422
조 경 의	60,122	조 대 석	459	조 명 하	120
조 경 호	175,262,379	조 대 일	185,187	조 명 황	303,314
조 경 환	421	조 대 히	97	조 무 광	202
조 관 형	137	조 덕 룡	426	조 무 근	171
조 관 순	448	조 덕 윤	434	조 무 길	423
조 관 준	170	조 덕 호	449	조 무 석	462
조 관 형	259	조 도 윤	80	조 문 걸	289
조 광 식	431	조 돈 춘	171	조 문 실	22

人 名 索 引

조 미 리	89	조 성 모	299	조 옥 선	419
조 민 성	166	조 성 범	44	조 용 관	190
조 방 옥	336	조 성 엽	77	趙 勇 根	162
조 방 환	171	조 성 우	184,434	조 용 만	373
조 범 수	384	조 성 옥	171	조 용 복	334
조 병 찬	34,111	조 성 일	365	조 용 철	237
조 병 학	70	조 성 진	252	조 원 명	78
조 병 호	188	조 성 호	166,423	조 원 복	232
조 병 희	250,362,437	조 세 응	13,91	조 원 장	171
조 복 길	262	조 송 택	293	조 원 재	213
조 봉 룡	35	조 수 길	65,180	조 원 준	399
조 봉 철	105,388	조 순 례	329	조 원 진	24
조 상 국	191	조 순 백	13,149,165	조 윤 균	448
조 상 목	274	조 순 조	21,187,287	조 윤 범	260
조 상 복	456	조 순 준	192	조 윤 희	96,403
조 상 연	171	조 순 호	171	조 윤 환	276
조 상 원	252	조 승 수	400	조 은 철	438
조 상 직	30	조 승 주	278	조 익 현	278
조 상 호	97,266,268	조 시 영	73	조 인 준	68
	270,317	조 양 일	304	조 일 민	267
조 석	189	조 연 옥	424	조 일 억	131
조 선 환	116	조 엽	260	조 일 언	324
趙 燮 來	326	조 영 기	87	조 일 연	329
조 성	377	조 영 남	135,166	조 일 환	216,276
조 성 경	180	조 영 돈	200	조 장 룡	123
조 성 구	134	조 영 를	175	조 장 석	80
조 성 근	46,122	조 영 선	46	조 장 신	284,366
조 성 길	278	조 영 식	372	조 장 하	441
조 성 대	211,317	조 영 준	432	조 재 건	416
조 성 례	455	조 영 찬	132,202	조 재 덕	81
조 성 만	437	조 영 형	362	조 재 선	217

人 名 索 引

조 재 윤	23	조 춘 식	137	조 히 문	171
조 재 천	54	조 춘 형	375	주 경 옥	291,312
조 재 형	230,231	조 충 용	201	주 경 철	462
조 재 호	126	조 충 현	416	주 계 문	171
조 정 길	70	조 칠 성	87	주 국 철	282
조 정 남	178	조 태 건	369	주 규 창	14,15,21
조 정 락	298,332,333	조 태 관	429	주 금 기	235
조 정 순	244	조 태 룡	99	주 기 형	194
조 정 실	251	조 태 복	171	주 길 본	14,443
조 정 응	120	조 태 현	211,215	朱 道 一	13,17,42,97
조 정 현	119	조 택 수	369,370		146,149,164
조 정 호	288	조 필 호	236	주 도 현	171
조 정 회	287	조 하 늑	407	주 동 월	245
조 제 민	232	조 학 춘	442	주 동 인	171
조 종 길	97	조 한 주	335	주 동 진	283
趙 宗 泰	328	조 해 성	213	주 동 철	430
조 주 경	223	조 혁 래	324	주 락 원	361
조 준 규	211	조 현 화	209	주 룡 각	404,410
조 중 무	362	조 형 경	251	주 룡 경	177
조 진 선	219	조 형 환	238	주 룡 준	245
조 창 남	171	조 혜 숙	94	주 명 혼	247
조 창 덕	13,296	조 화 연	258	주 문 한	58
조 창 익	223	조 환 성	459	주 배 립	208
조 창 준	208,243	조 효 숙	458	주 배 종	63,127
조 창 현	359	조 효 제	56	주 병 순	213
조 창 호	74	조 흡 기	98	주 병 철	230,364
조 천 연	171	조 회 두	115	朱 相 丈	327
조 철 이	171	조 회 봉	127	주 상 성	14,16,96
조 철 준	15,61,98	조 회 원	13		165
조 철 회	59	조 회 창	171	주 성 도	184
조 청 학	95,397	조 히 경	410	주 성 윤	246

人 名 索 引

주 성 준	433	주 종 규	442	지 동 현	184
주 세 진	431	주 종 기	209	지 룡 익	171
주 수 용	135,207	주 종 삼	465	池 萬 福	61,327
주 수 창	183	주 종 선	194	지 명 기	182
주 순 길	249	주 종 숙	220	지 석 하	257
주 순 옥	175	주 종 일	289,345	지 성 업	131
주 승 남	16,94,165	주 지 원	99,412	지 성 휘	182
주 승 섭	80	朱 軫 極	44	지 수 흥	228
주 신 응	414	주 진 환	360	지 순 하	171
주 연 찬	376	朱 昌 福	13,15	지 신 갑	73
주 영 남	455	朱 昌 俊	14,16,96	지 영 남	278
주 영 린	231		316,362	지 영 천	283
주 영 림	419	주 철 국	73	지 영 춘	166
주 영 봉	190	주 춘 섭	411	지 영 하	130
주 영 식	22,331,407	주 춘 정	134	지 옥 선	425,429
朱 榮 勳	16,64,88	주 충 길	122	지 옥 순	95
주 용 목	22	주 항 선	138	지 완 숙	118
주 용 석	286	주 현 옥	16,353	지 응 환	223
주 용 하	122	주 형 삼	271	지 의 대	246
주 우 섭	171,255	주 호 성	182	지 인 환	68
주 원 용	171	주 흥 수	408	지 장 남	111
주 의 엽	96	주 흥 순	134	지 재 룡	18,293,324
주 인 건	24	주 흥 택	232		348,353
주 인 현	124	주 화 종	17	지 재 숙	363
주 일 문	325	주 효 정	166	지 정 수	279
주 일 훈	442	주 희 경	128	지 정 애	87,256
주 장 덕	430	지 경 하	79	지 중 연	109
주 재 덕	438	지 계 영	416	지 창 남	34
주 재 룰	70	지 광 연	366	지 창 세	16
주 재 석	163	지 금 주	287	池 昌 益	14,15,42,89
주 정 덕	332	지 기 선	161,166		140,353



人 名 索 引

지 철 성	96,401	차 덕 일	200	차 원 근	171
지 철 수	194	차 덕 주	455	차 원 형	238
지 치 숙	23	차 두 복	171	차 의 식	380
지 현 식	171	차 득 수	75	차 인 절	54
지 후 남	32	차 리 남	107	차 인 덕	270,276
진 경 문	305	차 린 식	52	차 인 성	118
진 경 숙	262	차 만 섭	220	차 정	46
진 경 칠	379	차 명 국	291	차 정 남	366
진 경 현	363	차 명 실	200	차 정 언	181
진 교 석	67	차 병 옥	303	차 정 진	453
진 기 성	296	차 봉 수	277	차 종 성	275
진 명 수	104	車 鳳 柱	44	차 종 식	379
진 문 길	224	차 병 진	271,348,349	차 종 필	193,194
진 북 만	363	차 삼 숙	23,104	차 주 영	228
진 수 호	114	차 상 권	456	차 철 마	362
지 영 남	404	차 상 료	241	차 충 국	241
지 은 하	171	차 상 현	171	차 치 순	117
진 의 영	37,113	차 석 남	23	차 호 관	410
진 재 환	208	차 석 영	366	차 회 근	47
진 창 길	31	차 석 준	401	채 경 옥	161
진 창 일	59	차 선 곤	45	채 군 석	72
진 형 순	417	차 성 범	78	蔡 圭 斌	16,82
진 흥 규	442	차 성 철	431	채 규 정	32
		차 수 철	213,253,283	채 기 철	214
		차 순 혁	271	채 동 인	366
		차 승 수	209,210	채 량 일	69,319
		차 영 태	425	채 문 덕	46,47
		차 영 표	98	채 병 길	213,214
		차 용 구	213	채 병 현	177
		차 용 길	386	채 수 범	324
		차 용 진	14,16,25	채 수 학	109
차 건 일	377				
차 경 숙	214				
차 경 옥	49				
차 경 화	297				
차 관 석	219				

ㄷ

人 名 索 引

채 승 덕	177	천 의 환	148,171	최 광 국	273
채 시 용	464	천 장 군	171	최 광 남	171
채 영 도	82	천 재 홍	272	최 광 도	283
채 옥 인	301	천 형 무	21	최 광 래	56,140
채 종 만	415	천 희 명	101	최 광 렬	21
蔡 俊 炳	220,273,354	최 갑 석	213	최 광 순	229,230
채 천 복	190	최 건	134	최 광 옥	73
채 춘 희	385	최 경	437	최 광 호	273
채 헌 목	179	최 경 남	258	최 규 룡	302
채 형 식	16,21	최 경 린	292	최 규 병	115
채 화 섭	137	최 경 립	225	최 규 성	55
채 희 국	223	최 경 민	207	최 규 철	132,340
채 희 봉	388	최 경 삼	452	최 규 회	46
蔡 喜 正	15,43,86,97	최 경 숙	452	최 근 식	37
	294	崔 景 植	253,331	최 근 재	171
채 희 준	171	최 경 인	225	최 근 회	60
천 광 일	241	최 경 찬	429	최 금 돌	248
천 기 삼	226	최 경 하	452	최 금 선	132
천 기 연	126	최 경 학	53	최 금 석	103
천 기 현	126	최 계 룡	48	최 금 순	99,216
천 두 의	205	최 계 훈	125		248,270
천 룡 복	45,195	최 관 봉	164	최 금 주	215
천 병 일	379	최 관 빈	214	최 금 춘	225
천 복 영	46	최 관 식	135	최 기 덕	58
천 상 학	187	최 관 영	15,21	崔 基 龍	16,18,68
천 성 삼	362	최 관 옥	451		100,140,343
천 연 옥	271,272,339	최 관 준	459		347,350
	340,341,342	최 관 홍	347	최 기 만	228
	343,345,346	崔 光	12,13,16,17	최 기 복	249,384
	347,348,351		42,100,146	최 기 봉	171,192
천 용 범	177		147,164		291,311

人 名 索 引

최 기 석	171	최 동 언	186	최 만 원	249
최 기 선	71	최 동 옥	250,330	최 만 현	14,15,99
최 기 순	73	최 동 윤	171	최 만 홍	171
최 기 식	447	최 동 일	116	최 명 근	90
최 기 옥	251,398	최 동 종	225	최 명 덕	437
최 기 완	228	최 동 준	245	최 명 렬	177
최 기 종	99,414	최 동 진	232	최 명 목	282
최 기 현	437	최 동 철	383	최 명 선	387
최 기 협	73	최 동 현	171	최 명 섭	218
최 길 룡	59	최 동 호	205	최 명 열	398
최 길 몽	213	최 동 훈	400	최 명 준	290
최 길 상	221	최 동 히	397	최 명 천	265
최 길 수	119	최 두 원	251	최 명 철	15,393,461
최 길 순	88	최 두 하	427	최 명 호	130
최 길 주	403,436	최 두 현	70	최 명 훈	64
최 남 용	247	최 등	131	최 무 일	397
최 남 준	365	최 득 길	166	최 文 善	13,35,43
최 대 령	48	최 로 사	288		88,341
최 대 성	409	최 룡 구	120	최 민	210
최 덕 순	55,277	최 룡 득	406	최 민 규	388
최 덕 칠	24	최 룡 성	103	최 민 선	300
최 덕 홍	15	최 룡 수	24,25,105	최 민 식	103
최 덕 황	250		229	최 민 혁	403
최 돈 기	387	최 룡 원	455	최 벽 환	171
최 돈 신	233	최 룡 의	89	최 병 목	401
최 동 구	213	최 龍 海	14,85,87	최 병 의	384
최 동 길	409		277,303,304	최 秉 祚	325
최 동 무	228	최 리 룡	192	최 병 준	77,90
최 동 석	120	최 리 현	457	최 병 춘	248
최 동 수	135,269	최 만 규	15	최 병 호	15,16,300
		최 만 식	402	최 福 淵	14,53,95

人 名 索 引

최 봉 규	63	최 석 회	192	최 수 남	450
최 봉 림	177	최 선 철	235	최 수 봉	64,275
최 봉 만	14,16,89	최 선 학	122	최 수 정	256
	283	최 선 화	399	최 수 진	412
최 봉 심	285	최 선 회	57	최 수 헌	44,85,96
최 봉 주	78	최 성 국	213,281		140,272
최 봉 철	362	최 성 근	216	최 수 현	162,171
최 봉 춘	268,319	최 성 남	176	최 수 호	225
최 봉 혁	445	최 성 대	123	최 수 흥	449
최 부 일	171	최 성 덕	250	최 순 녀	227
최 상 근	394	최 성 만	437	최 순 봉	178
최 상 려	171	최 성 수	385	최 순 서	233,347
최 상 범	59	최 성 숙	284	최 순 영	228
최 상 벽	98	최 성 순	51	최 순 왕	261
최 상 선	58	최 성 식	435	최 순 원	246
최 상 순	225	최 성 실	429	최 순 익	462
최 상 열	15	최 성 연	171	최 순 정	192
최 상 우	330	최 성 우	187	최 순 철	91
최 상 인	219	최 성 옥	418	최 순 화	50,171
최 상 조	177	최 성 원	211	최 순 흥	204
최 상 준	22	최 성 의	268,317	최 승 리	324
최 상 준	22	최 성 준	220	최 승 섭	218
최 상 천	183	최 성 진	384	최 승 원	184
최 상 현	275	최 성 천	182	최 승 준	37,113,134
최 석 곤	455	최 성 필	437	최 승 천	87
최 석 관	181	최 성 혜	94	최 승 철	78
최 석 래	431	최 성 호	188,359	최 승 환	275
최 석 중	461	최 세 진	239		
최 석 춘	214	최 송 덕	67		
최 석 현	82,197	최 수 길	21,180,198		
			295		

人 名 索 引

최 시 응	426	최 옥 란	281	최 원 갑	191
최 시 창	116	최 완 규	171	최 원 경	179,299
최 시 흥	213	최 완 수	271	최 원 길	458
최 신 원	181	최 완 조	29	최 원 복	171
최 양 석	190	최 완 호	186	최 원 삼	245
최 양 호	211	최 용 균	202	최 원 석	70,193,290
최 언 경	187,288	최 용 근	339,342		311,312
최 연 순	374,375		351,352	최 원 수	244
최 열 희	94	최 용 남	171	최 원 수	244
최 영 관	172,318	최 용 덕	213	최 원 석	103,108
최 영 국	410	최 용 삼	455	최 원 화	69
최 영 균	114	최 용 선	134	최 유	224
최 영 근	36	최 용 섭	25,105	최 유 경	82,197
최 영 남	183	최 용 순	249	최 유 국	374,375
최 영 덕	130,171	최 용 식	20	최 윤 도	73
최 영 두	171	최 용 언	398	최 윤 석	53
최 영 林	12,13,17,44	최 용 윤	46	최 윤 식	50
	57,87	최 용 일	93	최 윤 주	375
최 영 봉	455	최 용 진	14	최 윤 찬	371
최 영 삼	270,292	최 용 해	335	최 윤 혁	132
최 영 선	228,233	최 용 현	75	최 윤 환	114
최 영 순	103	최 용 호	254	최 은 하	258
최 영 승	213	최 우 균	334	최 은 숙	110
최 영 식	223,461	최 우 수	55	최 을 룡	171
최 영 실	227	최 우 鎭	45,46,195	최 용 록	15
최 영 일	279,450		316,317,318	최 용 부	447
최 영 준	447	최 윤 도	455	최 용 석	258
최 영 진	132,221	최 윤 봉	103,114	최 용 순	425
최 영 창	125	최 윤 철	77	최 의 수	188
최 영 철	261	최 윤 학	76	최 의 수	188
최 영 화	269,288,346	최 용 수	98	최 의 환	238
				최 의 환	238

人 名 索 引

최 인 건	54	최 재 환	361	최 종 진	22
최 인 규	36	최 재 회	364	최 종 철	291
최 인 기	292	최 정 건	171	최 종 호	373
崔 仁 德	14,23,86	최 정 국	176	최 주 산	120
	104,161,164	최 정 근	13,296,352,368	최 주 석	76
최 인 목	439	최 정 기	278	최 주 식	300
최 인 섭	365	최 정 렬	50	최 주 철	278
최 인 주	235	최 정 립	95	최 주 호	431
최 인 창	171	최 정 만	275	최 준 경	164
최 인 철	398	최 정 선	116	최 준 길	136
최 인 활	425	최 정 수	185	최 준 담	171
최 일	387	최 정 숙	247,430	최 준 섭	436
최 일 련	413	崔 鼎 舜	65	최 준 택	222,226
최 일 록	248	최 정 순	97	崔 俊 河	329
최 일 형	179	최 정 식	77	최 준 현	255
최 일 호	213	최 정 원	415	최 중 래	260
최 일 범	305	최 정 유	232	최 중 명	73
최 일 수	330	최 정 조	440	최 지 승	451
최 일 순	189	최 정 활	191	최 지 철	271
최 장 룡	222,349	최 제 학	418	최 지 헌	193
최 재 곤	448	최 종 건	62	최 진 성	14,444
최 재 길	171	최 종 곤	446	최 진 혁	222
최 재 남	171,213	최 종 룰	248	최 찬 석	247
최 재 보	217	최 종 삼	273	최 찬 현	360
최 재 선	207	최 종 선	362	최 창 걸	22,25
최 재 식	126	최 종 성	171	최 창 격	213
崔 在 永	333	최 종 수	240,242	최 창 근	288
최 재 우	13,229	최 종 식	166	최 창 덕	171
최 재 육	415	최 종 영	17,97,298	최 창 록	417
최 재 종	325	최 종 이	408	최 창 룡	316
최 재 현	69	최 종 익	303	최 창 범	215

人 名 索 引

최 창 봉	48	최 충 식	367	최 학 철	412
최 창 수	66,203	최 충 신	440	최 학 현	440
최 창 순	171,395	최 충 일	394,401	최 한 기	446
최 창 식	70,283	최 致 善	17,82	최 한 춘	89,444
	290,293	최 칠	271	최 한 호	414
최 창 원	433,439	최 칠 남	211	최 해 국	171
최 창 은	163	최 태 갑	417	최 해 룡	171,384
최 창 일	25,166	최 태 권	219	최 해 서	177
최 창 진	213	최 태 규	269	최 해 성	122
최 창 학	97	최 태 길	185	최 혁 구	225
최 창 헌	43,292	최 泰 福	12,14,17	최 혁 부	223
최 창 호	29,171,424		20,95	최 혁 철	373
최 창 환	15,53	최 태 성	66,148,171	최 현 극	438
최 창 훈	387	최 태 신	50	최 현 기	16,411
최 창 흥	331	최 태 응	161	최 賢 德	86,270,272
최 창 희	420	최 태 정	410		277,346,348
최 천 현	71	최 태 진	196,268	최 현 문	426
최 철 봉	409	최 평 일	171	최 현 일	370
최 청 송	412	최 필 음	283	최 현 철	399
최 청 의	194	최 하 순	445	최 현 태	99
최 춘 길	438	최 하 영	217	최 형 근	196
최 춘 남	396	최 하 택	207	최 형 민	308
최 춘 송	423	최 學 根	16,65,90	최 형 욱	460
최 춘 식	195		92,141	최 혜 숙	300
최 춘 영	76,378	최 학 래	18,205	최 호 선	278
최 춘 월	374	최 학 렬	171	최 호 준	69,171
최 춘 천	56	최 학 립	38,113	최 용	335
최 춘 동	92	최 학 선	219	최 흥 권	163
최 춘 환	238	최 학 수	362	최 흥 규	48,450
최 춘 황	21	최 학 용	49	최 흥 렬	335
최 충 선	238	최 학 진	286	최 흥 수	202





人 名 索 引

한 광 남	464	한 기 원	353	한 룡 빈	302
韓 光 林	100,126	한 기 찬	251	한 룡 석	26
한 광 연	285	한 기 창	16, 85, 92	한 룡 운	53, 54, 239
한 광 이	278		273, 343, 344	한 룡 호	213, 410
한 광 일	126	한 기 철	127, 278, 430	한 룡 모	137
한 광 철	424	한 기 환	21, 71, 272	한 리 극	121
한 광 초	60	한 길 순	139	한 립 호	209
한 광 학	209	한 남 수	73	한 만 빈	242
한 광 호	209	한 내 철	214, 349	한 만 석	171
한 국 경	47	한 달 선	95, 459	한 만 식	126
한 국 관	464	한 대 봉	236	한 만 히	97
한 국 서	249	한 대 선	397	한 명 교	26
한 국 순	50	한 대 성	374	한 명 규	179
한 국 승	51, 291	한 대 훈	226	한 명 금	232
한 국 정	171	한 덕 섭	235	한 명 복	228
한 국 주	21	한 덕 성	171	한 명 석	325
한 국 태	295	韓 德 銖	16, 86, 324	한 명 수	325
한 국 환	447		334	한 명 순	161
한 군 선	411	한 도 일	430	한 명 승	120
한 군 표	171	한 동 건	123	한 명 흥	219
한 규 중	91, 410	한 동 규	182	한 몽 룡	120
한 규 팔	15	한 동 근	147	한 미 옥	261
한 근 부	171	한 동 순	60	한 민 철	378
한 근 채	63	한 동 식	178	한 방 세	271
한 근 철	205	한 동 완	98, 441	한 배 년	166
한 금 란	248	한 동 진	123	한 배 옥	287
한 금 선	431	한 동 훈	28, 107	한 범 도	184
한 금 철	171	한 동 휘	396	한 범 직	216, 218
한 기 봉	464	한 동 흡	443	한 법 종	171
한 기 송	220	한 두 식	448	한 병 각	192
한 기 열	31, 109	한 두 옥	54	한 병 국	278

人 名 索 引

한 병 기	36,112	한 상 호	435	한 승 길	28..
한 병 두	177	한 상 희	171	한 승 모	171
한 병 운	137,298	韓 錫 寬	13	한 승 용	30
한 병 의	138,171,184	한 석 구	350	한 승 일	410,424
한 병 인	213	한 석 규	284	한 승 준	49
한 병 준	177	한 석 복	290	한 승 학	458
한 병 칠	271	한 석 봉	186	한 승 현	72, 73
한 병 희	80	한 석 철	141	한 시 용	212
한 보 영	385	한 석 환	171	韓 時 海	19, 86, 94
한 복 길	278	한 선 국	269,271		267,270
한 복 록	120	한 성 규	232	한 시 혁	311
한 복 만	76	韓 成 龍	12, 14, 15	한 시 호	352
한 봉 구	383,384		16, 43, 90	한 안 수	87
한 봉 녀	88,129,131		250,373	한 양 기	78
한 봉 룡	114	한 성 복	208,388	한 양 정	283
한 봉 우	55	한 성 섭	171	한 연 수	290
한 봉 찬	218,220	한 성 연	74	한 연 히	231
한 봉 춘	60	한 성 옥	253	한 영 국	280
한 봉 필	34,111	한 성 일	366	한 영 권	215
한 봉 하	361,363	한 송 웅	362	한 영 기	436
한 봉 한	49	한 송 환	387	韓 英 南	96,127,228
한 부 의	375	한 수 길	78,187	한 영 록	171
한 삼 룡	77	한 수 미	267	한 영 린	121
한 상 규	15, 85, 91	한 수 응	127	한 영 복	274
한 상 녀	96	한 수 일	278	한 영 본	249
한 상 모	459	한 수 찬	171	한 영 선	171
한 상 설	225	한 수 흙	405	한 영 설	171
한 상 순	171	한 순 송	213	韓 英 洙	36, 86, 90
한 상 진	226	한 순 호	79		266,267,270
한 상 표	56	한 순 회	89,454		306,312
한 상 학	129	한 승 규	178,283	한 영 순	116

人 名 索 引

한 영 옥	14,147,166	한 은 철	418	한 정 철	28
한 영 원	220	한 을 채	180	한 정 화	454
한 영 우	193	한 용 만	166	한 제 한	118
한 영 읍	294	한 용 식	196,268	한 조 응	35,111
한 영 진	61,305	한 용 호	212	한 종 국	446
한 영 찬	81,166,371	한 의 근	66	한 종 길	171
한 영 택	361	한 의 순	175	한 종 마	56
한 영 혜	89	한 의 수	120,271,342	한 종 섭	208,340,347
한 영 호	17,217,438		349,351,353	韓 鐘 述	326
한 오 점	398		354	한 종 주	171
한 옥 연	82,197	한 의 현	94	한 주 경	171
한 왕 규	448	한 인 걸	74	한 주 덕	171
韓 龍 九	222	한 인 경	131	한 준 걸	463
한 용 성	29,107	한 인 근	249,303,304	한 중 요	296
한 용 의	409,410	한 인 기	427	한 중 이	274
한 용 현	282	한 인 남	399	한 중 흙	211
한 용 환	66	한 인 선	450	한 중 모	187
한 용 훈	464	한 인 설	76	한 지 양	274
韓 雄 植	267,270,290	한 인 술	16, 90,165	한 지 훈	402
	311,312	한 인 철	75	한 찬 옥	89,130
한 원	213	한 인 호	230,384	한 창 갑	193
한 원 의	123,166	한 인 환	100	한 창 국	148,172
한 원 철	213	한 일 섭	266	한 창 근	220
한 원 화	171	韓 章 根	17, 79, 88	한 창 렬	26
한 유 로	299		296	한 창 룡	439
한 유 백	255	한 장 은	303,314	한 창 수	15
한 유 정	171	한 장 춘	32	한 창 언	387
한 윤 길	127	한 재 순	171	한 창 오	235
한 윤 봉	360	한 정 삼	26	한 창 옥	52
한 윤 창	17,412	한 정 신	243,247	한 창 일	381
한 은 석	445	한 정 애	431	한 창 조	454

人 名 索 引

한 창 협	377	한 호	445	함 종 섭	114
한 창 호	213	한 호 칠	258	함 진 숙	202
한 창 화	414	한 흥 남	95	함 찬 기	203
한 창 활	246	한 흥 윤	288	함 창 연	244, 245
한 천 추	148, 166	한 효 석	171	함 철 린	219
한 천 호	171	한 후 희	282	함 태 준	238
한 철 배	213	한 흥 국	274	함 형 설	184
한 철 영	440	한 흥 룡	23	함 흥 식	179
한 청 송	95	한 흥 선	132	향 암	308
한 춘 희	306	한 흥 섭	21, 339	허 건	178
한 충 석	239	한 흥 종	181	허 경 옥	213
한 충 희	201	한 희 만	219	허 경 필	220
한 치 모	446	한 희 호	185	허 광	171
한 치 설	103	한 히 금	171	허 광 무	435
한 태 국	220	한 히 호	171	허 광 수	171
한 태 봉	175	함 경 일	465	허 광 순	221
한 태 선	171, 416, 443	함 관 일	283	허 광 옥	339, 342
한 태 섭	162	함 기 찬	199	허 광 철	383
한 태 열	364	함 명 국	386	허 광 춘	454
한 태 용	17, 414	함 봉 빈	275	허 국 현	171
한 태 윤	306	함 석 화	171	허 규 진	29, 32
한 태 혁	50	함 영 호	271, 346	허 극 성	14, 96, 165
한 택 범	410	함 운 건	277	허 기 정	114
한 표 옥	183	함 원 식	213	허 남 순	93, 453
韓 弼 花	81, 270, 302	함 원 장	94, 456	허 달 호	58
	305	함 윤 식	453	허 동 숙	260
한 학 초	79	함 의 연	232	허 동 주	192
한 해 관	171	함 일 만	446	허 동 필	464
한 해 동	60	함 정 국	185	허 동 회	456
한 현 환	402, 408	함 정 응	171	허 룡 균	228
한 형 복	171	함 정 찬	73	허 룡 수	236

人 名 索 引

허 명 옥	247	허 운 영	213	허 항 찬	299,315
허 민 선	15	허 원 춘	436	허 항 천	79
許 白 山	69	허 윤	273,325	허 혁 필	268,270,303
허 병 진	295	허 을 봉	32,110		314,319
허 병 택	100	허 의 근	193	현 경 숙	449
허 복 덕	93,132,299	허 인 검	395	현 계 명	171
허 석 철	271	허 인 학	258	현 금 설	166
허 섭	18,195	허 재 덕	258	현 기 영	75
허 성 괄	296	허 재 옥	275	현 기 찬	228
허 성 렬	438	허 재 용	225	현 길 선	32
허 성 모	249	허 정 숙	202	현 대 길	171
허 성 팔	413	허 정 응	428	현 동 관	224
허 성 의	268,269	허 종	386	현 두 혁	22
허 성 춘	92	許 宗 萬	324	현 려 진	90,404
허 수 경	56	허 종 호	187	현 명 숙	248
허 순	15,127	허 주	228	현 명 호	225
허 순 백	70	허 준 남	436,437	현 병 력	105
허 순 산	201	허 준 행	182	현 봉 현	171
허 승 민	299	허 중 모	186	玄 祥 花	327
허 승 영	202	허 찬	301	현 성 근	188
허 승 종	186	허 찬 호	171	현 성 진	271,341
허 영 균	222	허 창 수	448	현 순 권	22
허 영 룡	220	허 창 숙	15,286	현 승 걸	208,288
허 영 배	171	허 창 조	291	현 승 배	329,330
허 영 삼	220	허 창 준	171	현 영 라	183
허 영 선	49	허 창 혁	252	현 영 선	26
허 영 세	47,241	허 철 수	226	현 오 혁	171
허 영 의	57	허 춘	251	현 용 팔	171
허 영 창	429	허 충 열	171	현 우 섭	449
허 용 일	96	허 하 수	116	현 원 석	335
허 운	335	허 한 룡	171	현 용 실	133

人 名 索 引

현 일	277	홍 건 상	249	홍 룰	377
현 일 록	33	홍 경 모	253	홍 리 표	66
현 정 섭	380	홍 경 식	202,455	홍 린 길	171
현 정 호	116	홍 경 준	256	홍 린 구	192
현 정 홍	117	홍 계 성	147,165	홍 린 호	178
현 종 근	72	홍 관 진	379	홍 명 도	457
현 종 금	371	홍 광 부	253	홍 명 준	83
玄 鐘 完	330	홍 광 순	245	홍 명 희	258
현 종 호	230	홍 광 표	284	홍 문 복	360
玄 峻 極	14, 93, 211	홍 광 혁	216	홍 문 식	388
	292, 315	홍 규 풍	248	홍 문 실	413
현 진 응	253	홍 근 표	65, 221	홍 민 성	418
현 창 인	171	홍 기 관	77	홍 민 흙	324
현 창 죽	408	홍 기 남	209	홍 방 부	330
현 천 길	58	홍 기 록	208	홍 범 길	87
玄 哲 奎	14, 30, 43	홍 기 영	136	홍 범 태	171
	89, 108	홍 기 태	76	홍 범 철	214
현 철 해	16, 147, 165	홍 남 균	239	홍 병 수	213
현 택 환	130	홍 덕 현	60, 407	洪 鳳 壽	330, 331
현 한 영	191	홍 도 성	284	홍 봉 식	43
현 한 호	407	홍 도 환	62, 94, 119	홍 상 섭	177
현 형 식	171		297	홍 석 부	248
현 홍 삼	103	홍 동 식	119	홍 석 중	221
현 화 경	261	홍 동 회	215	홍 석 형	16, 412
현 화 봉	133	홍 두 영	242	홍 선 우	196
호 봉 룰	75	홍 두 용	245	홍 선 황	460
호 영 길	213	홍 득 룡	98	홍 성 균	213
호 용 북	372	홍 등 수	218	홍 성 남	12, 14, 16, 44
호 정 운	121	홍 령 월	336		74, 98
호 진 선	400	홍 배 식	64	홍 성 룡	14
홍 갑 순	191	홍 룡 회	450	홍 성 룰	166

人 名 索 引

홍성무	420	洪永禧	335	홍창복	232,237
홍성민	439	홍완태	91	홍창택	335
홍성준	284	홍용수	225	홍청주	172
홍성천	388	홍원배	269	홍춘식	24,97,105
홍성철	92	홍윤기	380	홍철성	455
홍성흙	228	홍은식	259	홍탁범	371
홍세환	114	홍의	69	홍태운	65
홍송두	62	홍의수	447	홍태환	172
홍수일	214	홍인범	15	홍하경	297
홍순규	377	홍인호	114	홍학기	59
홍순덕	117	洪仁欽	324	홍학수	78,381
홍순룡	70	홍일석	194	홍해봉	242
홍순원	247	홍일천	229,319,343	홍현삼	292
홍순익	226		344	홍현종	208,340
홍순일	448	홍장수	129	홍현운	229
홍순철	166	홍재순	243	홍혜숙	256
홍승린	192	홍재식	206	홍화두	307
홍승갑	294	홍정기	175	황갑봉	327
홍승문	186	홍정렬	134	黃甲性	330,334
홍승민	219	홍정선	30	황경원	255
홍승연	70	홍정연	410	황경익	61
홍승호	362	홍정표	397	황경철	289
홍시근	81,87,301	홍정학	171	황관숙	123
홍시학	12,13,17,97	홍정화	164	황권정	379
홍암	308	홍종걸	242	황규방	119
홍애희	126	홍종구	95	황규재	219
홍영길	87	홍종진	292	황극윤	256
홍영남	217	홍준성	216	황금숙	453
홍영덕	136	홍준식	302	황기성	190
홍영수	249	홍지영	266,267	황길홍	387
홍영욱	98	홍창균	423	황덕기	195

人 名 索 引

황 덕 수	433	황 순 목	366		140,267,293
황 도 하	422	황 순 배	60	황 장 용	213
황 두 권	431	황 순 재	172	황 재 경	92
황 룡 구	285	황 순 학	208	황 정 럽	302
황 룡 수	206	황 순 회	13,100,200	黃 正 鎮	324,327
황 명 덕	25	황 승 원	207	황 정 흥	460
황 명 수	361	황 승 철	172	황 정 훈	183
황 명 연	434	황 승 혁	21	황 제 담	415
황 명 종	411	황 신 를	225	황 종 슬	54
황 명 철	380	황 영 명	57	황 종 영	277
황 무 상	214	황 영 준	268	황 주 회	248
黃 秉 大	86,96	황 영 환	241,363	황 중 업	463
황 병 철	36,112	황 옥 선	125	황 지 철	288
黃 秉 泰	307,325	황 옥 순	236	황 진 석	242,261
황 보 관	462	황 용 관	379	황 진 성	336
황 봉 길	409	황 용 도	166	황 진 식	212
황 봉 록	53	황 용 성	54	황 진 영	207
황 봉 영	81,301,303	황 용 진	172	황 진 철	297
	344	황 운 혁	60	황 진 택	46
황 봉 의	462	황 원 철	179	황 창 갑	457
황 삼 린	71	황 응 길	73	황 철	366
황 석 규	16,406	황 의 봉	123	황 철 산	147,165
황 석 균	166	황 의 성	112	황 철 수	166
황 석 진	462	黃 義 淳	326	황 철 중	219
황 선 철	372	황 이 근	232	황 철 호	172
황 성 린	182	황 의 수	341	황 춘 길	411
황 성 옥	423	황 인 극	60	황 춘 식	214
황 성 일	396	황 인 섭	89	황 태 근	262
황 성 준	416	황 인 성	409	황 태 연	243
황 세 병	60	황 일 럽	420	황 하 성	399
황 순 명	218,348	黃 長 燁	12,13,17,96	황 하 의	257



人 名 索 引

황 하 정	96	황 현	196,363	황 호 동	285
황 학 실	287	황 현 상	31,109	황 홍 규	172
황 한 옥	187	황 현 태	229	황 효 균	259
황 해 통	28	황 형 근	439	황 휘 상	455
황 해 수	121	황 호 남	293	황 회 철	191